いよいよ来月単行本[4]巻発売!!
圧巻絶景センターカラー!!

バイオメガ

VIVES EN UN LUGAR EXTREMADAMENTE PROFUNDO, VERDAD?

TENGAN CUIDADO DE NO QUEDAR FUERA.

ANTES VIVIAS EN UN LUGAR MAS PEQUEÑO?

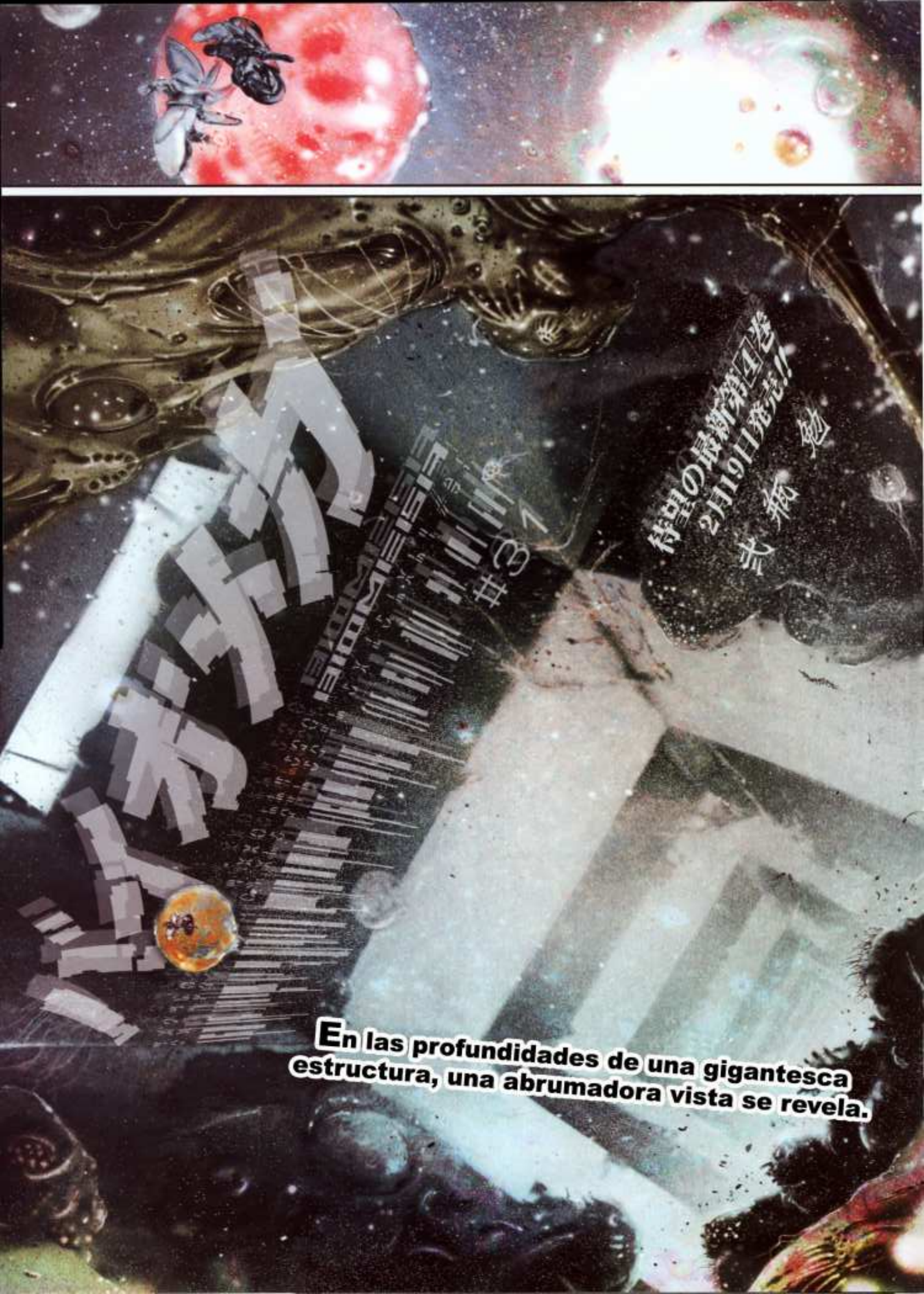

En las profundidades de una gigantesca estructura, una abrumadora vista se revela.

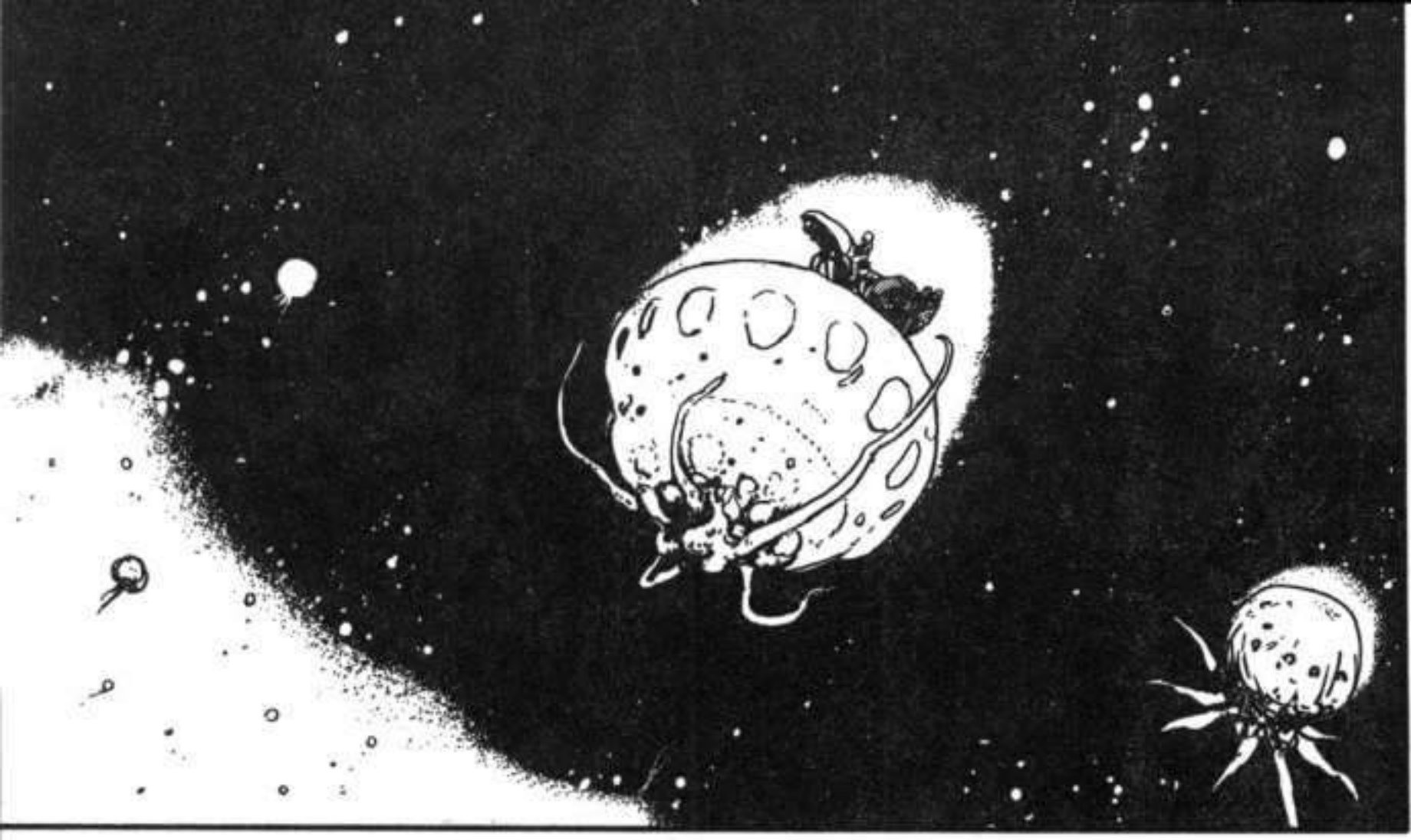

ESTE DEBE SER EL LUGAR, DONDE SALIMOS DE LA ALDEA.

PARECE QUE LA TUBERIA DE ABASTECIMIENTO ESTA SECA.

ESTA BIEN, PODEMOS SEGUIR EL RASTRO.

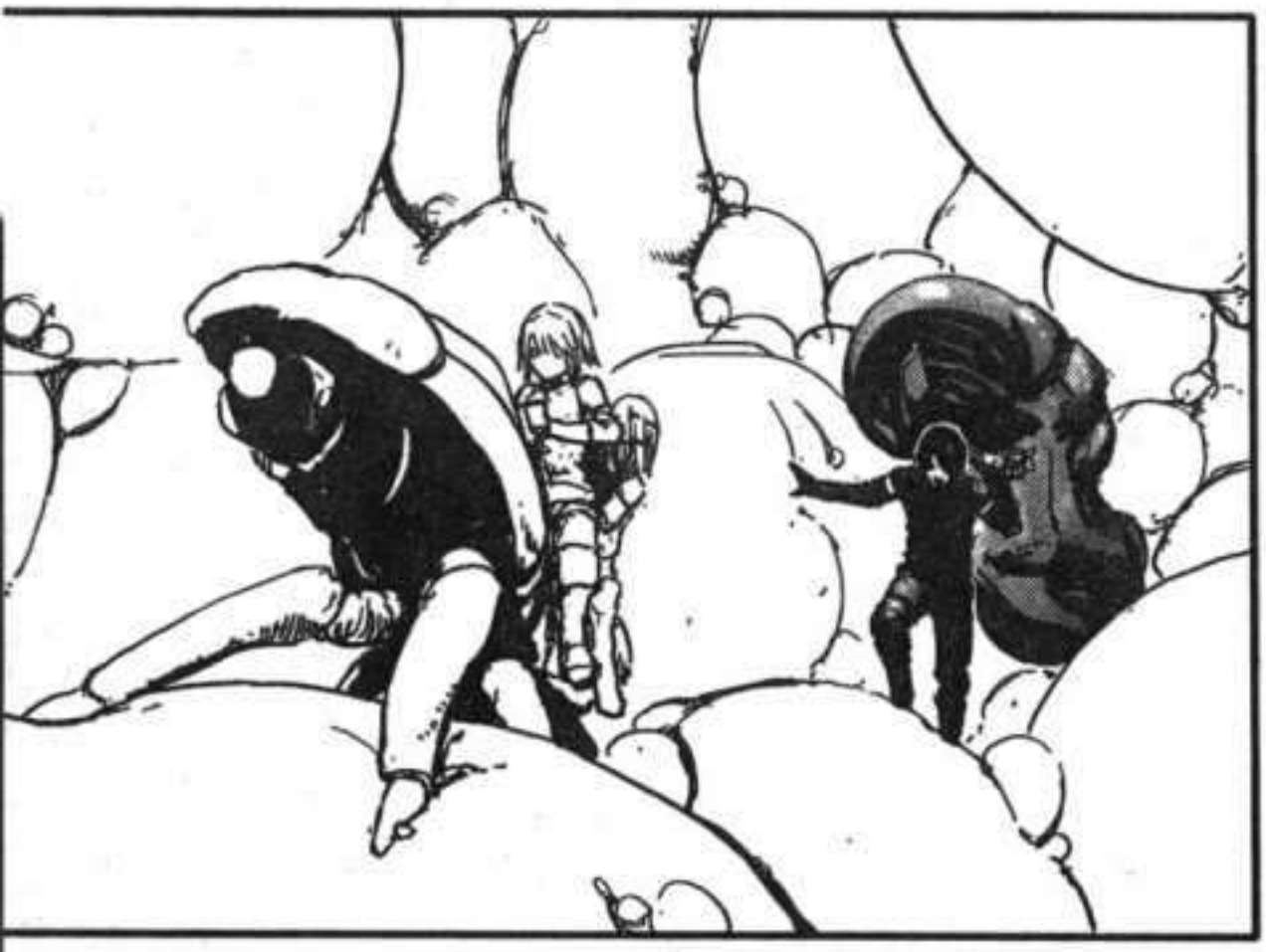

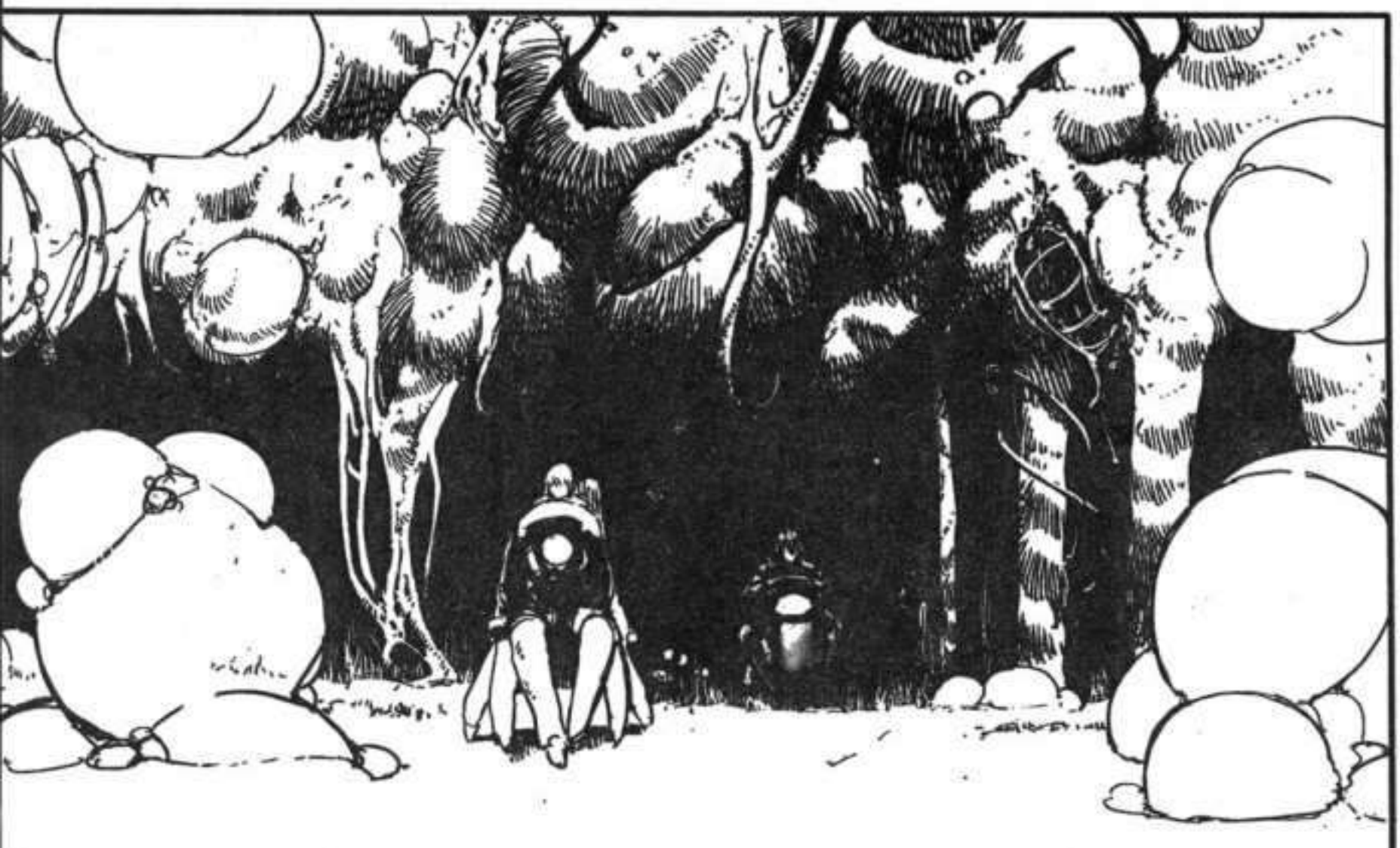

BOOTS Y YAH HAN REGRESADO

HAY ALGUIEN EXTRAÑO CON ELLOS.

LA ESTRUCTURA DEL CUERPO DE TODOS ES BASICAMENTE LA MISMA QUE LA DE BOOTS Y YAH.

SON NIÑOS!

ZOUICHI MIRA!

INCLUSO HAY NIÑOS EN ESTE LUGAR...

ESTE ES EL PUEBLO?
GRANDE, NO ES ASI? HA ESTADO EN FUNCIONAMIENTO DURANTE CASI 200 AÑOS.

VINIERON DE LA TIERRA, ESO CREEN.

ENTONCES SON DEVOTOS DE LA ANTIGUA RELIGION O ALGO ASI?

EH.. DEL "PLANETA AZUL" ORIGINAL?

ESTOY EN DEUDA CON ELLOS POR SALVAR MI VIDA DOS VECES. Y SOLO ESTAN PIDIENDO QUE COMPARTAMOS UN POCO DE COMBUSTIBLE CON ELLOS.

NO FUN-
CIONA?

ENTONCES QUE
ES LO QUE TU
Y TU CABALLO
NORMALMENTE
UTILIZAN?

ESO ES UN TIPO LMF, O NO?

SI

DE CUALQUIER FORMA, LA LUZ SE ESTA EXTINGUIENDO, ASI QUE PODEMOS DEJARLO PARA MANANA

SIN EMBARGO, SHIMAJUHKI EMERGE DESDE ALLI.

PUEDES OBTENERLO ALREDEDOR DE AQUI, EN EL 'MITETSU-JUKANTAI'...

QUE SUCEDE FUYUE?

AH

LA SENAL DE LA SONDA ACABA DE DESAPARE-CER.

DEBE HABER SIDO ATACADO POR ALGO... SIMPLEMENTE DESAPARECIDO

VOLO AL-REDEDOR DEL CIELO?

ENTONCES YO DIRIA QUE PROBABLE-MENTE SOLO SE QUEMO.

QUE ES ESO ACERCA DE UNA "SONDA"?

SE TRATA DE UN PEQUENO SATELITE INDEPENDIEN-TE QUE CO-LOCAMOS EN LA ORBITA.

SE TRATA DE UN MECANISMO DE DEFENSA QUE NOS PROTEGE CONTRA IMPACTOS DE METEORITOS. LO LLAMAMOS EL "LENTE DE LA LOCURA"

POR FAVOR, USEN ESTE LUGAR.

MUCHAS GRACIAS

BIEN, VAMOS

SON SOLO 'BOLAS JUMBO NEGRAS'

SON UNAS ARMAS INTERESANTES LAS QUE TIENEN AHI

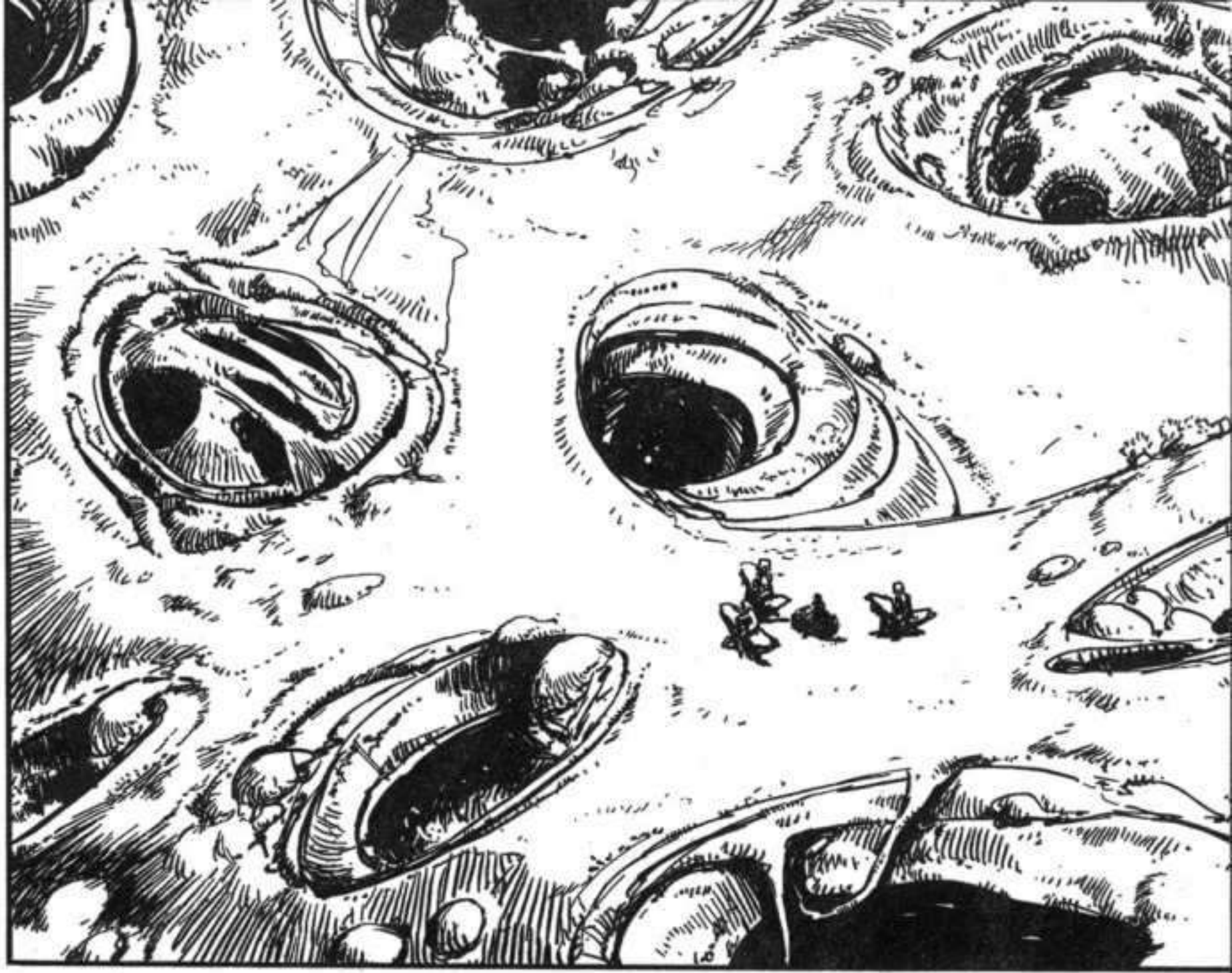

LA TENGO! AHI HAY UN CARTUCHO DE REPUES-TO DE LFT.

LOS SHIMAJU-HKI MACHOS. SON PELIGRO-SOS, ASI QUE VAMOS A MA-TARLOS.

ESA ES UNA GRAN CANTIDAD D NO?, CON ESE TIPO DE TOMACO-RRIENTE...

UNA HEEEEEM-BRAAA

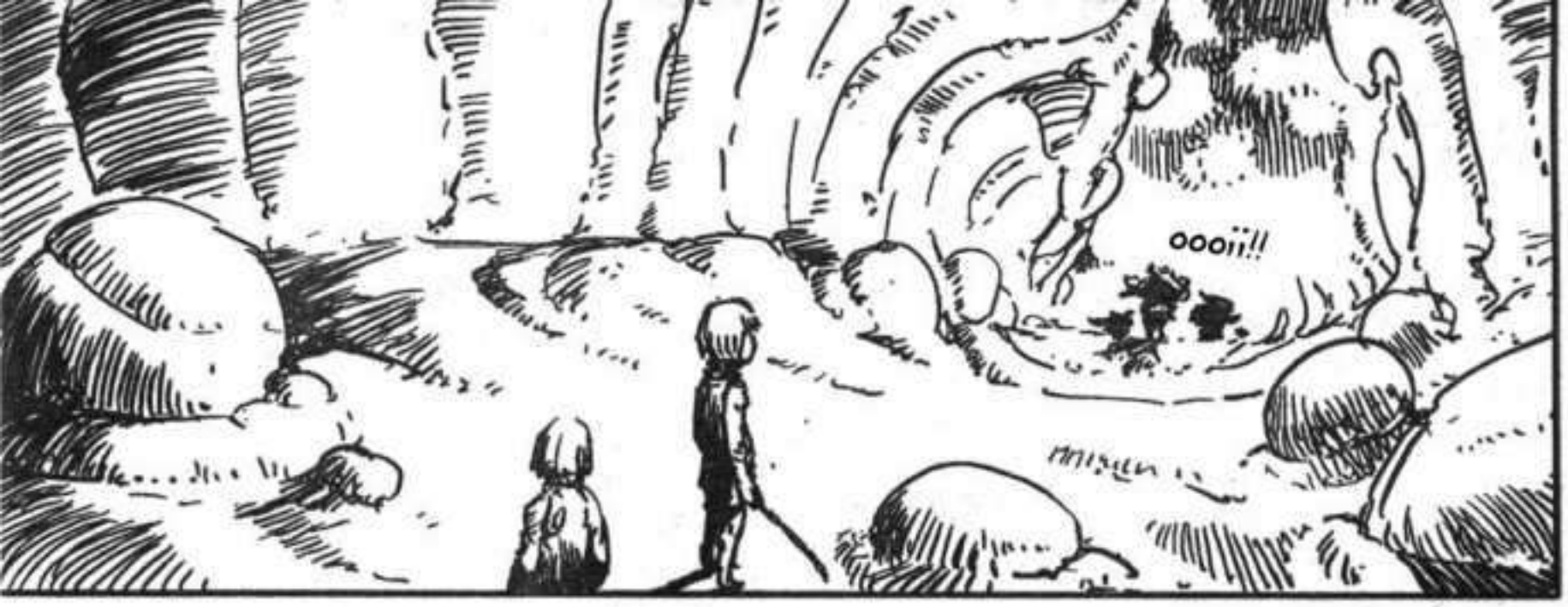
OOOii!!

SI, CON ESA PEQUEÑA ARMA
RECIBIO EL DISPARO?

ZOUICHI, PUEDO HABLAR CONTIGO UN MOMENTO?

NOS DEJAN DE NUEVO MANANA?

QUEEE ?

BUA JAJ JA

UH

NYALDEE... DEJAME PENSAR...

ME PODRIAS CONTAR ACERCA DE LA AMA SUPREMA DE LA DLA?

BOOTS.

*DRF(Data Recovery Foundation)=技術文化遺産復興財団

DICEN QUE VIVE EN UN LUGAR INCREIBLEMENTE LEJOS. COMO ELLA DESDE HACE MUCHO TIEMPO ALCANZO EL LIMITE DE LA VIDA HUMANA, SUPONGO QUE DEBERIA ESTAR MUERTA AHORA.

BOOTS

ZOUICHI OYE, NO HAN PENSADO VIVIR AQUI, POR EL MOMENTO?

YAH!

HERMANO, ME SIENTO MUY...

YAH!

SU HIJO PARECE ESTAR BIEN.

ELLA SOLO ESTA AGOTADA.

BOOTS, POR QUE NO DICES NADA?

QUE ESTABAN HACIENDO EN REALIDAD USTEDES DOS EN EL TSUNEGAIKOHTO?

BOOTS

COMO SE ENCUENTRA YAH?

YAH NOS DIJO, QUE ROMPISTE UN CONTRATO Y TUVISTE QUE HUIR POR ESA RAZON.

PODRIAS CONTARNOS QUE FUE LO QUE PASO EN TSUNEGAIKOHTO PARA PODER COMPRENDER MEJOR?

YAH Y YO ESTABAMOS TRABAJANDO EN LAS MINAS DE "TSUNEGAIKOHTO"

NUESTRO TRABAJO CONSISTIA EN SACAR EQUIPO MAQUINARIO NATURAL DEL INTERIOR DE JUKANTAI

UN DIA, UN NUEVO ORDEN PARA CAMBIAR LAS ASIGNACIONES VINO SOLO PARA YAH ELLA FUE LLEVADA A OTRO LUGAR.

ELLA FUE RECONOCIDA COMO UNA CON LA APTITUD NECESARIA. ESA ES UNA CUESTION DE GRAN HONOR.

LOS INGENIEROS DE LA DRF TRATARON DE EVITAR EL JUHKI, PERO LA GENTE ERA DEVORADA DE TODOS MODOS

PARECE QUE JUNTO A ELLA, GRAN CANTIDAD DE CHICAS FUERON INSEMINADAS.

DESPUES DE CUATRO CICLOS DE INSEMINACION ARTIFICIAL, YAH REGRESO DEL LABORATORIO.

DIJO QUE, PARA OBTENER SU HIJO EN EL CENTRO DE INVESTIGACION, TENDRIAN QUE MATARLA

DESDE QUE ESTA EMBARAZADA, YAH HA VISTO FRAGMENTOS DE IMAGENES QUE NO DEBERIA VER.

OI, QUE SUCEDE?

!

訪問者の正体は!?

Q-QUIEN ERES?!

←To be continued

UNIVERSO ANIME FANSUB
UAFANSUB.COM
TRADUCCION: SEISHIRO
EDICION: ALQUIMISTAFM
MCANIME
MCANIMENET
SOLO ACLARO QUE NO ES QUE FALTE LA PAG 4
SINO QUE SE TRATA DE UN RROR DE NUMERACION

バイオメガ

BIOMEGA

#32

弐瓶勉

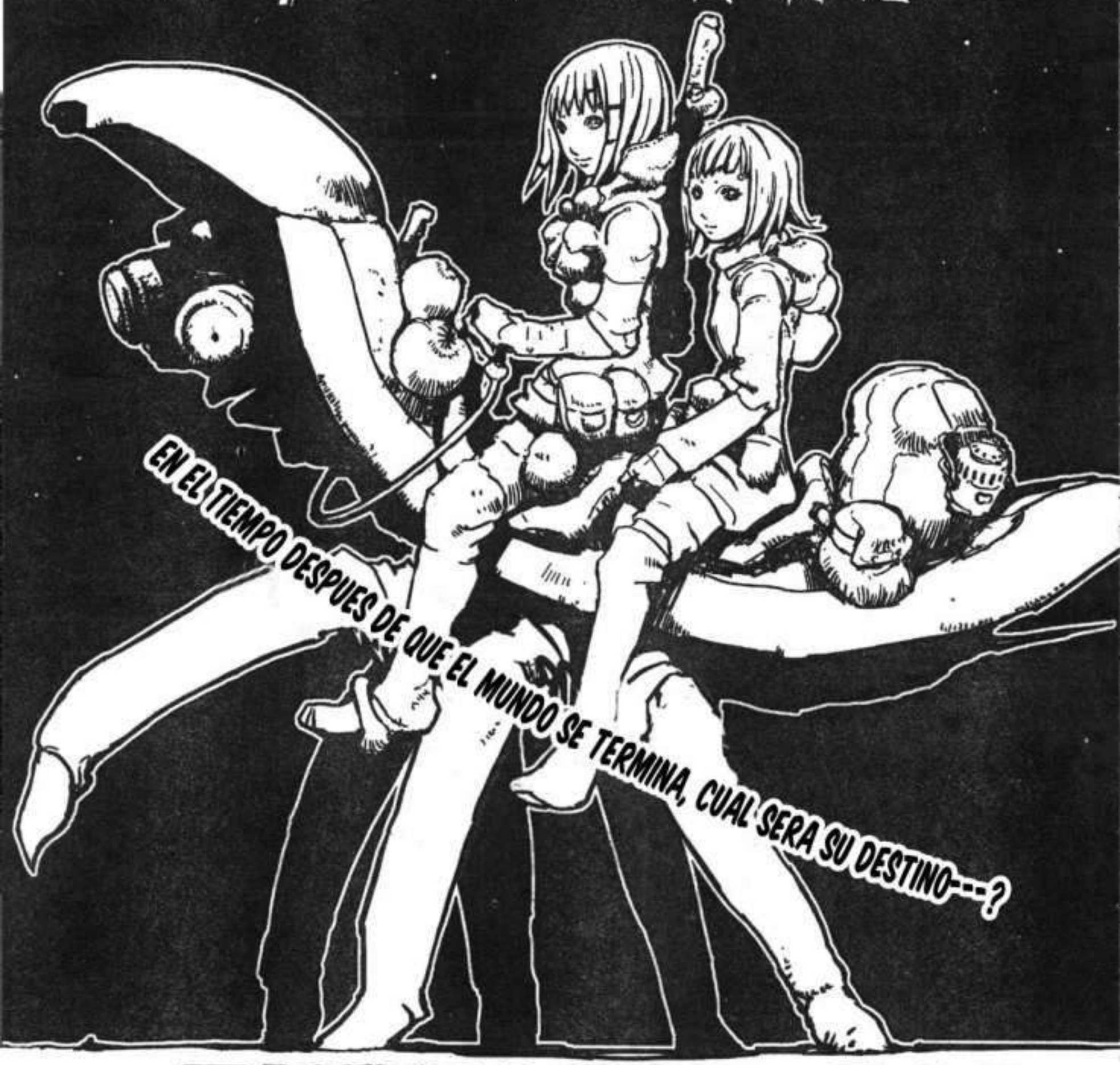

最新単行本④巻遂に発売!!

単行本発売記念プレゼント企画が106Pに掲載!!

LOS POBLADORES DISFRUTAN SU PACIFICA RESIDENCIA, PERO.....?!

ウルトラジャンプホームページ アドレス▶http://ultra.shueisha.co.jp
ウルトラから作家デビューへの扉を開く新人漫画賞や、有名作家へのアシスタント募集の最新情報もあり。新人作家は注目だ!!

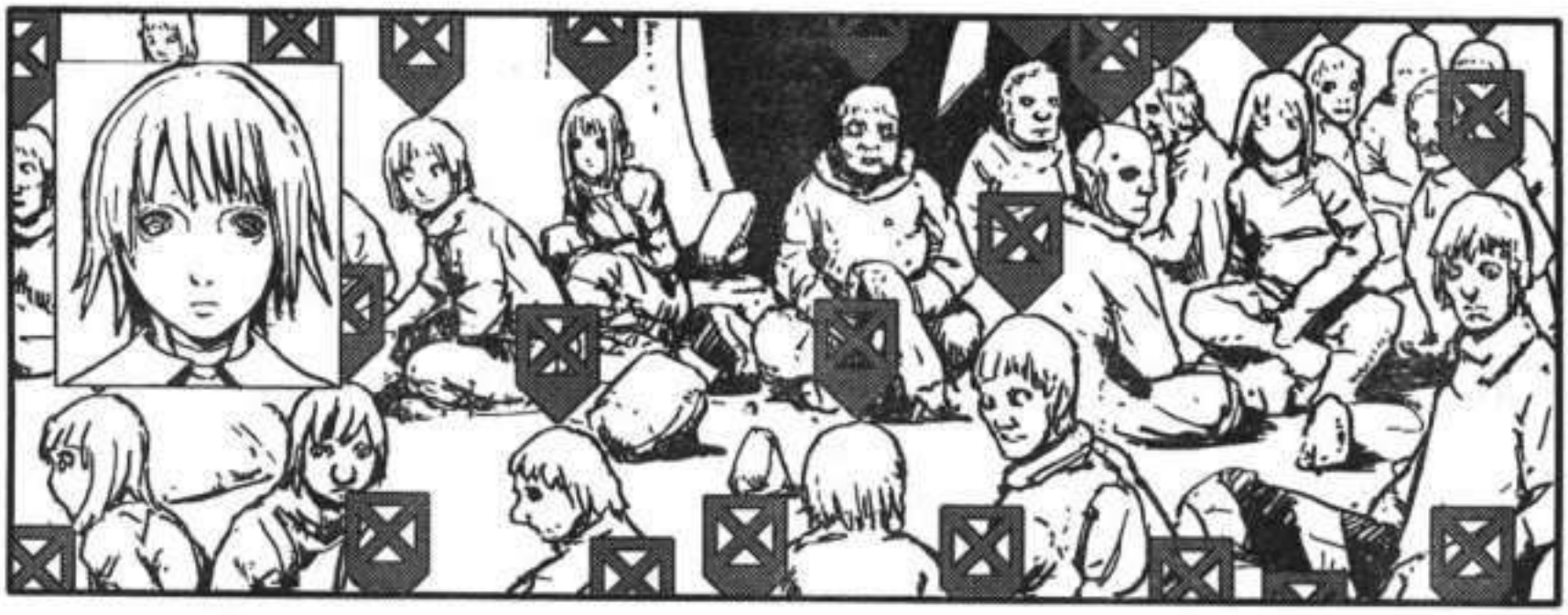

プ プ プ
プ プ プ
プ プ プ

ヒ゜ー

KYAAAAAAA!!!

ウルトラジャンプ

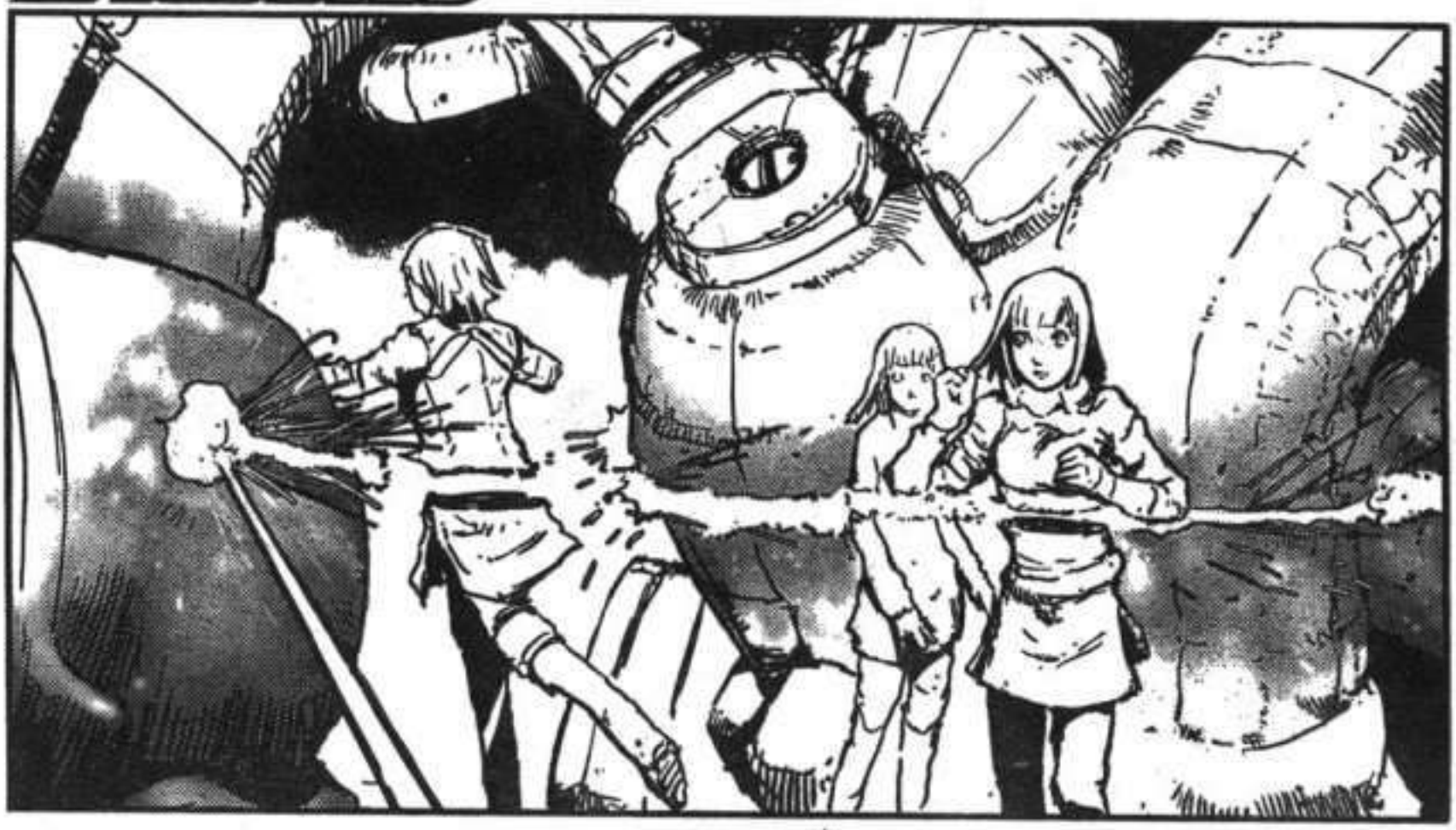

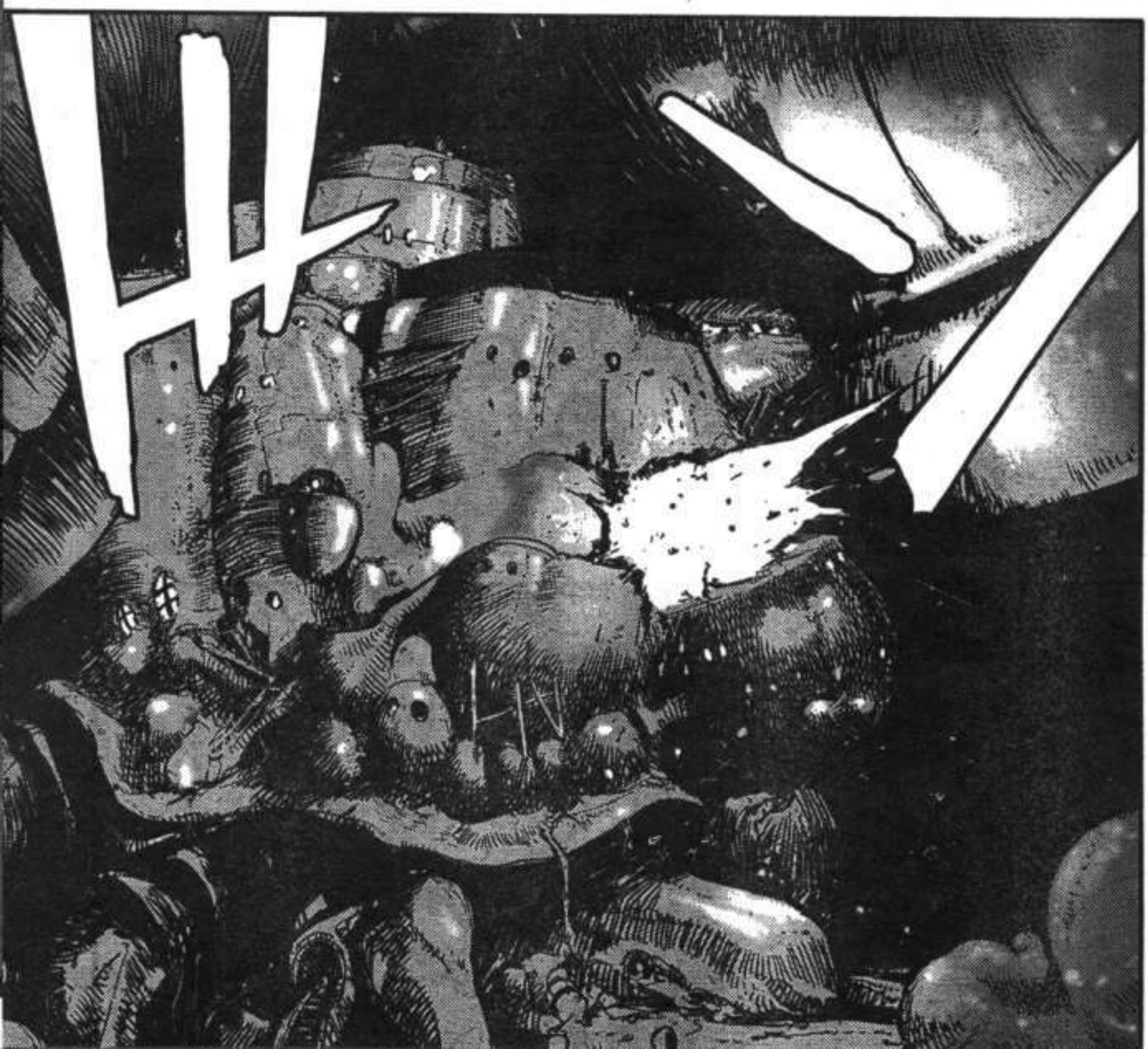

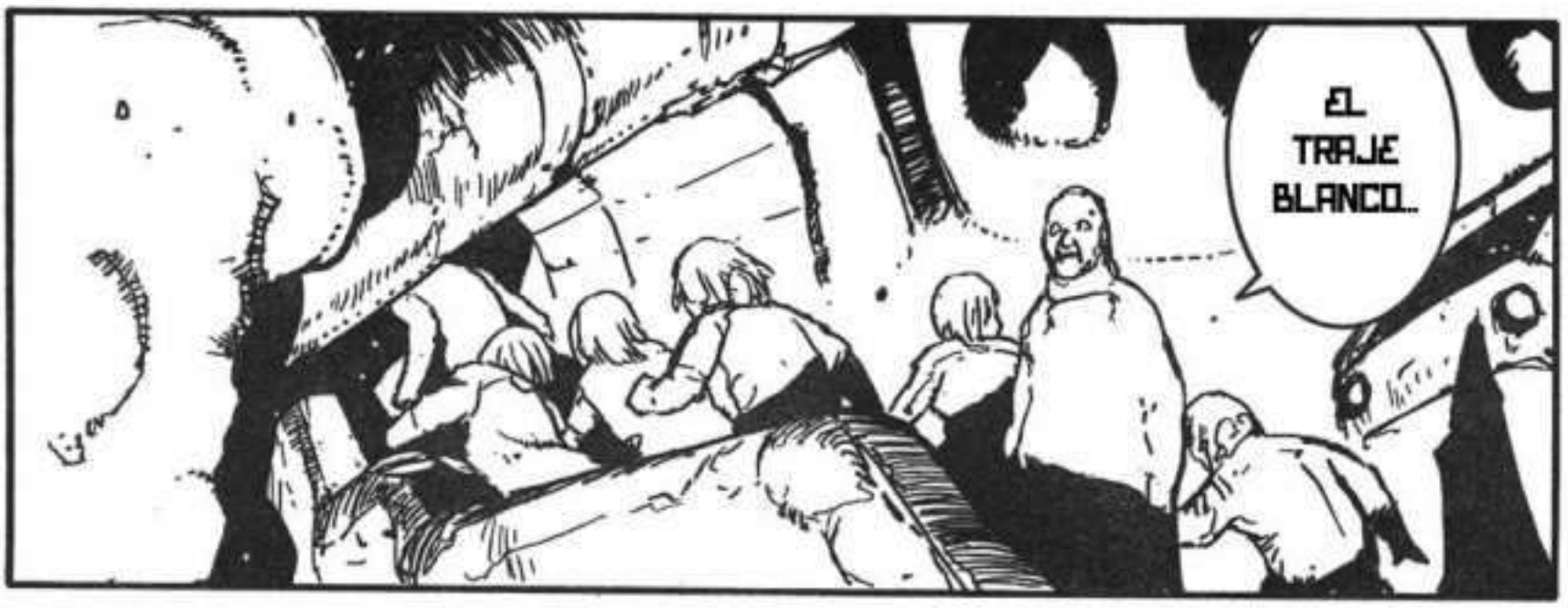
EL TRAJE BLANCO...

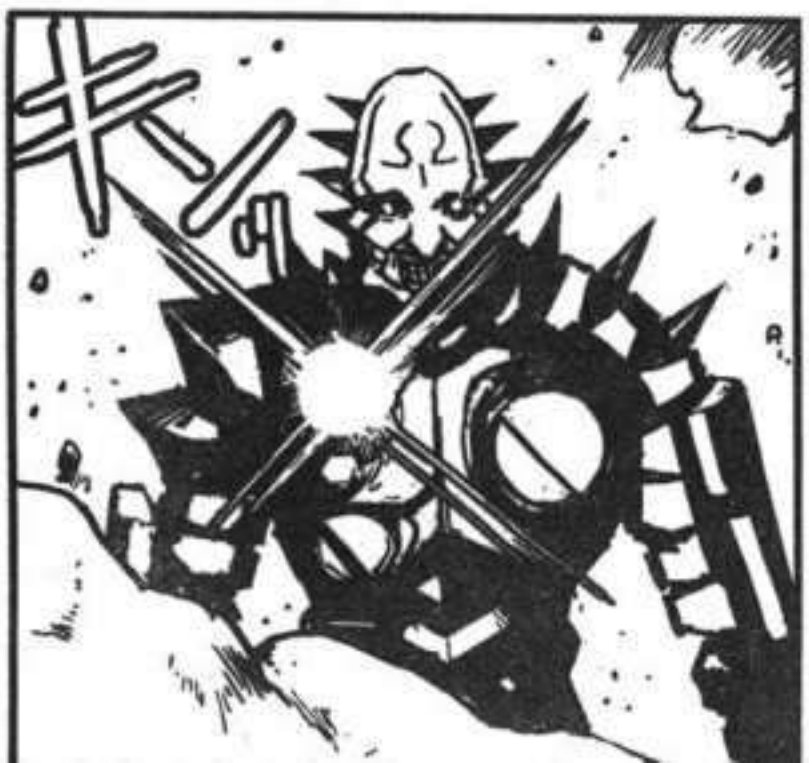

POR QUE UN OFICIAL DE PATRULLA ATACA ESTA VILLA...?

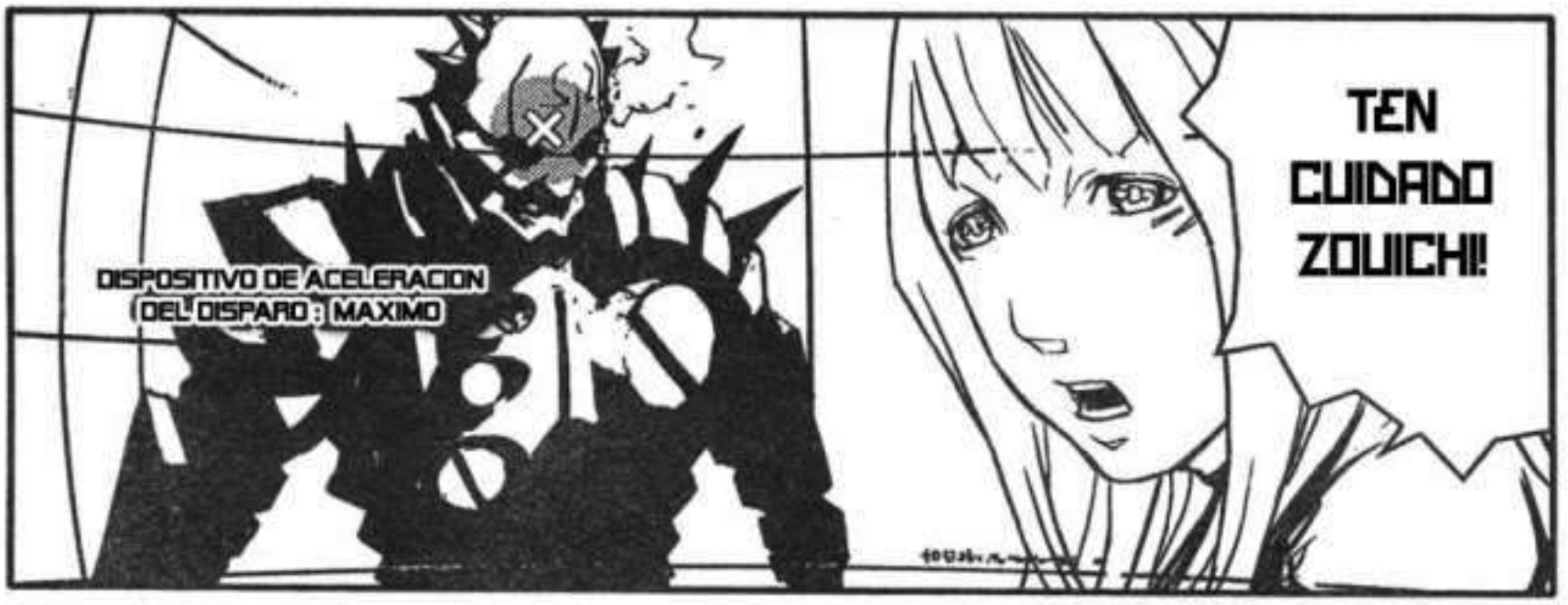
DISPOSITIVO DE ACELERACION
DEL DISPARO : MAXIMO
TEN CUIDADO ZOUICHI!

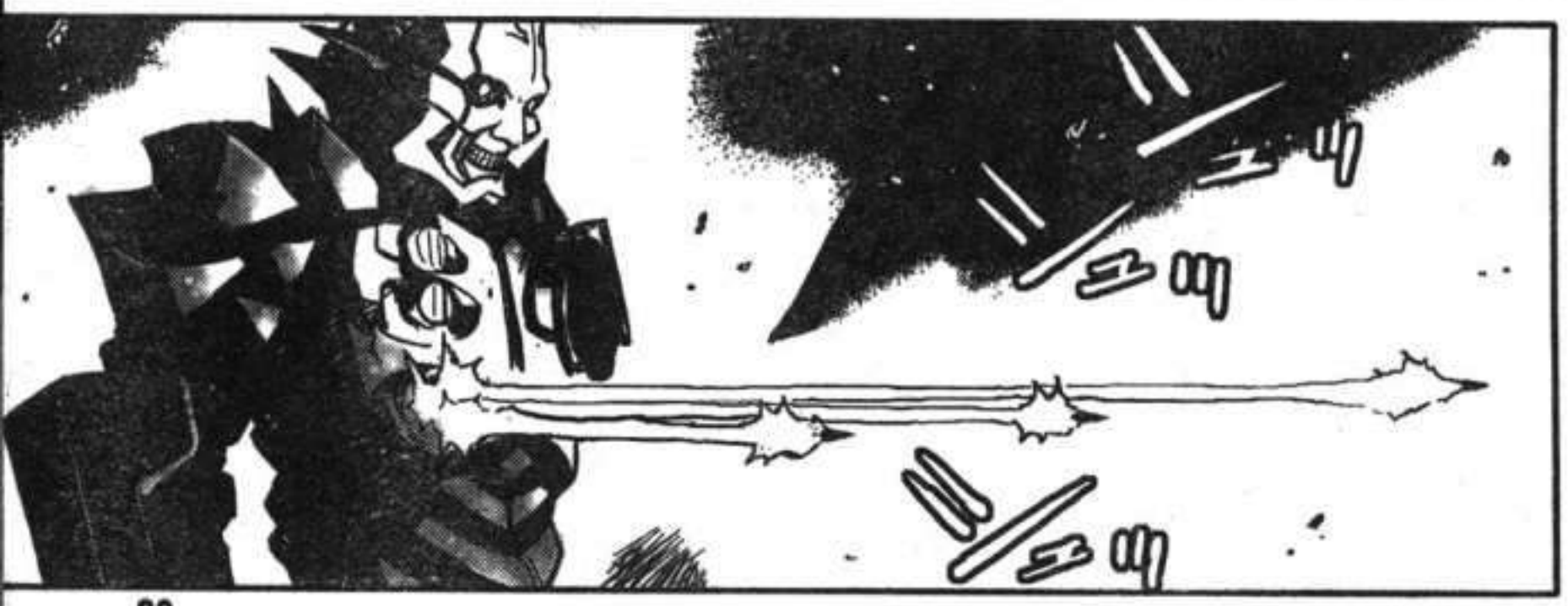

※DRF (Data Recovery Foundation) = 技術文化遺産復興財団

YO FUI EL QUE TE DIJE, QUE DEBIAMOS REGRESAR A LA VILLA. NO ES TU CULPA!

!!

ESPERA!

YAHHHH!

ウルトラジャンプ

EXPANDIEN-
DO MEM-
BRANA CE-
FALICA DE
PROTEC-
CION!

KO

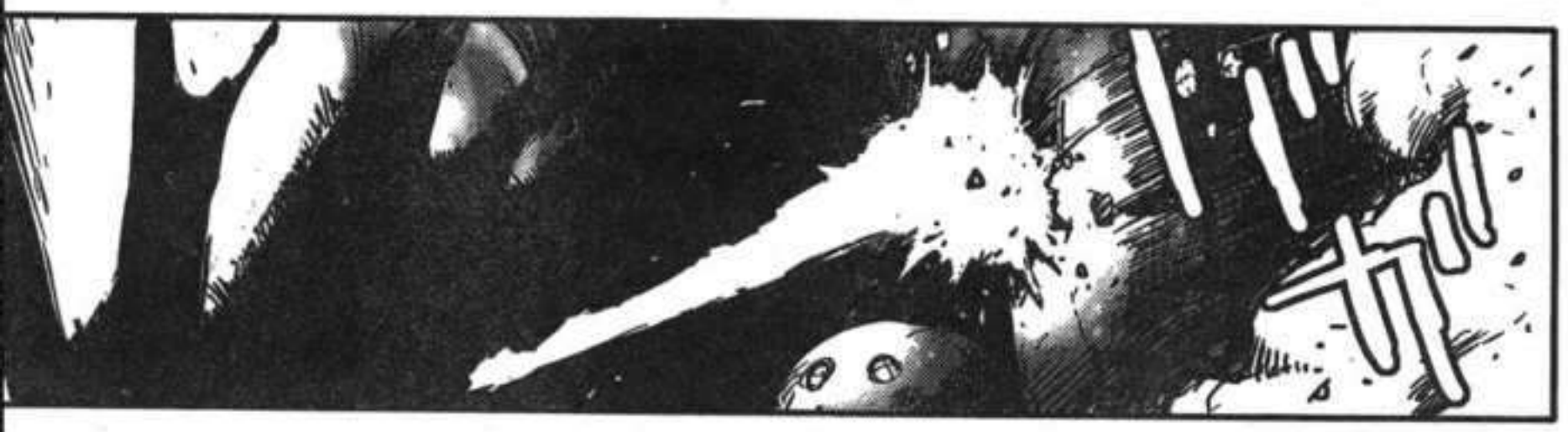

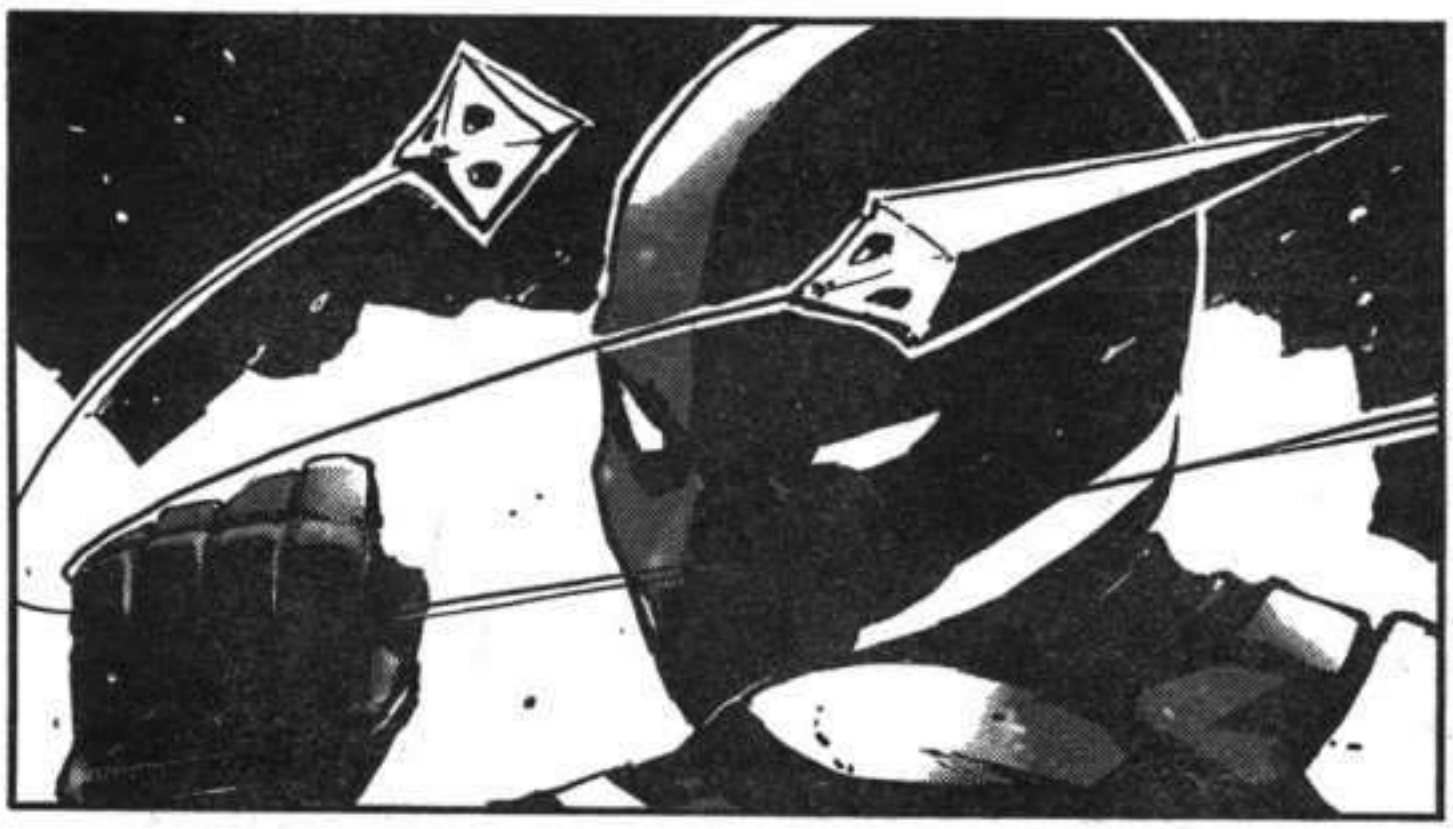

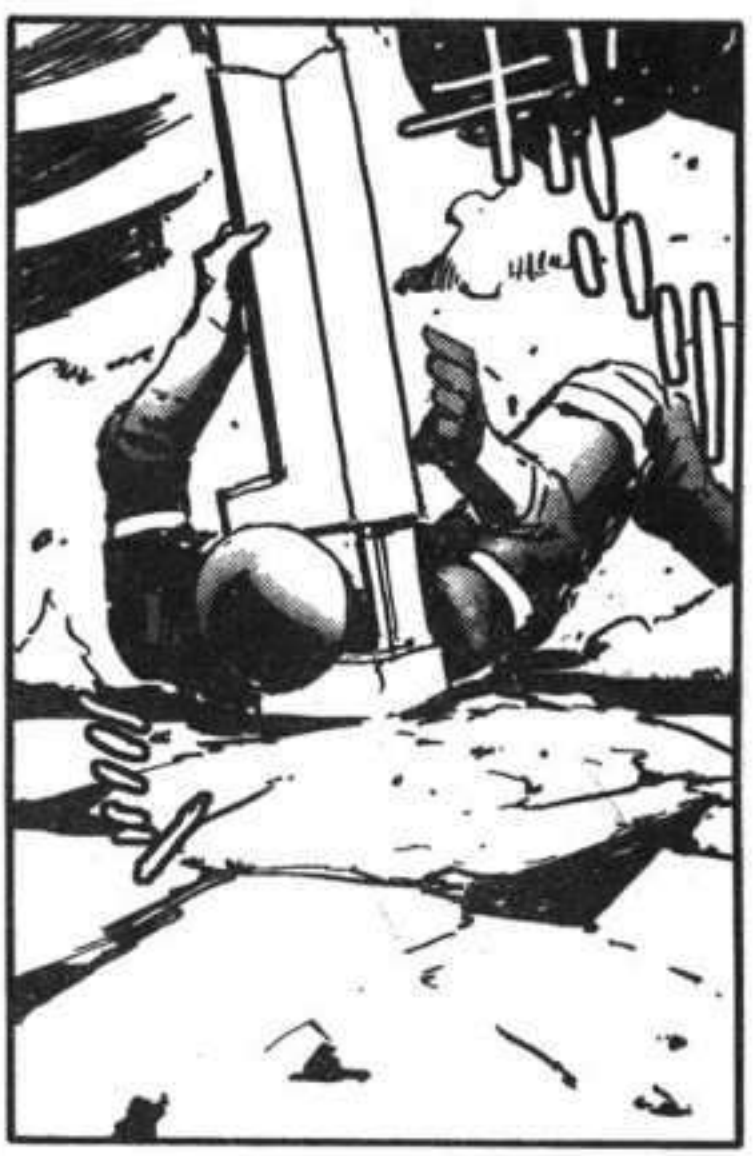

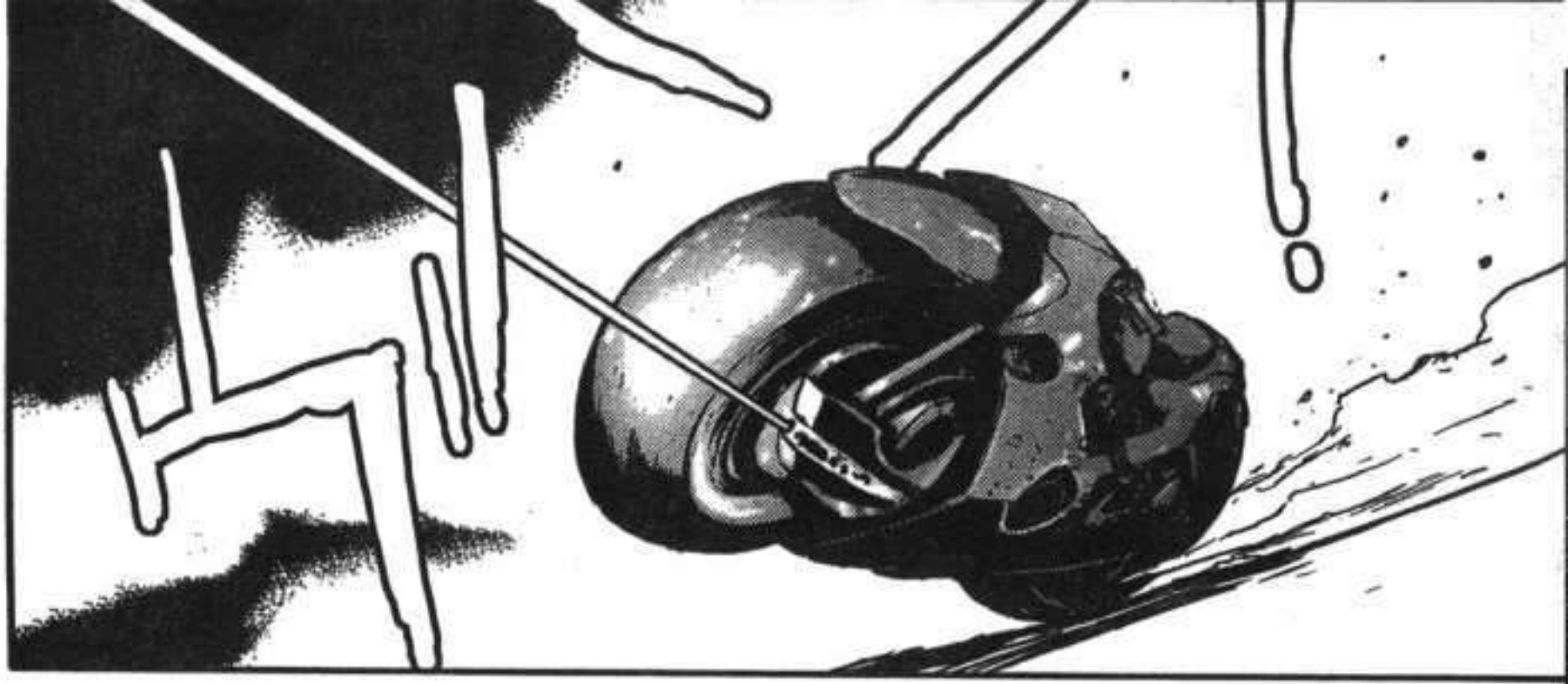

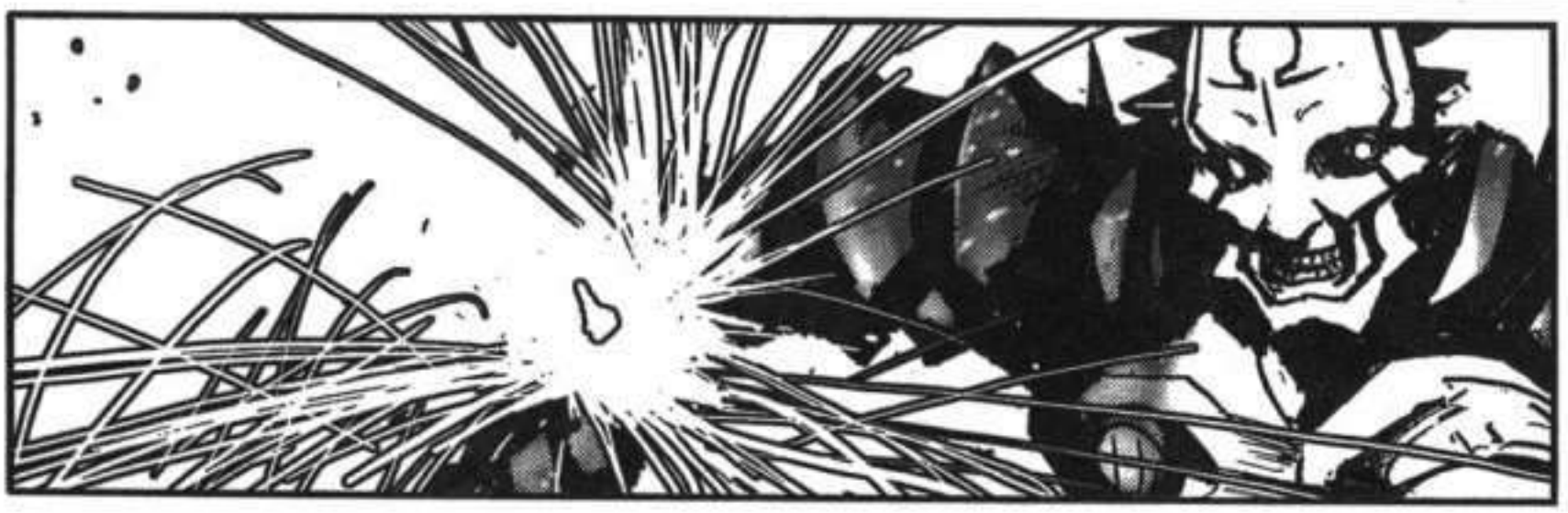

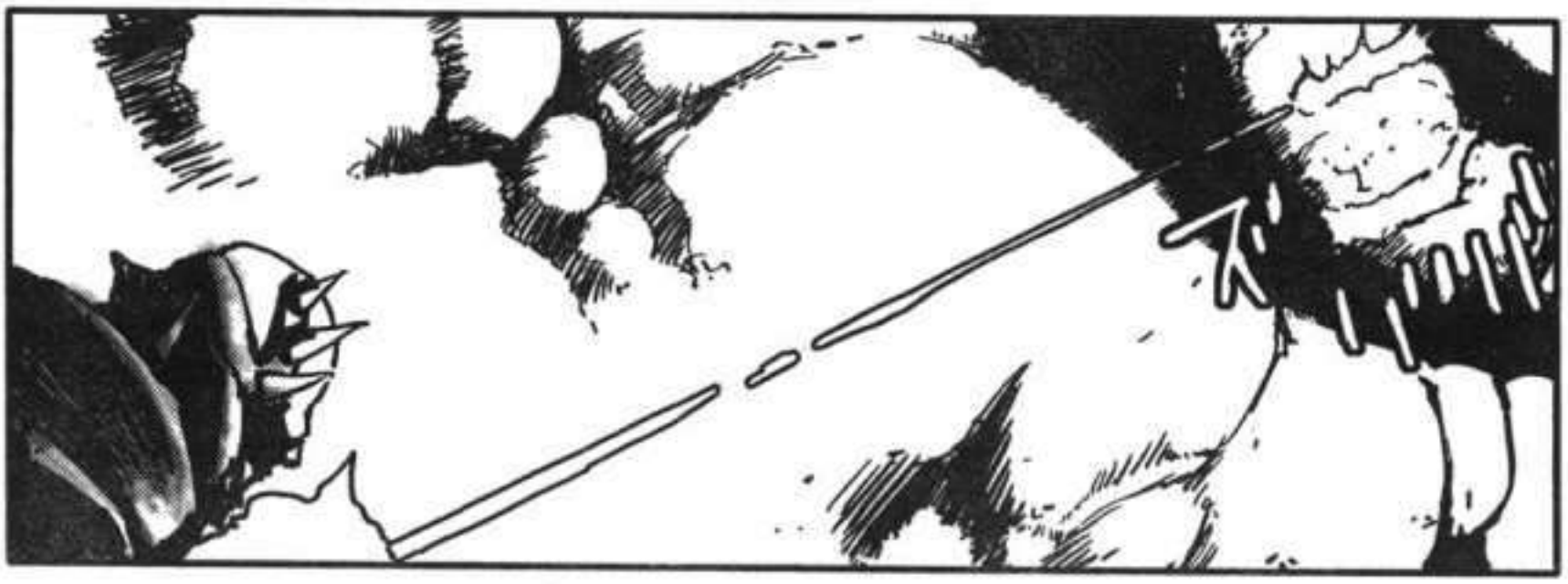
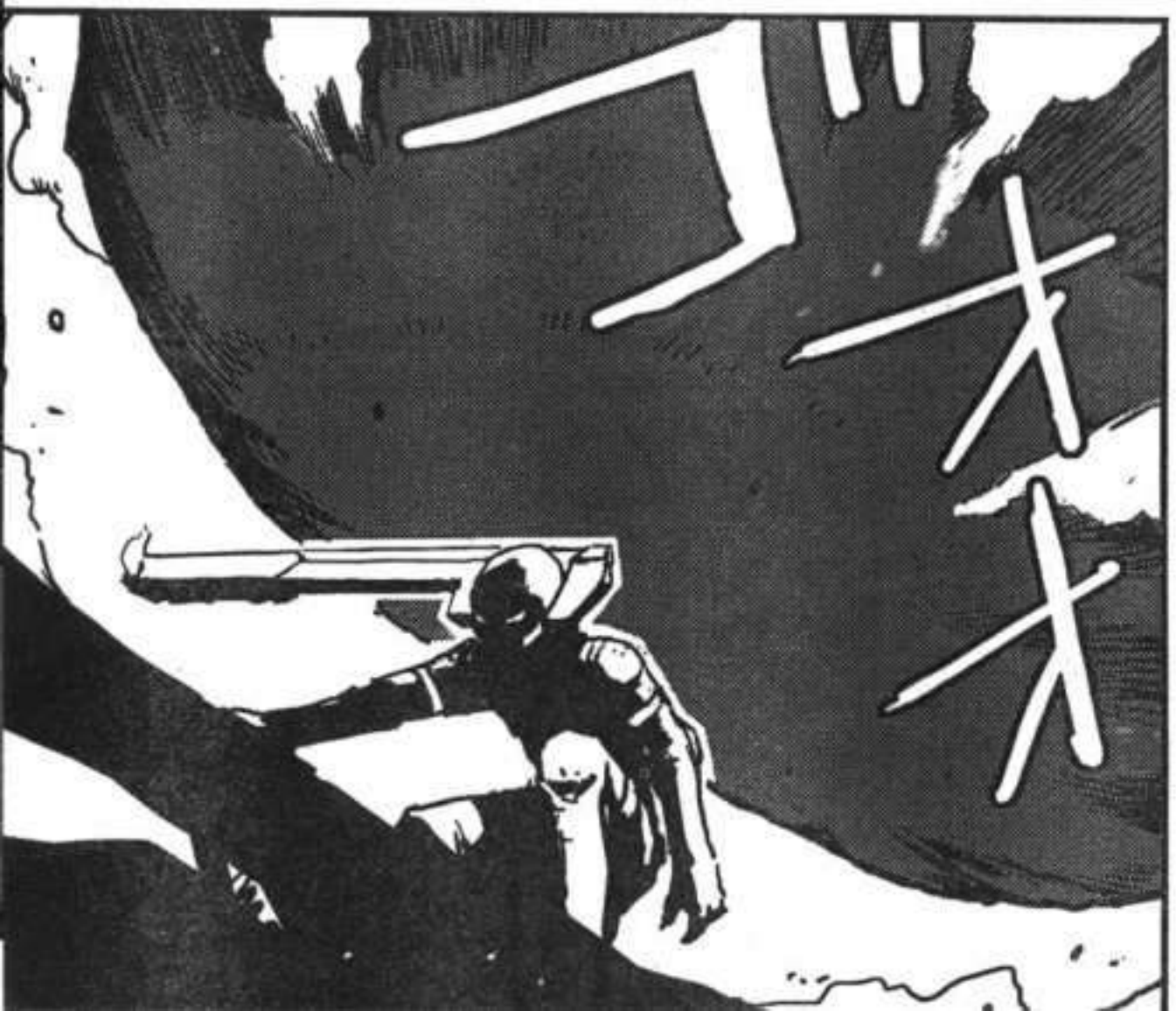
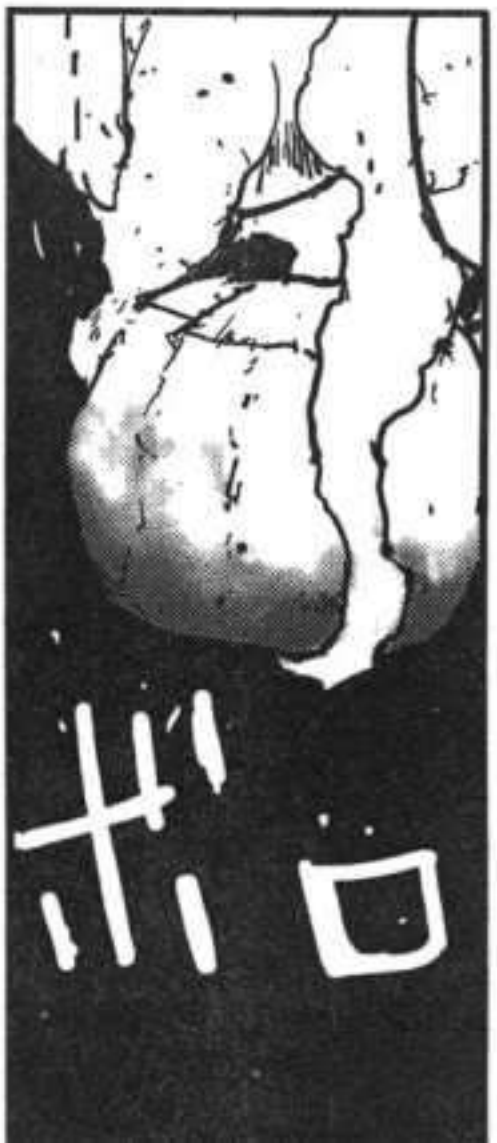

DETENTE
YA!

ESTOY
AQUI!

ナカオくん…

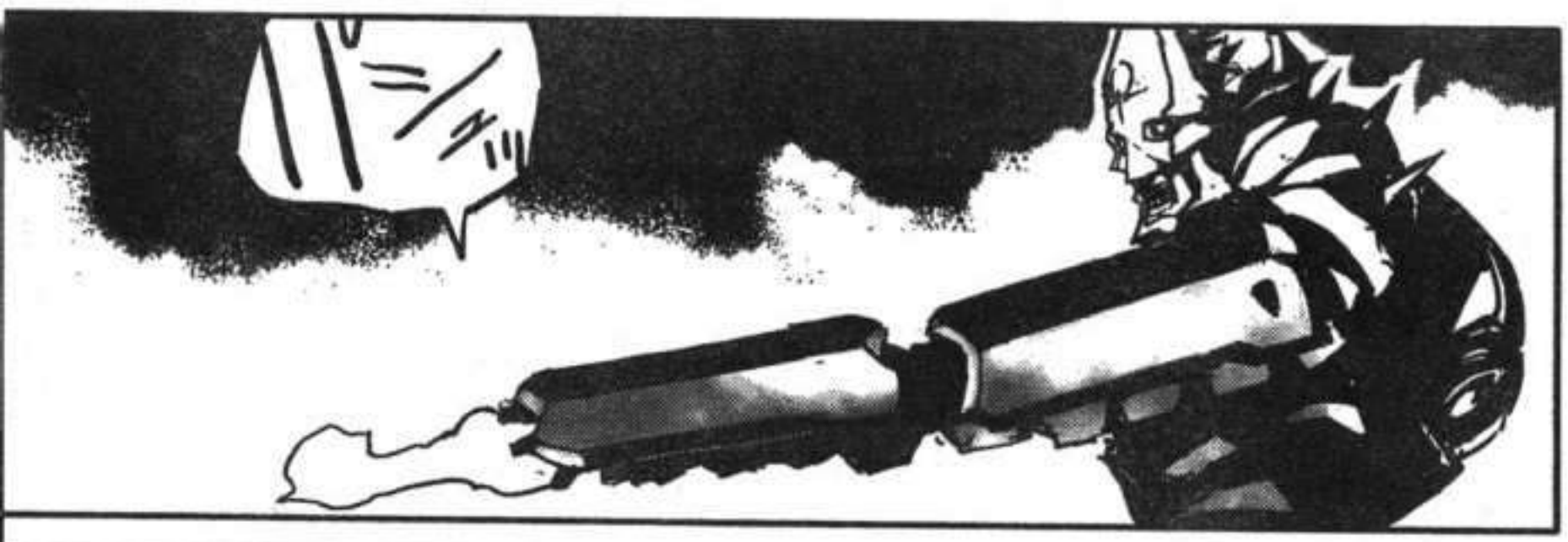

ゴゴゴゴゴ

!!

ヤー!!

ウルトラジャンプ
超級月刊誌 ウルトラジャンプ APRIL 4
バイオメガ
戦慄のバイオSF
弐瓶勉
3月19日(水)発売

Una abrumadora discrepancia en habilidades...
¡¿Que haras, Zouichi?!

←To be continued

発売記念企画!!

重二輪[HDC-08B-3 HUYU CUSTOM]造一(ぞういち)バージョン!!

限定3 彩色済み完成品を3名様に!!

悔しくも限定版を入手できなかった人や、プラモ作りが苦手な人に超朗報!! 初回限定版のバイオメガ4巻に同梱されていた重二輪プラモデル。そのプラモデルの彩色済みの完成品に、作者・弐瓶　勉の直筆サインを入れて限定3名様にバギンとプレゼント!!　賞品は、アクリルケース入りの超限定仕様!!　速攻でページ下の応募の決まりをチェック→応募しよう!!

作者直筆サイン入りで PRESENT

※【バイオメガ4　プラモデル付特装版】は初回限定版のため店頭在庫が無くなり次第販売終了となります。ご了承ください。※賞品はサイン入り限定品のため、返品・交換には一切応じられません。

応募の決まり

郵便ハガキの裏に①住所②氏名③年齢④電話番号⑤漫画「バイオメガ」の感想を明記のうえ、下記の宛先までお送りください。抽選で3名様に【彩色済み完成品プラモデル／重二輪(HDC-08B-3 HUYU CUSTOM)】をプレゼントいたします。

【宛先】〒101-8052　神田支店 郵便私書箱66号
集英社 ウルトラジャンプ編集部　重二輪プレゼント係
【応募締切】2008年3月18日(当日消印有効)
※当選者の発表は賞品の発送をもってかえさせていただきます。

※応募者多数の場合は抽選になります。雑誌公正競争規約の定めにより、この懸賞に当選された方は、この号の他の懸賞に入選できない場合があります。※この応募で頂いた個人情報は、賞品の発送に利用させていただきます。賞品発送後は当社が責任を持って破棄致します。※賞品の第三者への譲渡・譲渡申込・オークション出品等の禁止を応募の条件と致します。違反した場合は当選取消の上、賞品の返還または価格賠償などをお願いします。なおご応募頂いた段階でこの条件に同意して頂いたものとさせて頂きます。

バイオメガ最新4巻

最新刊絶賛発売中!!

まだ手に入れてない人は書店へ急げ!!

[バイオメガ]
4 弐瓶 勉
■サイズ:B6判
■定価:620円(税込)

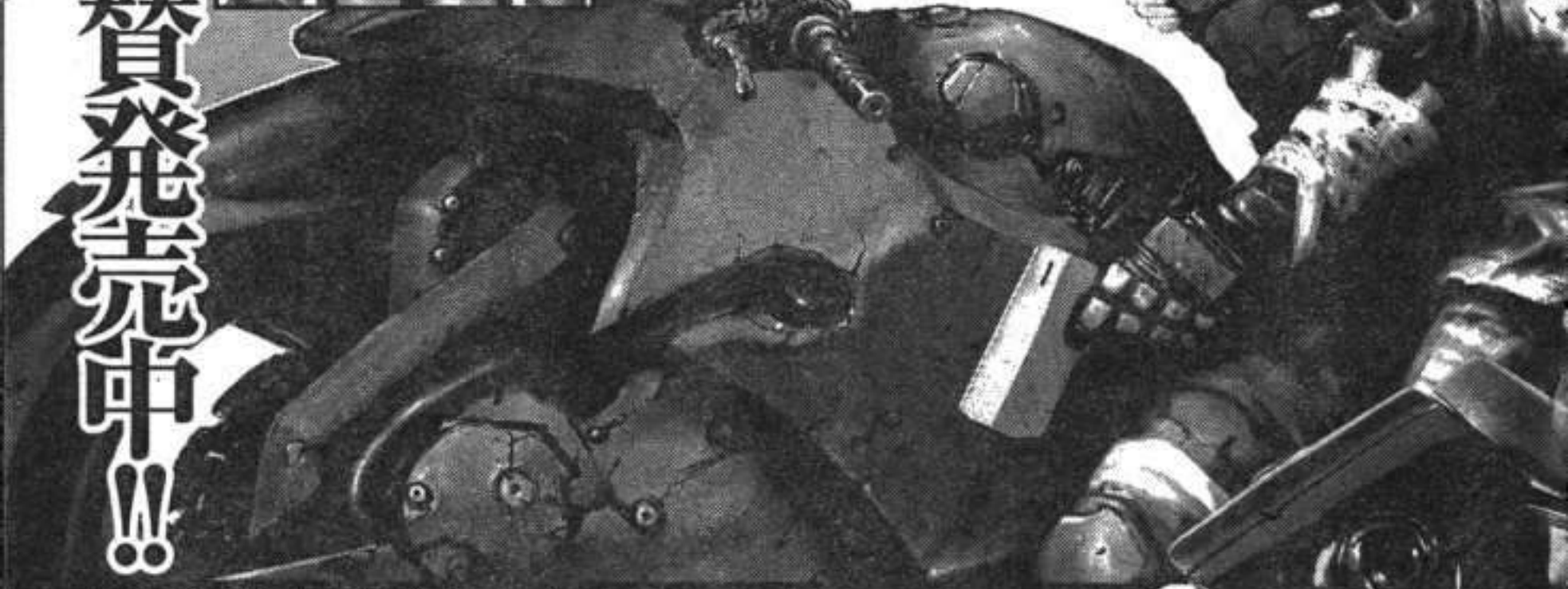

既刊
バイオメガ
①〜③も
絶賛発売中
!!

集英社のコミックスがインターネットでも購入できます! ※書店受け取りなら送料無料!!

http://www.s-manga.net/

プラモデルをこれから作る人に朗報!!

完成済みの彩色見本を10店舗で展示キャンペーン展開中!!!!!!!!!!

実物が確認できるぞ!!

キャンペーン店舗

- □池袋:ジュンク堂書店 池袋本店 03-5956-6111
- □新宿:紀伊國屋書店 新宿本店フォレストコミック 03-3354-0131
- □紀伊國屋書店 新宿南店 03-5361-3301
- □横浜:有隣堂 コミック王国横浜駅西口店 045-311-6265
- □六本木:青山ブックセンター 六本木店 03-3479-0479
- □渋谷:SHIBUYA TSUTAYA 03-5459-2000
- □浜松町:ブックストア談 浜松町店 03-3437-5540
- □上野:明正堂 アトレ上野店 03-5826-5866
- □三軒茶屋:TSUTAYA 三軒茶屋店 03-5431-7788
- □秋葉原:有隣堂 ヨドバシAKIBA店 03-5298-7474

UNIVERSO ANIME FANSUB
UAFANSUB.COM
TRADUCCION: SASAHARA
EDICION: ALQUIMISTAFM
MCANIME
MCANIMENET
EN LA SEGUNDA PAGINA EL TEXTO ES CONFUSO (RECORDEMOS QUE QUIEN LO TRADUCE AL INGLES NO TIENE A ESTA LENGUA COMO SU LENGUA NATIVA) E INTUI QUE SE REFERIAN A QUE EL HOMBRECITO QUE VIMOS AL FINAL DEL CAPITULO ANTERIOR (O ALGUIEN QUE NO APARECIO) HABIA IDO A SACAR LA BASURA (Y OBVIAMENTE NO APARECIO POR QUE SE LO LLEVO POR DELANTE EL TIPO QUE ESTA DESTRUYENDO TODO, CUANDO ESTE LA VERSION DE EVIL GENIUS ESTA DUDA SE RESOLVERA CON LAS DEMAS COSAS
AGRADEZCO NUEVAMENTE A YOKUME POR SU MAS QUE AMABLE COLABORACION
A TODOS LOS FANS DE NIHEI Y BIOMEGA AL TRADUCIR EL MANGA AL INGLES

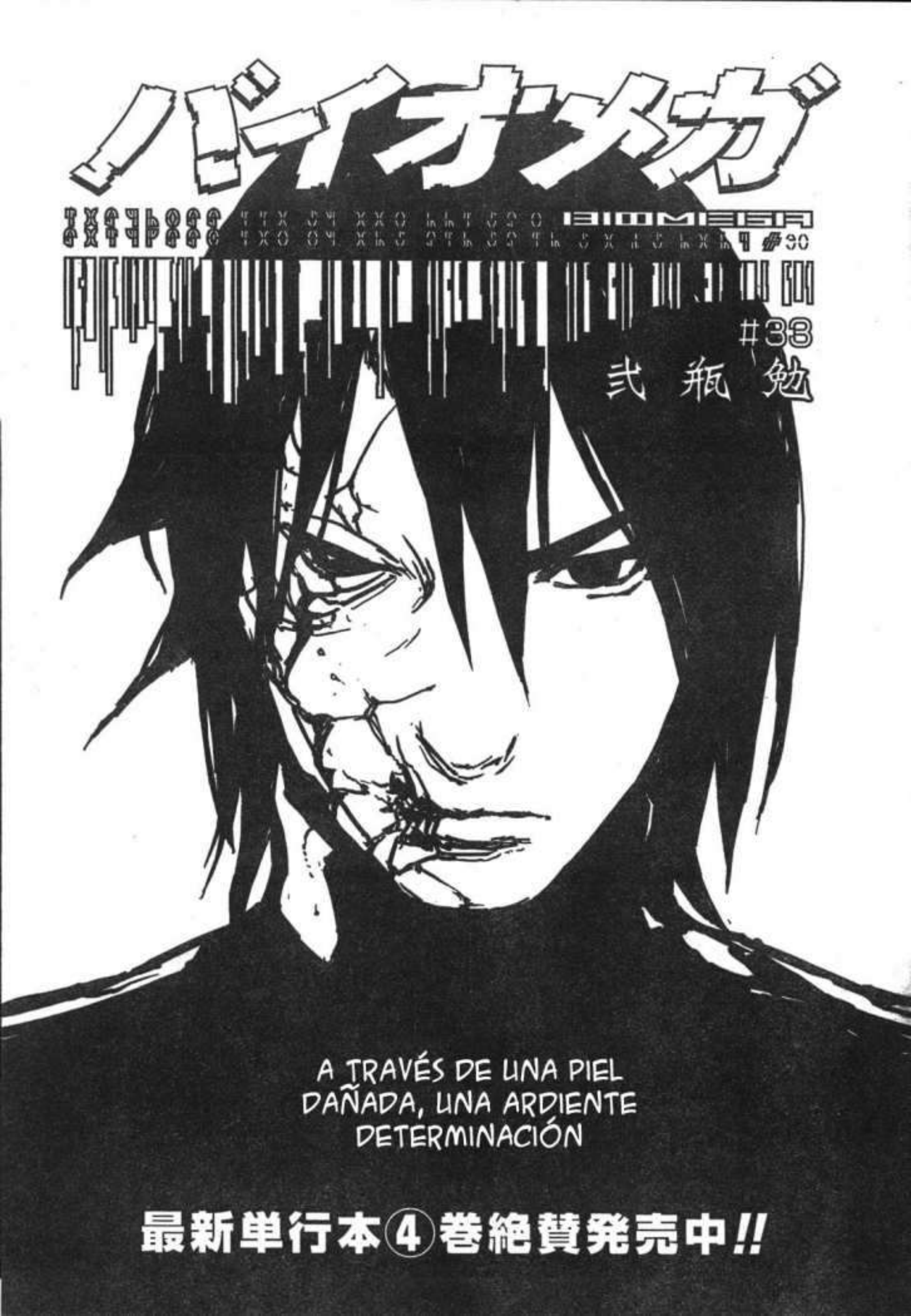
バイオメガ
BIOMEGA
#33
弐瓶勉
A TRAVÉS DE UNA PIEL
DAÑADA, UNA ARDIENTE
DETERMINACIÓN
最新単行本④巻絶賛発売中!!

toda la aldea de yah,
completamente destruida....

GRACIAS A YOKUME POR SU VERSION SIN LA CUAL
LA NUESTRA NO PODRIA SER POSIBLE

ウルトラジャンプホームページ アドレス▶http://ultra.shueisha.co.jp
クールなデザインで生まれかわったウルトラ新HPは、とても見やすいコンテンツで、知りたい情報をいち早くキャッチ可能!!

TSUNE-
GAIKONTO

ABRAN EL ELEVADOR DEL TUBO DEL SISTEMA DESACELERA-DOR #4

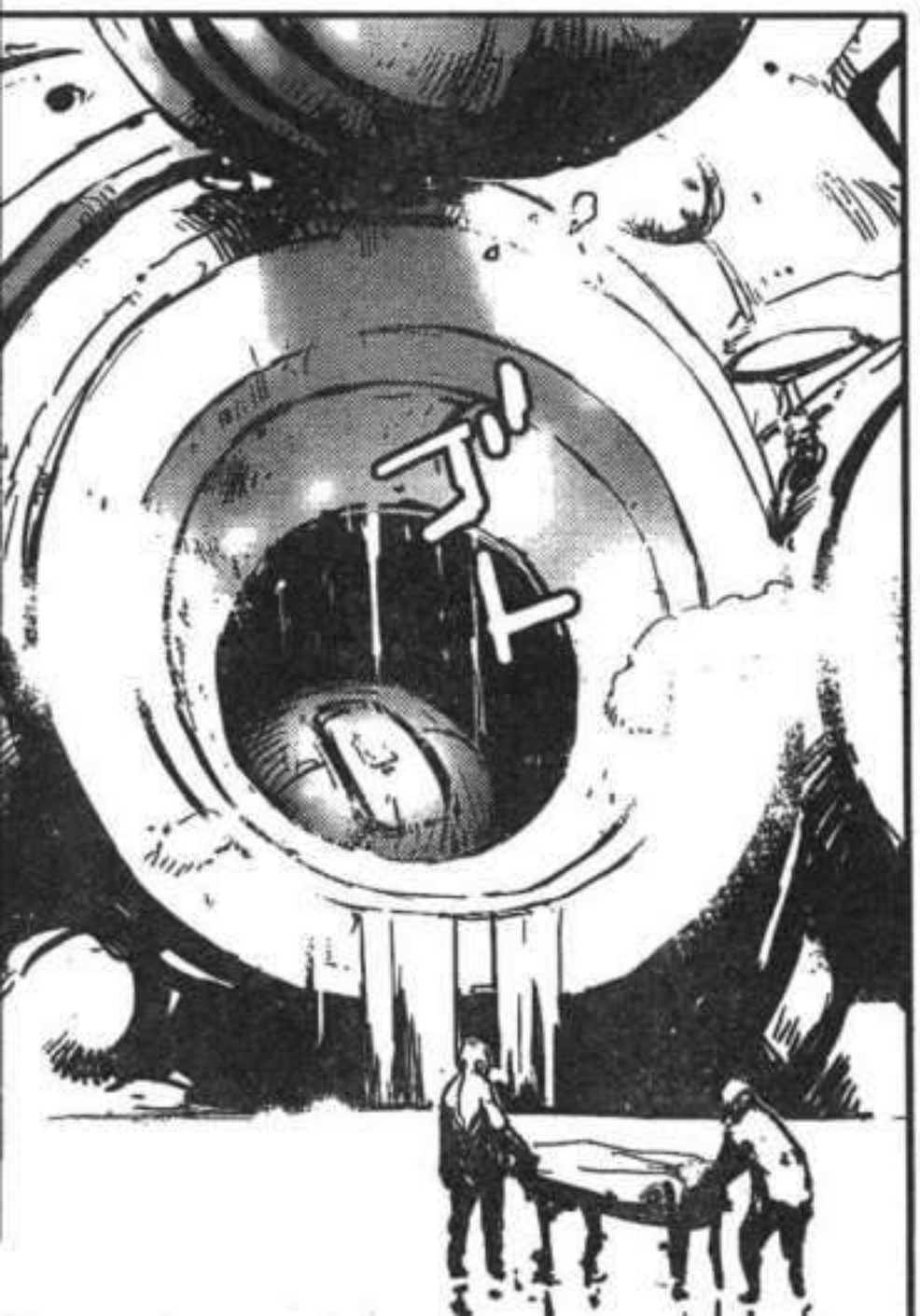

※CEU(Compulsory Execution Unit)=強制執行部隊 UNIDAD DE EJECUCION OBLIGATORIA

NO ERAN SOLO UNOS SALVA-JES

AUN ASI, COMO HICIE-RON PARA MANEJAR ESA INFO-MARCION...

PARA LOS REBEL-DES, ESTAR EN EL PRIMER DIS-TRITO E INCLUSO EN ESTA AREA TAN REMOTA

※MSCF(Maxi-Security Containment Facility)=最厳重警備隔離施設 FACILIDAD DE MAXIMA CONTENCION DE SEGURIDAD

PERO PRIME-RO, REGENE-RAREMOS TU BRAZO

TU TRANS-PORTARAS SECRETA-MENTE EL EMBRION AL MSCF

カチカチ
カチ
カチ
カチ
カチ
パカン

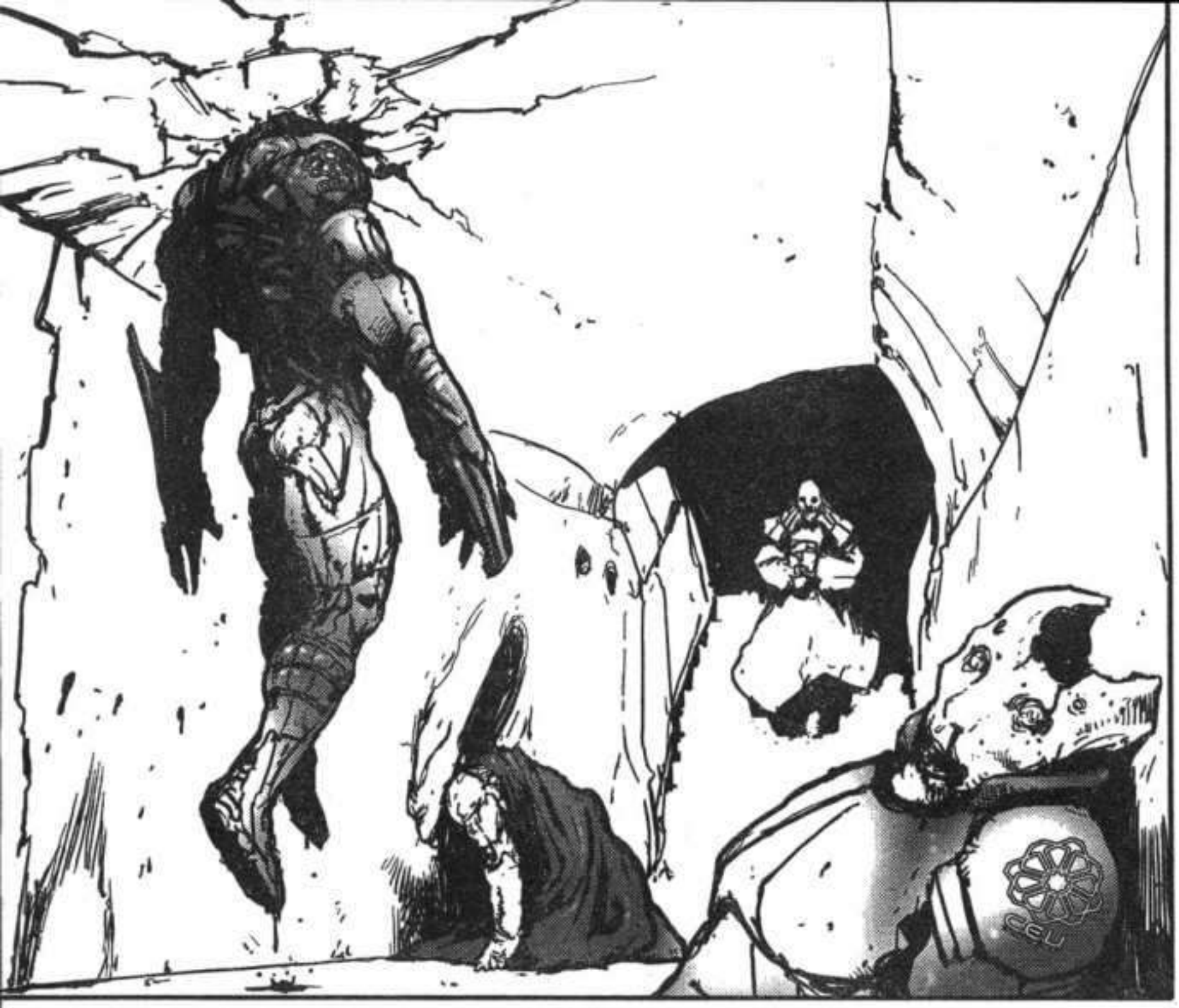

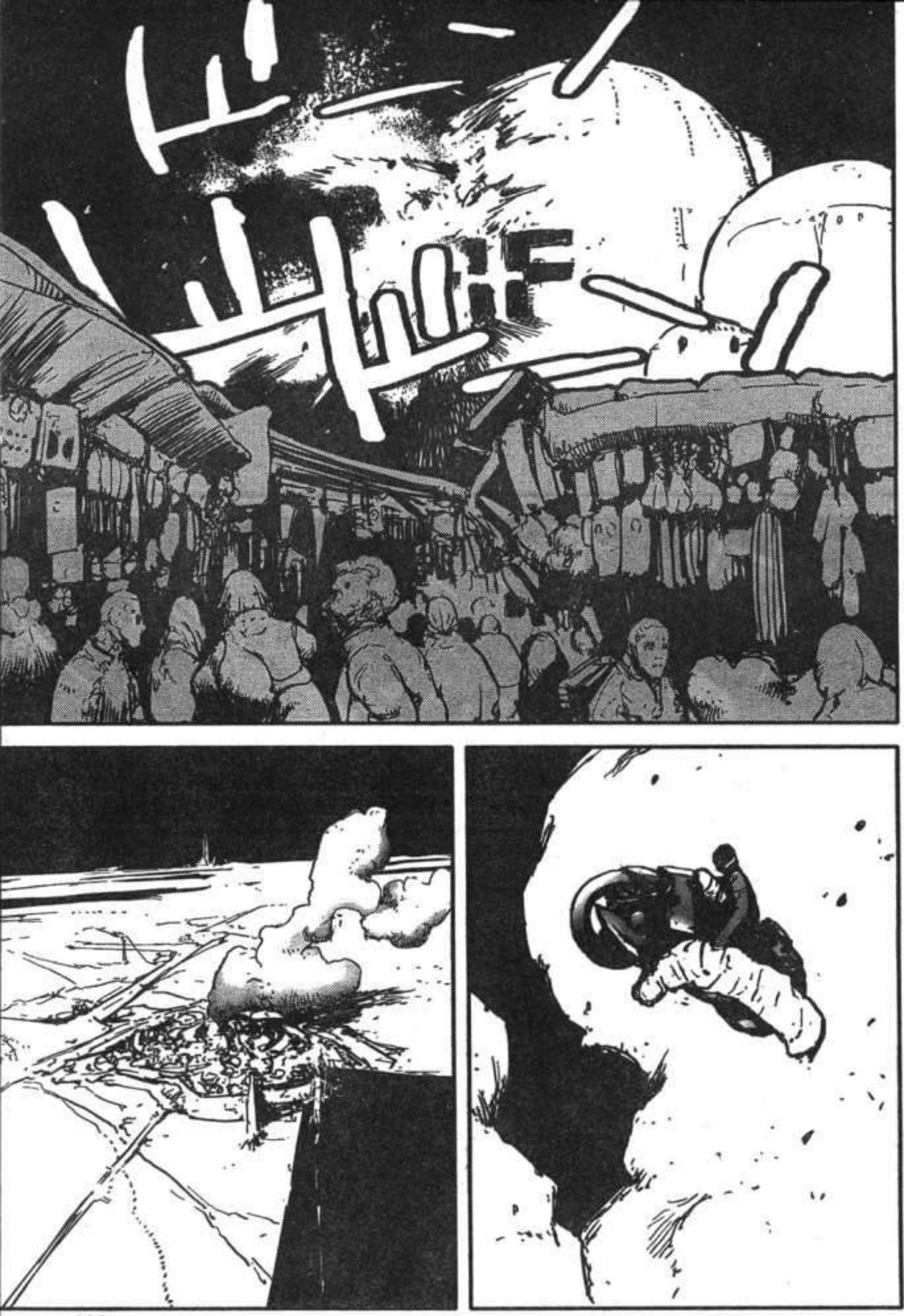
HOIF

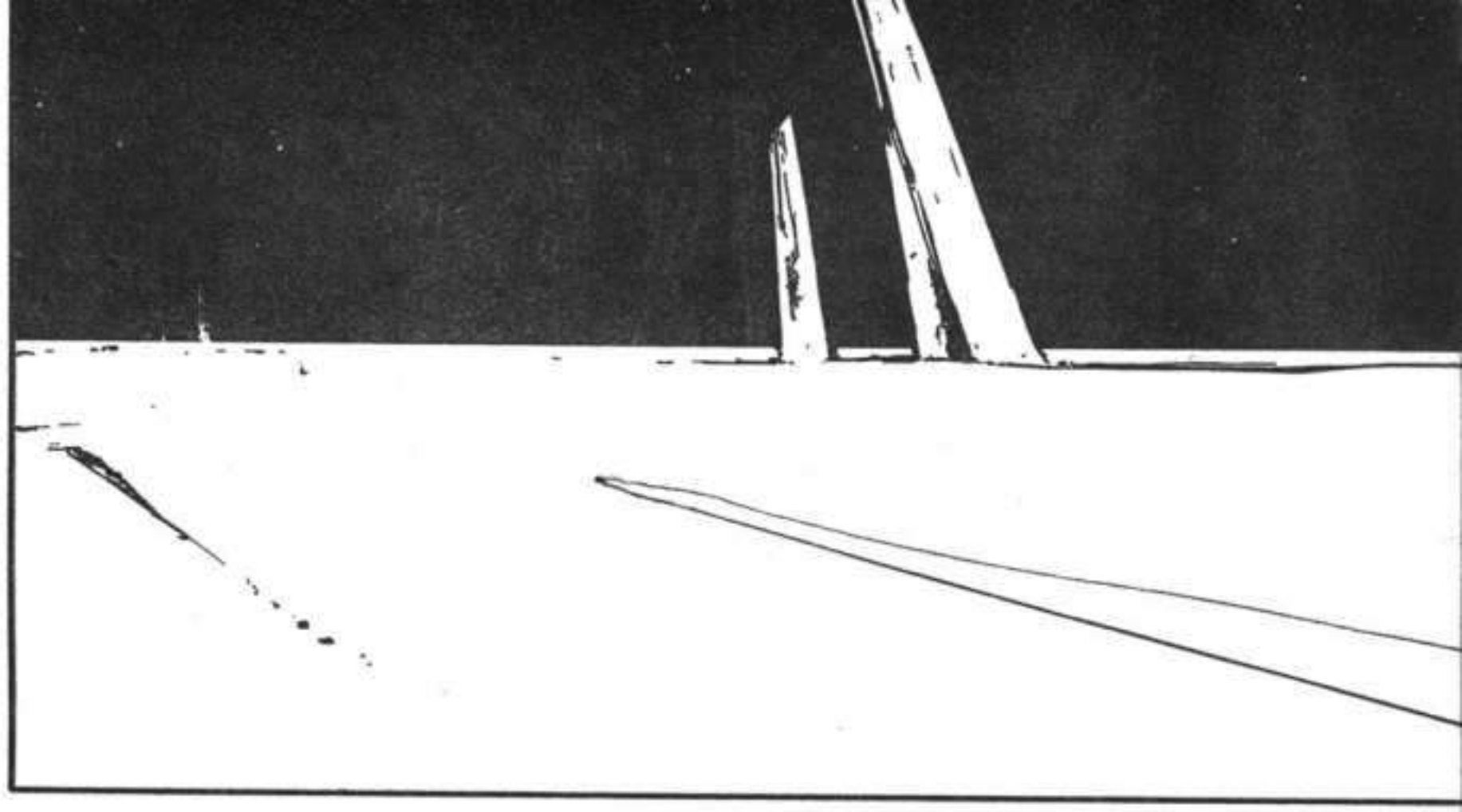

ADEMAS DE DESTRUIR COMPLETA-MENTE LA ALDEA, HACEN ALGO TAN CRUEL...

NO HAY DUDA ALGNA.... ESTA ES LA MATRIZ DE YAH

ESE ES "EL NINO RECREADOR"!

HICISTE TODO ESTO SIN SABER NADA?

QUE HAY EN ESE EMBRION?

DILO!

CIERTAMENTE TU TAMBIEN HAS PERDIDO MIEMBROS DE TU FAMILIA A CAUSA DE ELLOS, NO?

CUANDO ESO SUCEDA, LA HU-MANIDAD PODRA SER CAPAZ DE VIVIR SIN LOS DESASTRES Y TRATOS DE LOS "JUNKI"

PRONTO, "EL RITUAL MILENARIO" SE LLEVARA A CABO Y NYALDEE-SAMA PRODRA CONVERTIRSE EN EL VERDADERO RE-CREADOR

CON ESO.... ESOS HERMANOS FUERON.... ELLOS SE REHUSARON A PAGAR SU BENEVOLENCIA

DEBIDO AL PODER DE NYALDEE-SAMA, NOSOTROS LOS HUMANOS HEMOS PODIDO EXPANDIR LOS AMBIENTES QUE SEAN SEGUROS PARA NOSOTROS

¡ESPERA! ¿QUE ES LO QUE QUIERES?

NO PODRAS ESCAPAR DE NYALDEE-SAMA!!

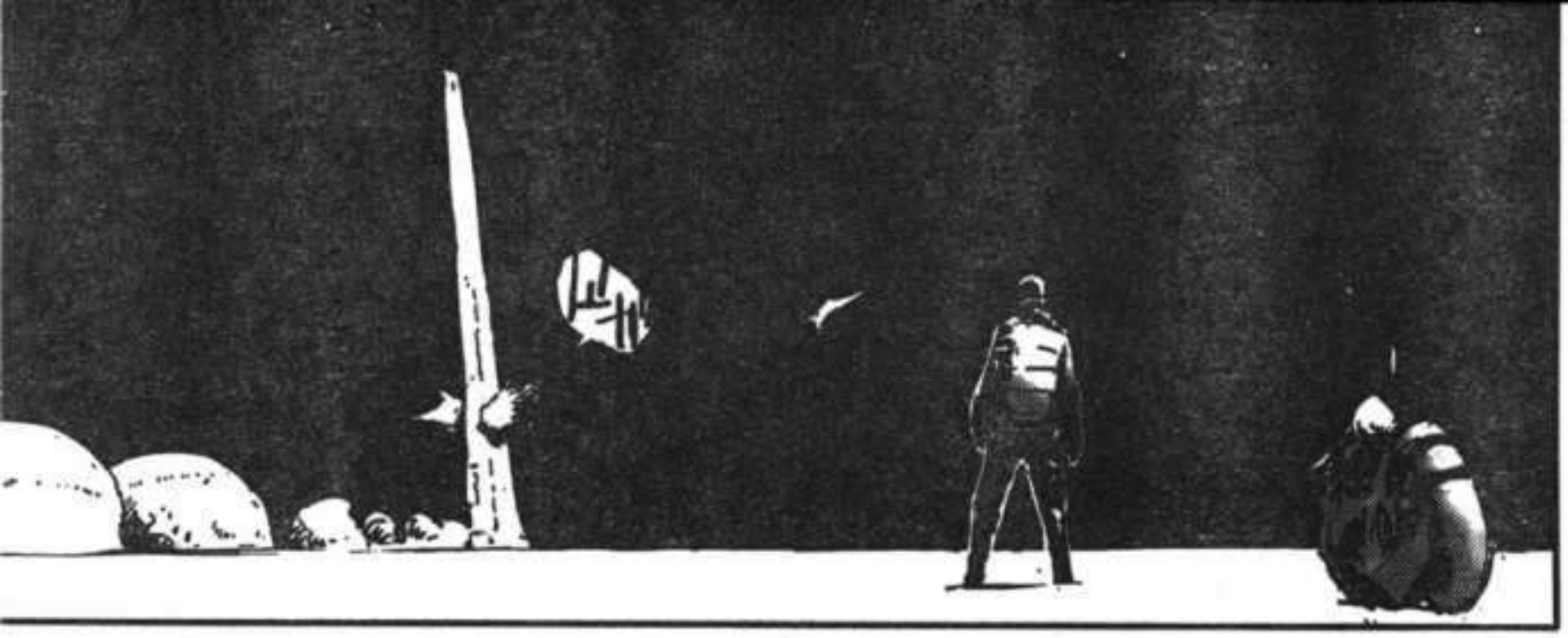

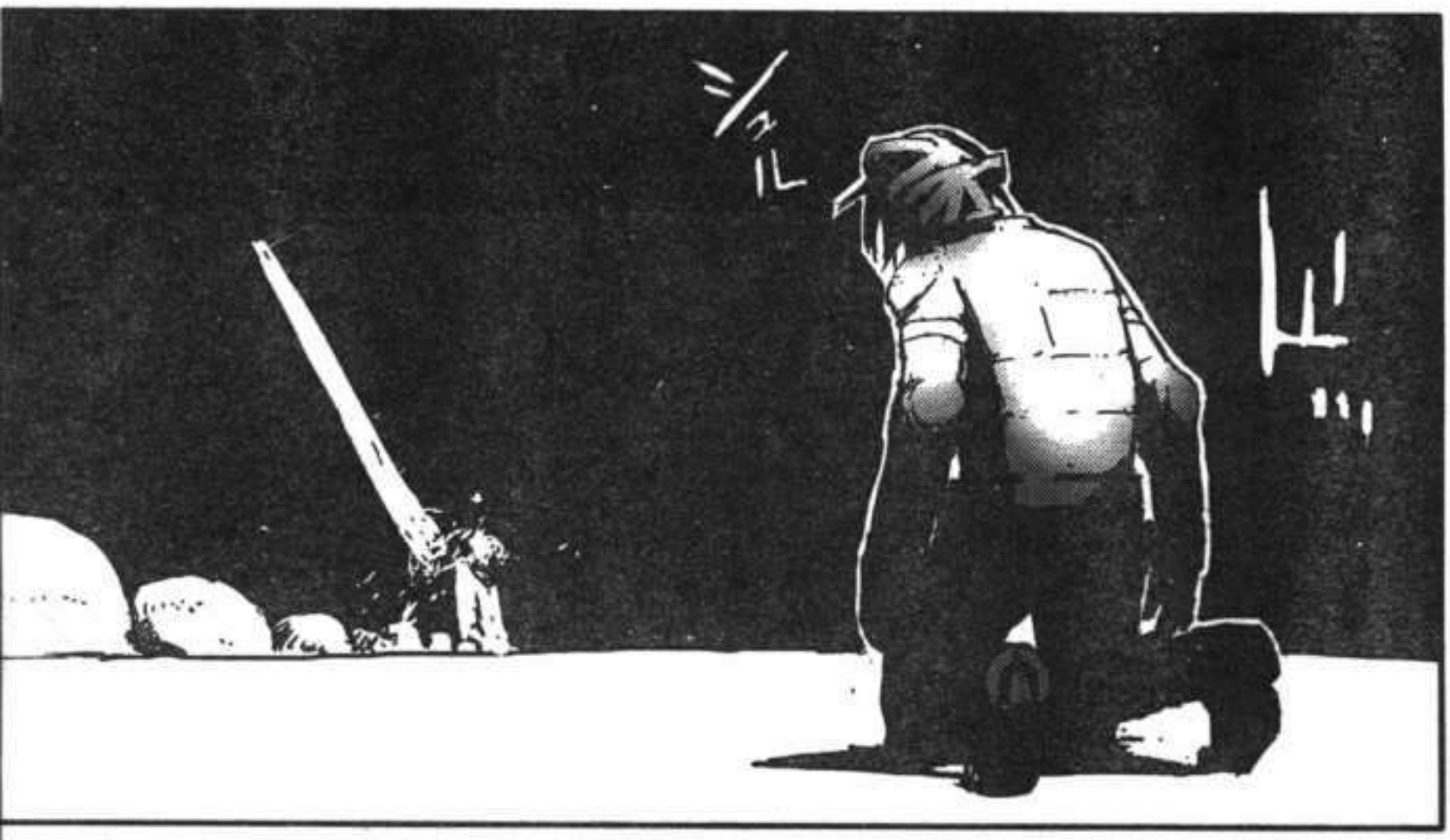

NO MOLESTES.
ESTOY BIEN

DETENTE!

no
llores

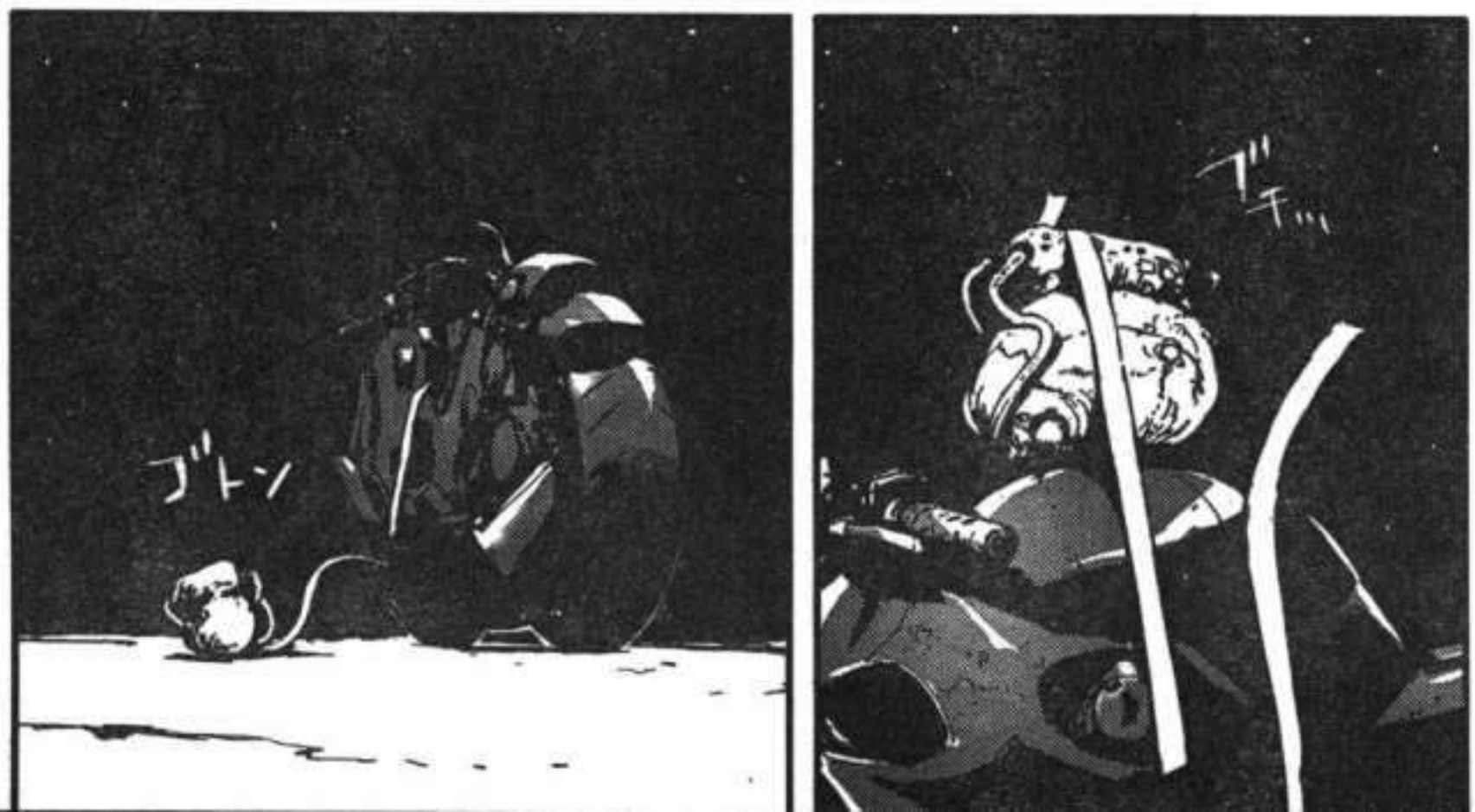

ゴト

ゴロゴロ

ニャ〜

OY AHH!

AUNQUE MADRE Y TODOS LOS DE LA ALDEA HAYAN MUERTO, ZOUICHI NO DEBE CULPARSE
ASI QUE, NO LLORES!

LAS NOTICIAS DE LOS ANIQUILADORES DE TSUNEGAIKOHTO DE LA DRF ALCANZARON A LAS CABEZAS DE LA DRF CASI INMEDIATAMENTE, VIA LOS PRIMEROS DISTRITOS DE MSCF

※DRF(Data Recovery Foundation)=技術文化遺産復興財団

ウルトラジャンプ

12 DISTRITO

EL OTRO FINAL DEL CUERPO DEL RECREADOR

JEFATURA DE LA DRF

AUNQUE LA MENTE DE NYALDEE HAYA SIDO FUERTEMENTE INTERVENIDA CON LOS SISTEMAS NERVIOSOS DEL RECREADOR, PARA TOMAR EL CONTROL COMPLETAMENTE, HA FALLADO HASTA AHORA. POR OTRO LADO, LA SEPARACION TAMBIEN HA SIDO IMPOSIBLE, SU EGO VA SIENDO ABSORBIDO LENTAMENTE DENTRO DEL MISMO RECREADOR

.....

INDUSTRIAS PESADAS TOHA HAN ABDUCIDO AL HIJO DEL RECREADOR

INDUSTRIAS PESADAS TOHA
—

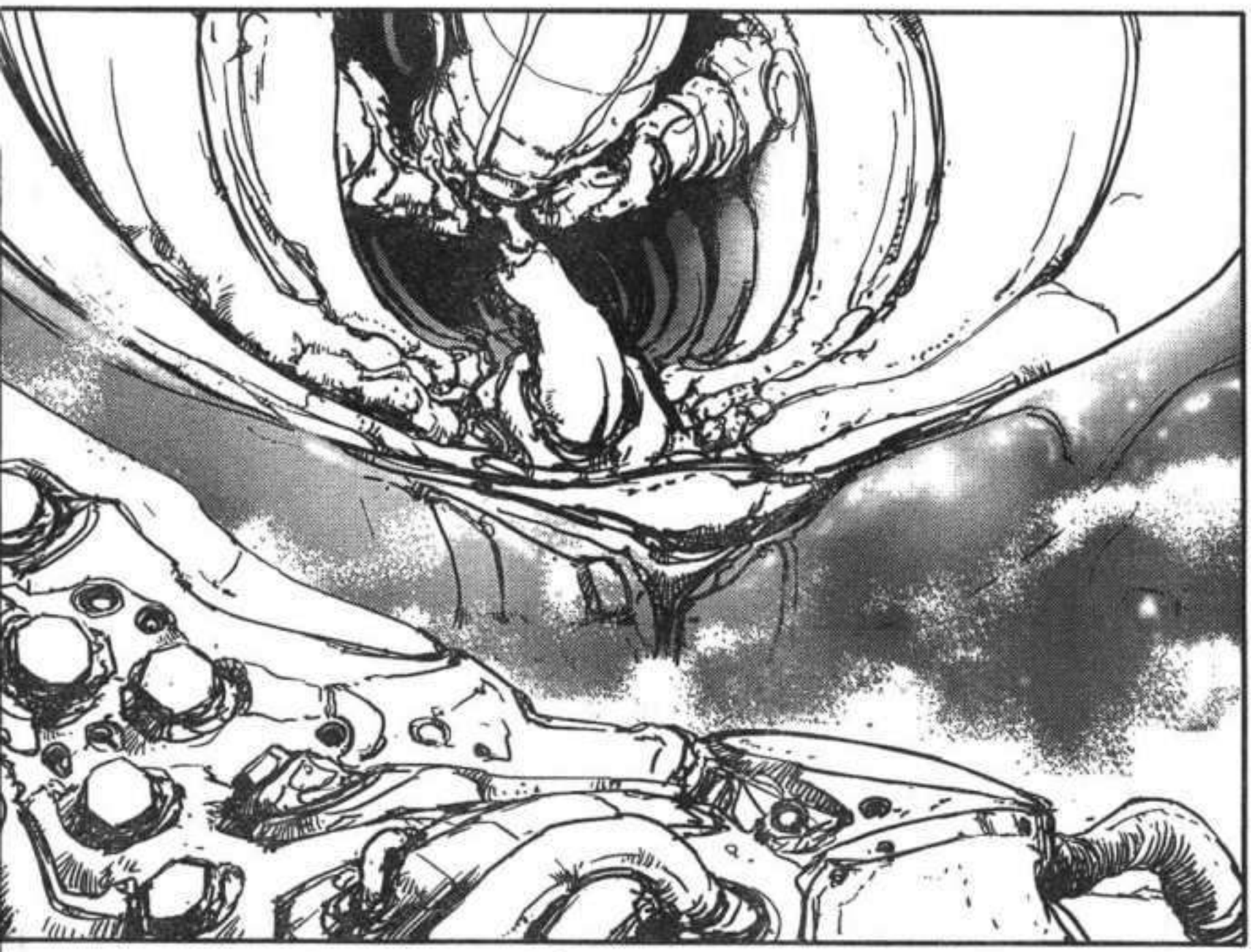

ESE DIA, DESPUES DE MEDIO SIGLO, LA AMA SUPREMA DE LA DRF, NYALDEE, DESPERTO UNA VEZ MAS, EN UNA MANIFESTACION CONSTITUIDA EN CADA, MSCF EN EL RECREADOR AL MISMO TIEMPO

←To be continued

UJ
ウルトラ
YJC

地球変態

最新刊で、誰もが予想し得なかった新展開へ突入!!
未知の場所へ転送された造一たちが出会う、
人間、重機、地球とは異なる環境―。
そしてその先に待ち受けていたのは―!?

絶賛発売中!!

バイオメガ

弐瓶勉 最新④巻

BIOMEGA

●B6判●定価620円(税込) 集英社

集英社のコミックスがインターネットでも購入できます!↓
http://www.s-manga.net/ ※書店受け取りなら送料無料!!

ACLARACIONES

PAG 5: EL TRADUCTOR CONSIDERA QUE PUEDE TRATARSE DE ALGO ASI COMO UN SISTEMA DE CONEXION (CON UN SISTEMA DE DESACELERACION) PERO NO TIENE IDESA Y YO TAMPOCO XD

PAG 6: UTILICE EL TERMINE PERSECUCION AUNQUE BIEN PODRIA SER BUSQUEDA, ME DESENCANTE POR EL PRIMERO POR QUE IMAGINO SE REFIERE A LA PERSECUCION QUE LE HICIERON A YAH Y BOOT

PAG 17: EL TRADUCTOR DICE QUE RITUAL MILENARIO ES LO MEJOR QUE SE LE OCURRIO, PODRIAMOS CONSIDERAR DE ESTO QUE QUIZAS EL TERMINO APROPIADO ES RITUAL ANTIGUO PERO COMO NO SE COMO SERA LA VERSION JAPO LO DEJAMOS ASI

PAG 26: EL CUARO ESTE SI FUE UN LIO, LA FRASE EN INGLES ES THE NEWS OF THE ANNHILIATION OF 'TSUNEGAIKOHTOS' DRF REACHED THE DRF HEADQUARTERS ALMOST IMMEDIATELY VIA THE FIRST DISTRICTS' MSCF. LA VERDAD ES QUE COMO NADA ME CUADRABA LO DEJE ASI QUE PARECE TENER BSTANTE SENTIDO, LO DE ANIHILATION COMO NO ME SUENA QUE SEA ASI LO TOME COMO UN ERROR DE LA TRADUCCION INGLESA AL QUERER PONER ANIQUILADORES ASI QUE HABRA QUE ESPERAR A LA VERSION DE EG

PAG 31: EL TRADUCTOR AL INGLES DICE "UJIGENTONSEITAI "MANIFESTACI?N CONSTITUIDA" LITERALMENTE TRATA DE IMAGINAR TODOS LOS ESPIRITUS RELIGIOSOS JUNTOS, ESA ES LA FORMA FISICA DE NYALDEE, Y ASI APARECERA EN ALGUNAS OCASIONES MAS TARDE EN LOS CAPITULOS"

una mujer fusionada con la Tierra, se convierte en la figura líder de la Tierra...

バイオメガ

BIOMEGA

#34

弐瓶勉

ELEVÁNDOSE EN LA CIMA DEL RECREADOR, UN ÁREA DE ALTA DENSIDAD

UJ ウルトラジャンプ YJC
COMICS
バイオメガ
1~4巻
弐瓶勉
NOW ON SALE!!!

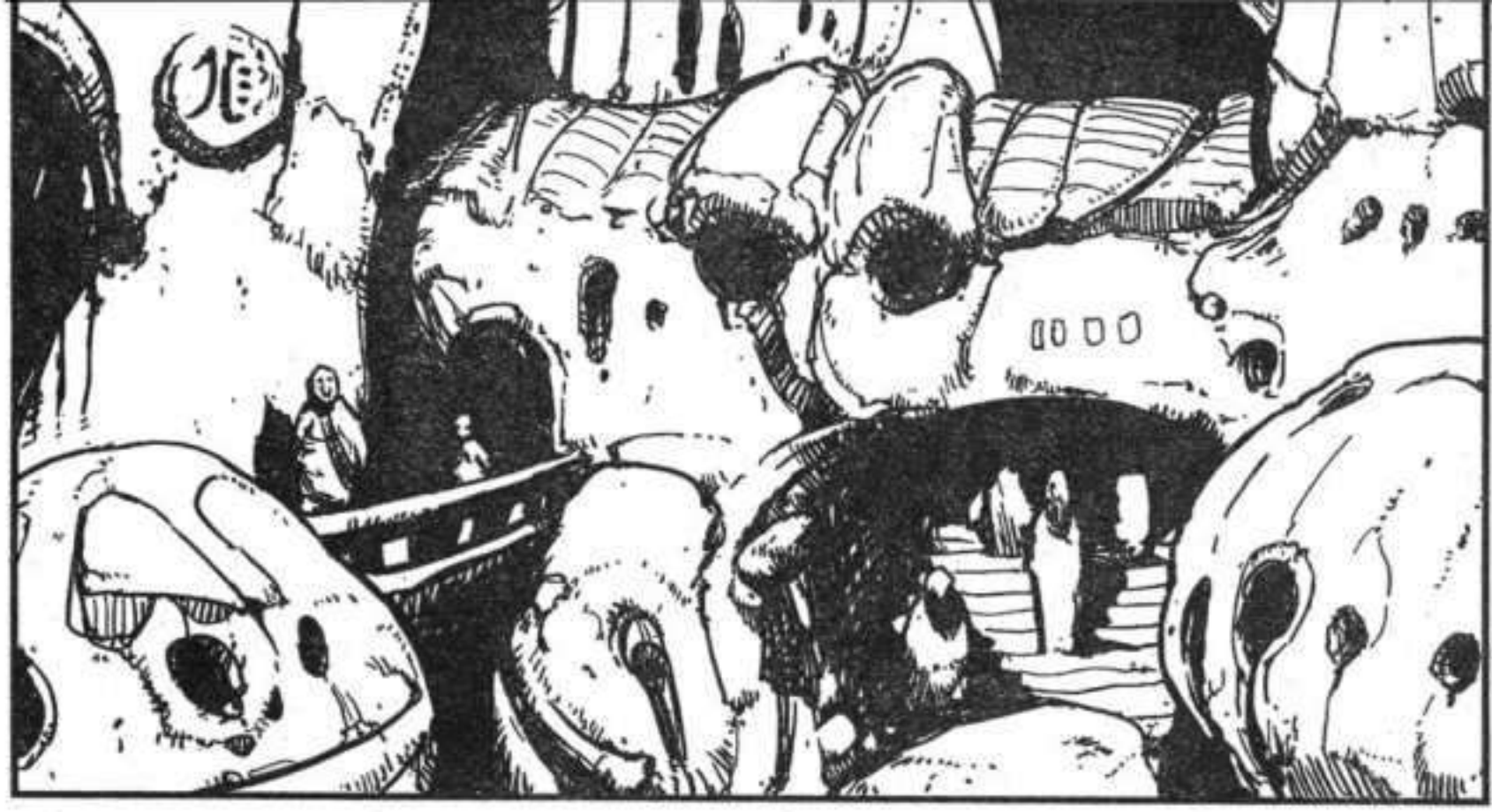

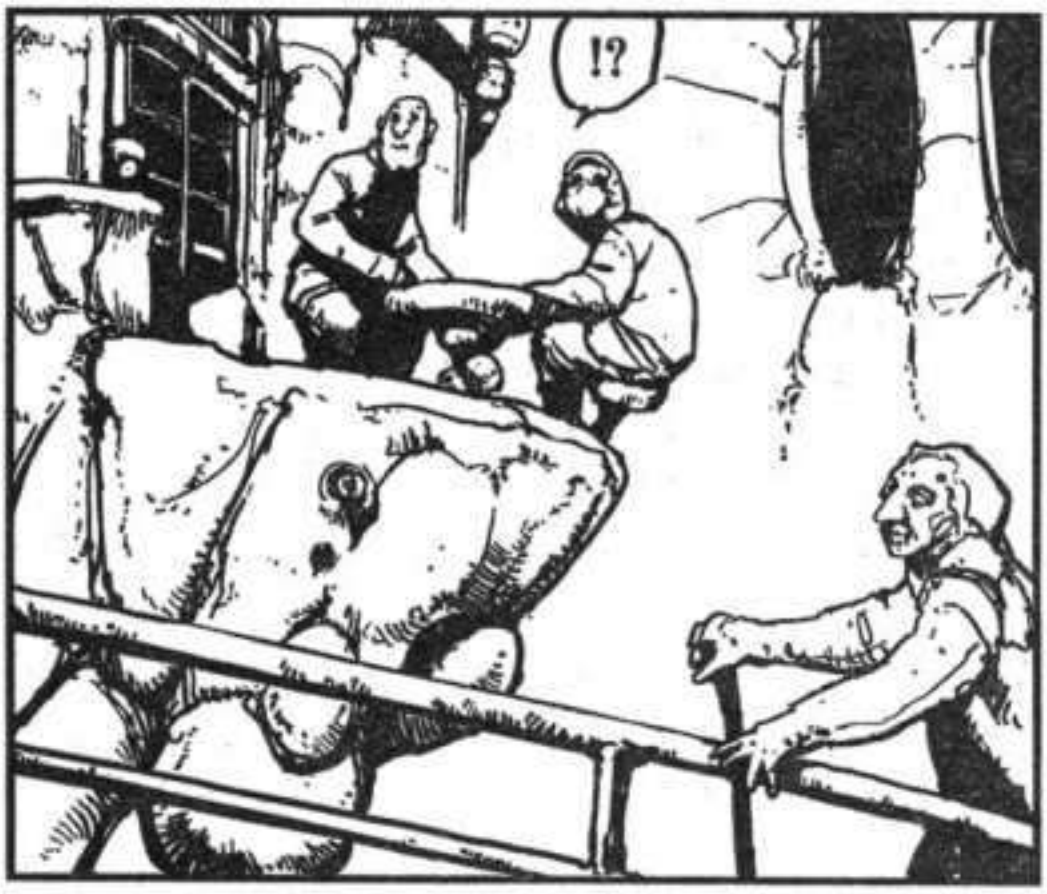

UNA MANIFES-
TACION CONS-
TITUIDA

※MSCF(Maxi-Security Containment Facility)＝最厳重警備隔離施設

MIRA EL
MSCF

超級
月刊誌
ウルトラジャンプ
JUNE
6
バイオメガ
戦慄のバイオSF
弐瓶 勉
5月19日㈫発売

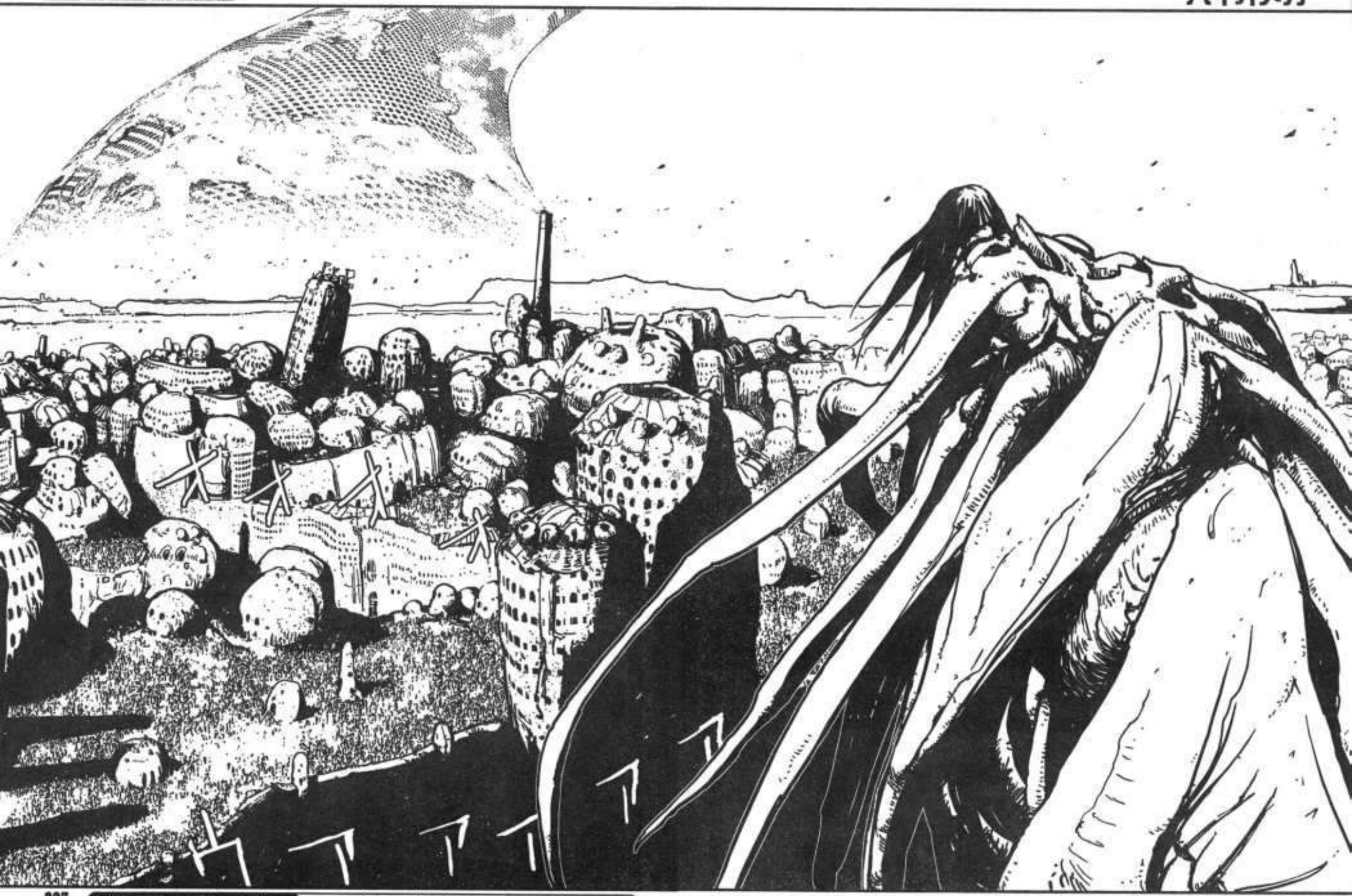

NO PUEDEN PASAR LOS CIVILES A PARTIR DE AQUI!

ALEJENSE!

PARECE QUE EN TAN SOLO 50 ANOS, LA POBLACION HA AUMENTADO BASTANTE RAPIDO....

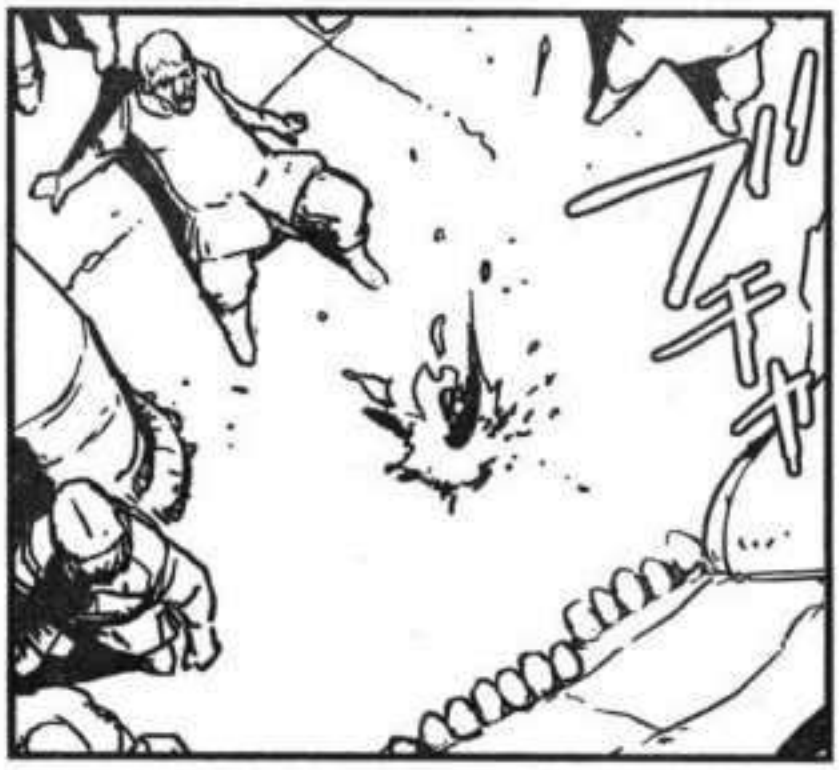

UJ ウルトラ YJC ウルトラジャンプ COMICS

ABARA アバラ 上・下巻 弐瓶勉

NOW ON SALE!!!

超級月刊誌 ウルトラジャンプ JUNE 6【表紙 Okama 美麗画でUJ(ウルトラ)を飾る】 5月19日(日)発売

ESE ES NUES-TRO.....

.....

ヴ゛ ヴ゛ヴ゛ヴ゛ヴ゛

TE EN-
CONTRE

NYALDEE?

TE EN-
CONTRE?

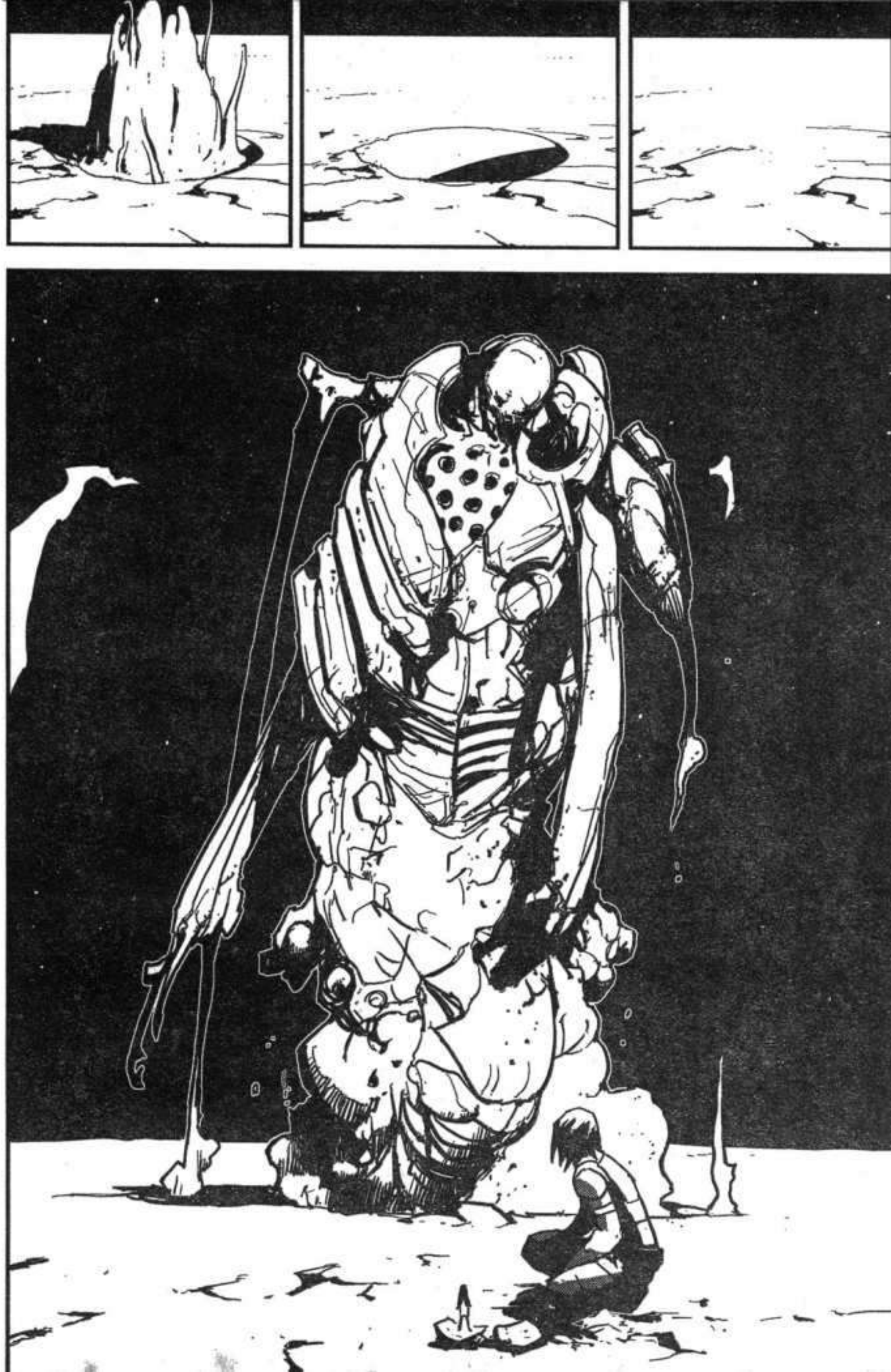

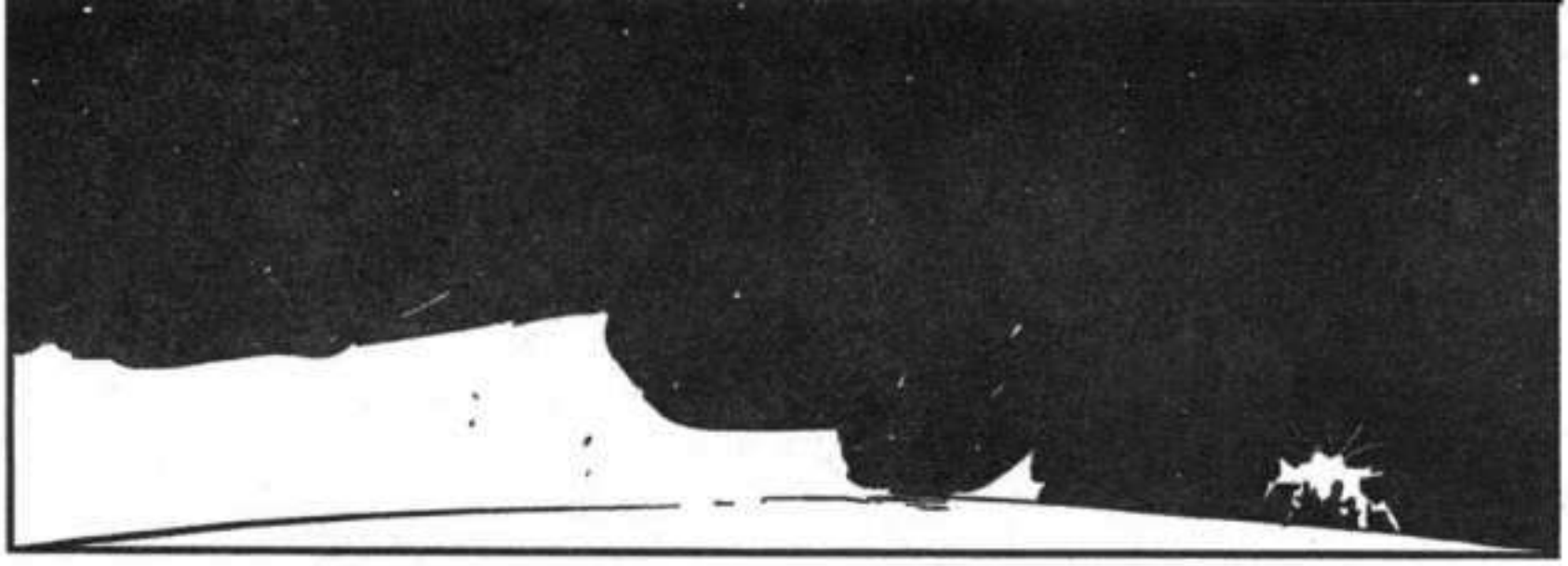

ES RAPIDO!

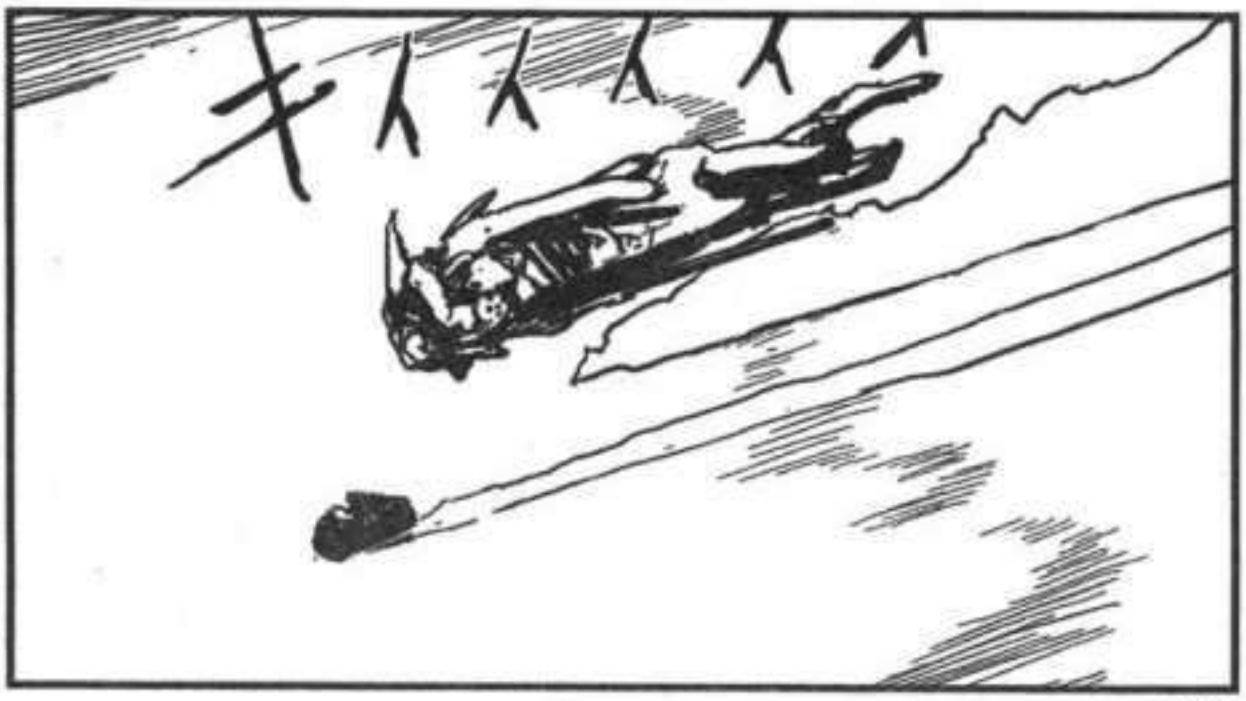

カチ
カチ
カチ

ピカ

ガシャ

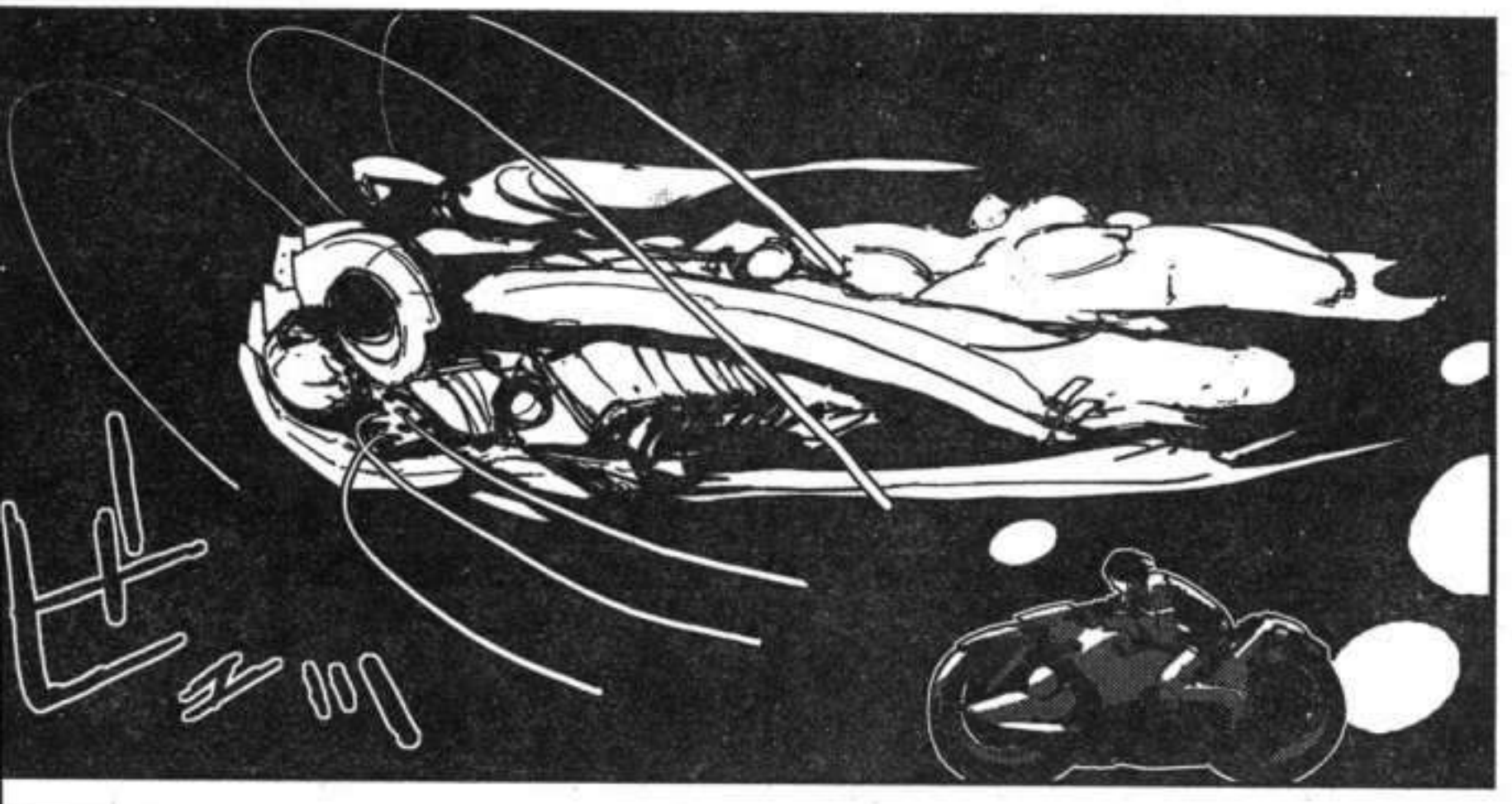

SHINEN
NONIHS-

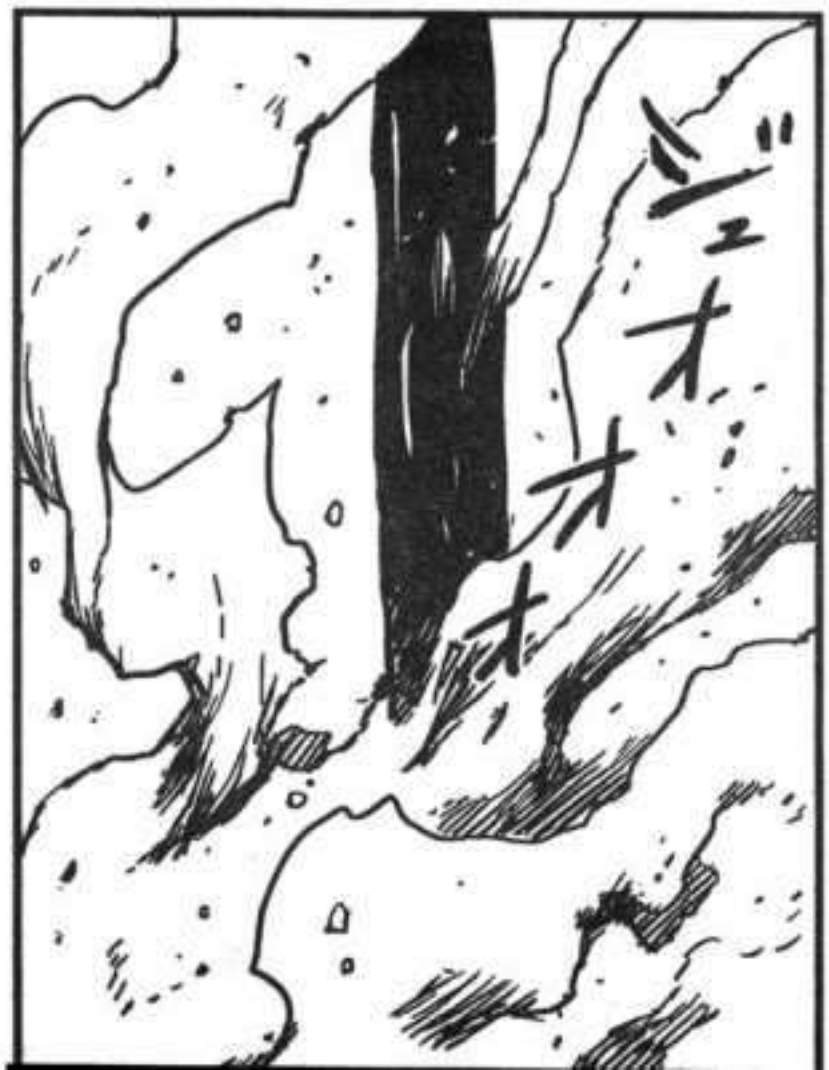

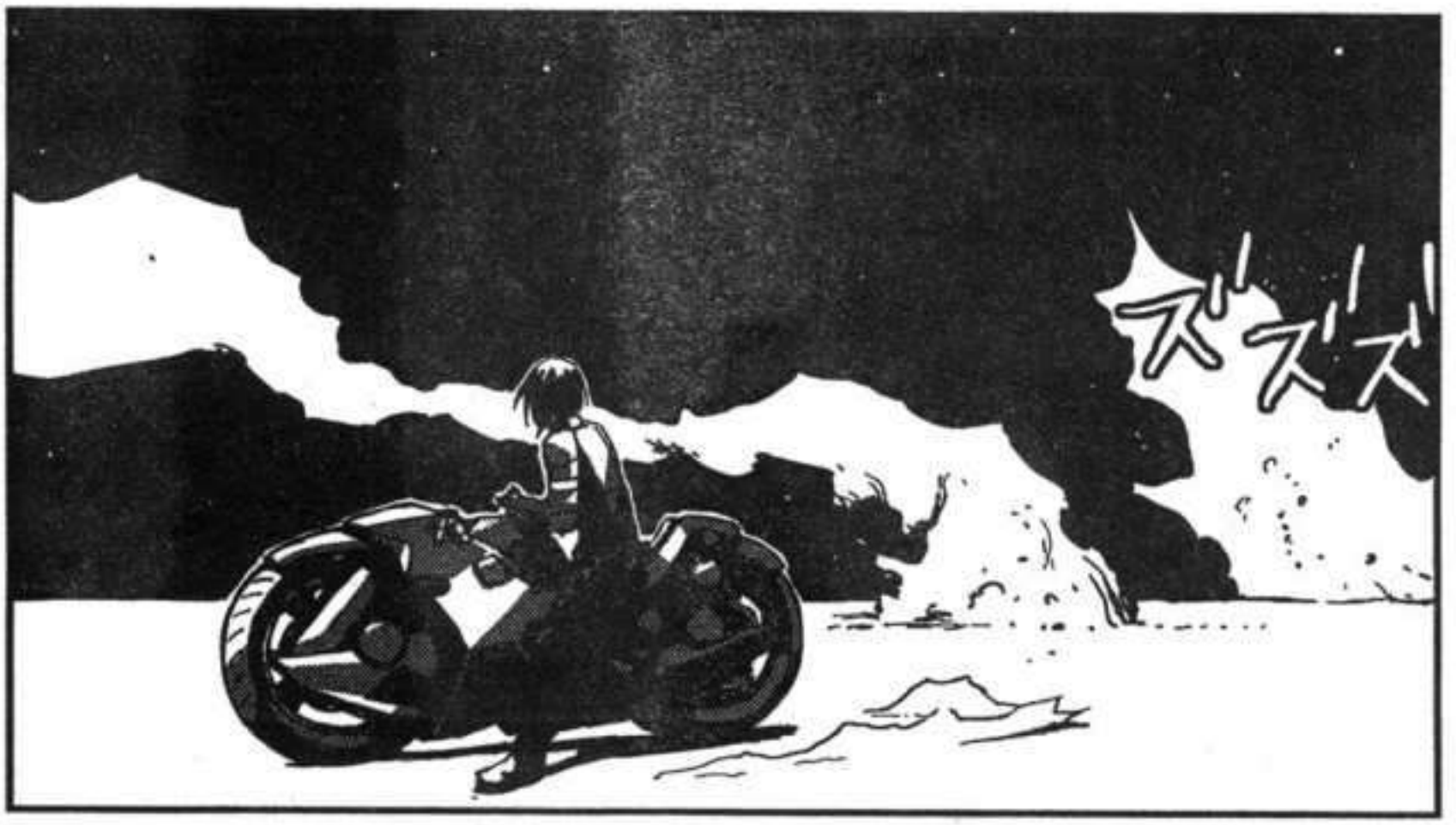

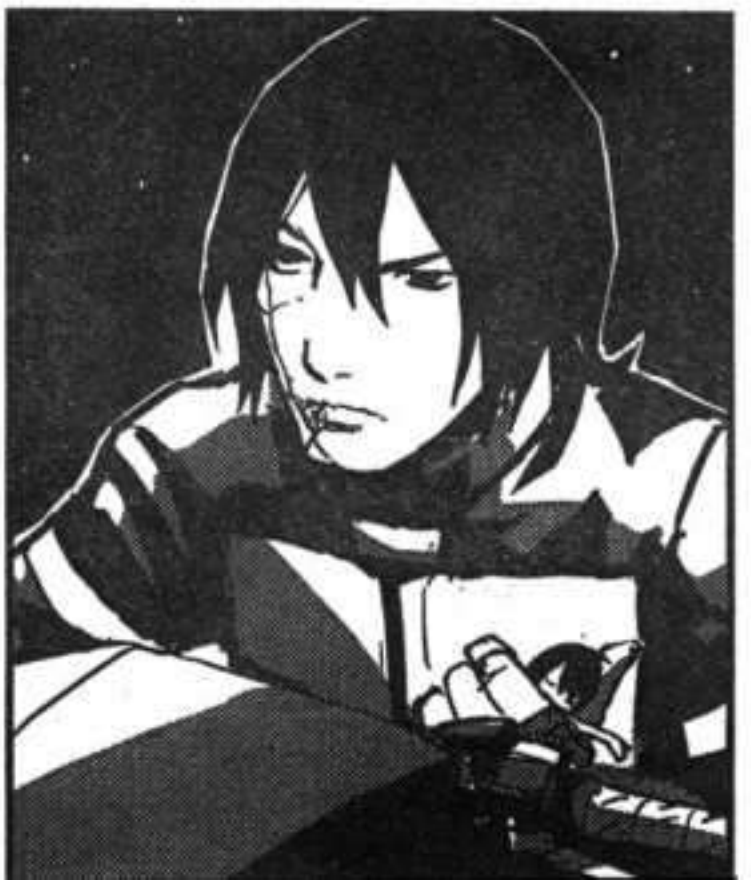

超級
月刊誌
ウルトラジャンプ
JUNE
6
スペシャル
ピンナップ
陽田かずあさコJ初登場!!
5月19日(月)発売

FUE UN FENOMENO DE RAPIDA MUTACION, ES LA PRIMERA VEZ QUE VEO ALGO ASI, ESTE TIPO DE PROGRESION RADICAL Y ASI DE REPENTE

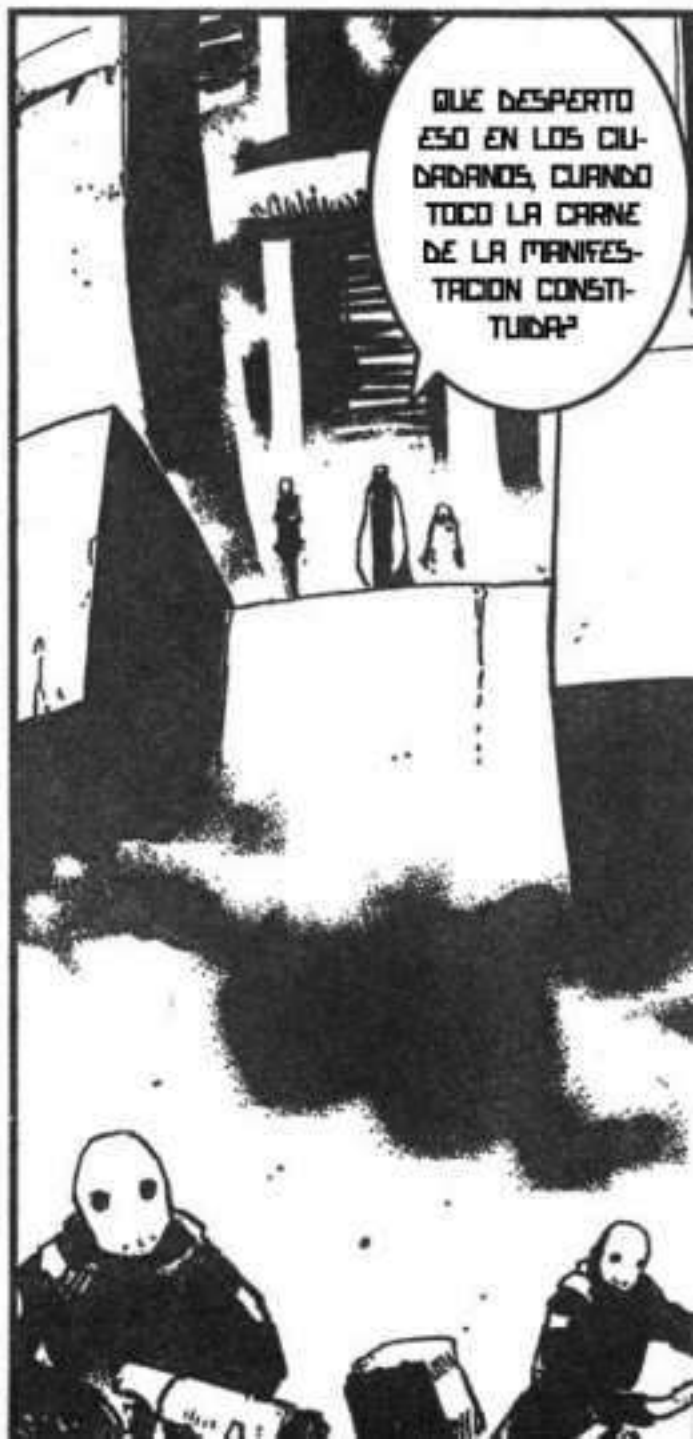
QUE DESPERTO ESO EN LOS CIUDADANOS, CUANDO TOCO LA CARNE DE LA MANIFESTACION CONSTITUIDA?

LA MANIFESTACION CONSTITUIDA, ESTA DE PASO POR TODOS LOS DISTRITOS DEL RECREADOR

ACTUALMENTE, EL CUERPO ORIGINAL DE LA AMA SUPREMA ESTÁ EN ESTADO COMATOSO

DE HECHO, SOLO SABEMOS QUE PROVOCA CUANDO EL NEUROTRANSMISORES DEL RECREADOR TOCA EL CUERPO HUMANO

BUENO, NO ES UNA COSA QUE HAYA EXISTIDO NATURALMENTE, PERO LIMPIAR TODA LA SUCIEDAD NO ES UN PROBLEMA AHORA, O SI?

ESTE ES UN ASUNTO DE RECAPTURAR AL NIÑO RECREADOR, DE CUALQUIER MANERA POSIBLE

AHORA ES RARO, NO FUNCIONA
AUN PUEDES SENTIR LA PRESENCIA DE NYAL-DEE?
AH!

ELLA DIJO ESO
U-UH?
"SHINEN SOKU"=

ESTAS COMIENDO LA CASCARA TAMBIEN, NO ES ASI...?

QUIERO PROTEGER A ESTA NINA...

FUYU

※DRF(Data Recovery Foundation)＝技術文化遺産復興財団

ESTO DEBE DE PROTE-GERNOS UN POCO DE LOS DETECTORES DE LA DRF

SI, HAGA-MOSLO

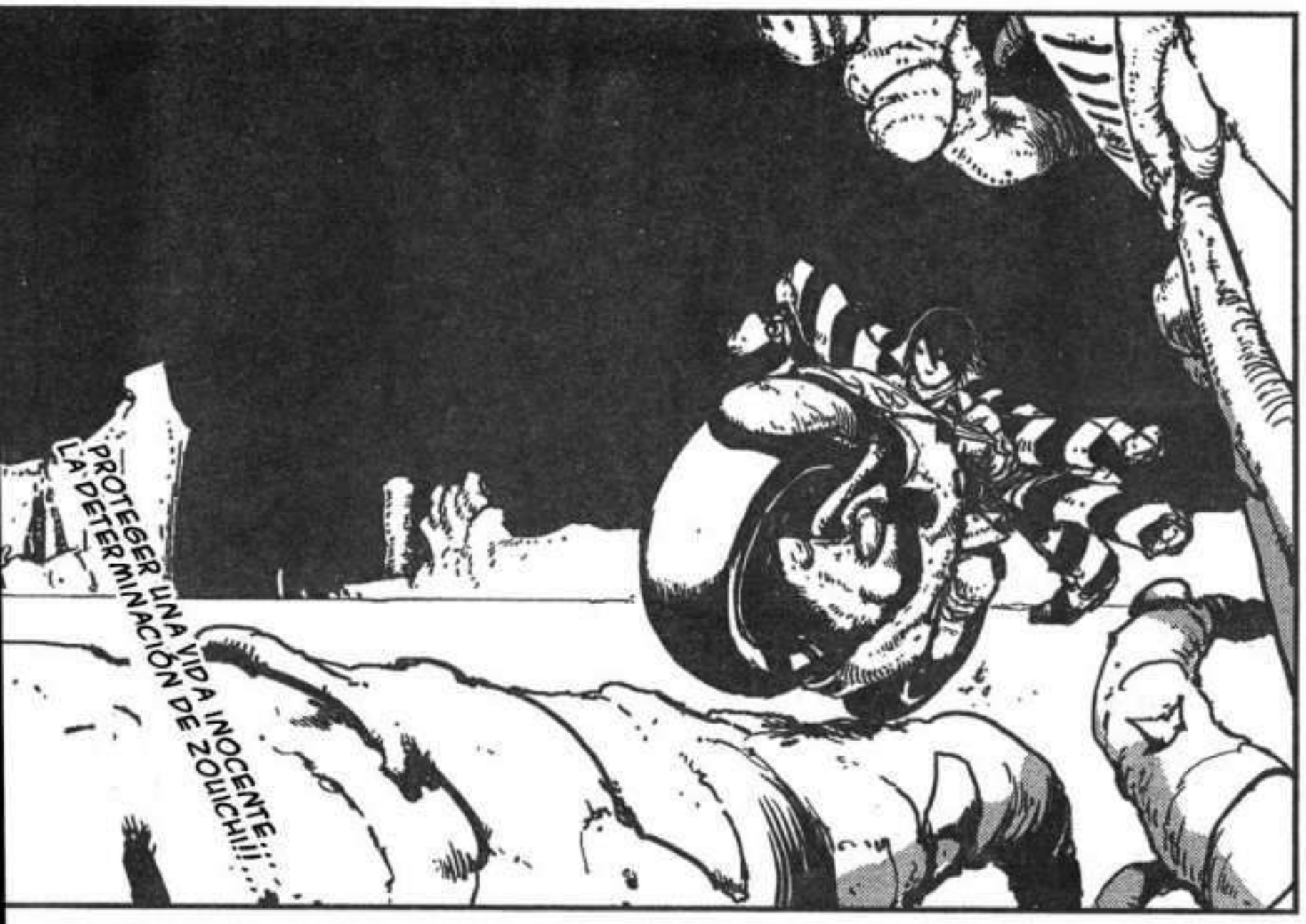
PROTEGER UNA VIDA INOCENTE
LA DETERMINACIÓN DE ZOUICHI!!!

«TO BE CONTINUED

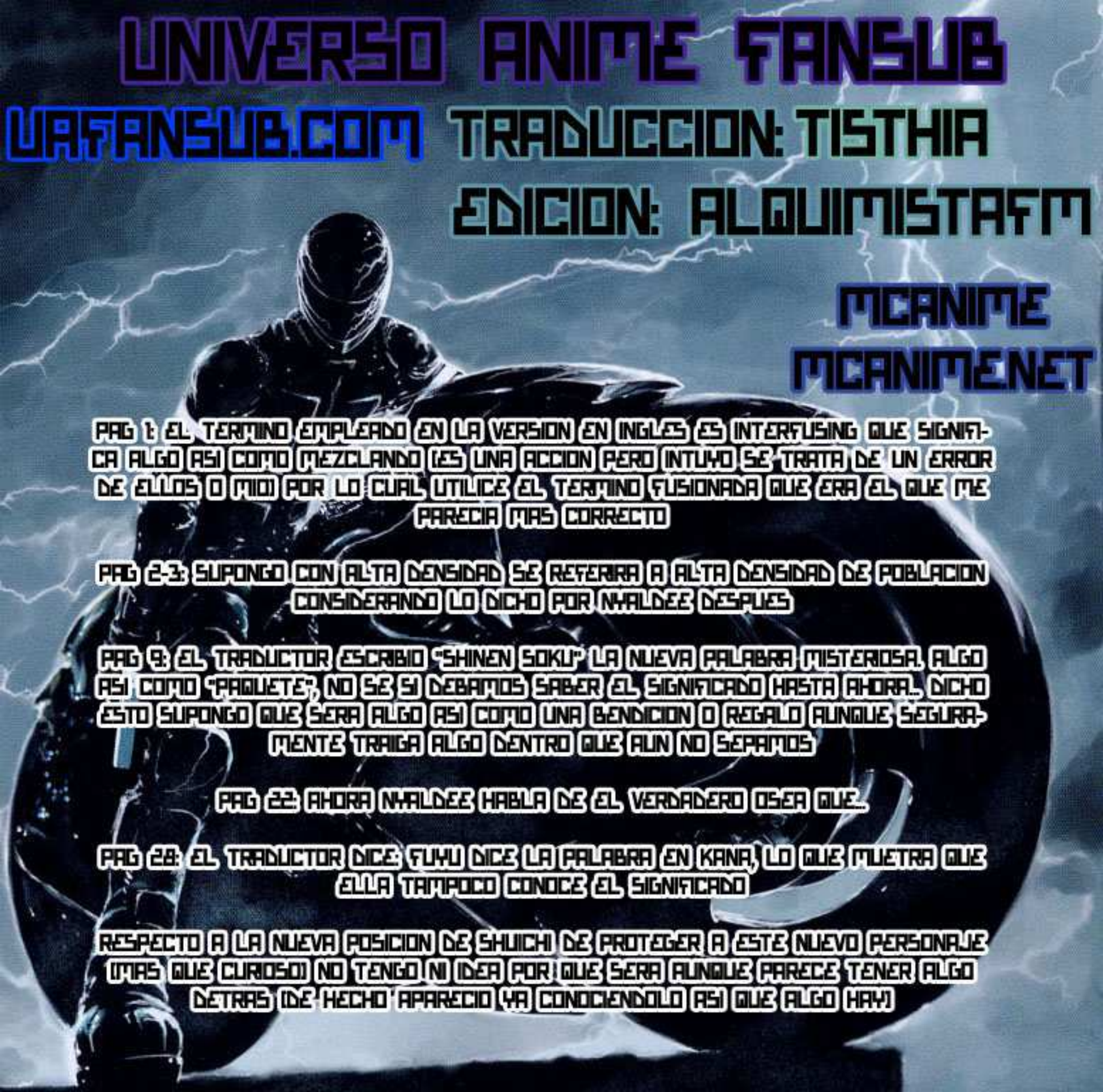

PAG 1: EL TERMINO EMPLEADO EN LA VERSION EN INGLES ES INTERFUSING QUE SIGNIFICA ALGO ASI COMO MEZCLANDO (ES UNA ACCION PERO INTUYO SE TRATA DE UN ERROR DE ELLOS O MIO) POR LO CUAL UTILICE EL TERMINO FUSIONADA QUE ERA EL QUE ME PARECIA MAS CORRECTO

PAG 2-3: SUPONGO CON ALTA DENSIDAD SE REFERIRA A ALTA DENSIDAD DE POBLACION CONSIDERANDO LO DICHO POR NYALDEE DESPUES

PAG 9: EL TRADUCTOR ESCRIBIO "SHINEN SOKU" LA NUEVA PALABRA MISTERIOSA, ALGO ASI COMO "PAQUETE", NO SE SI DEBAMOS SABER EL SIGNIFICADO HASTA AHORA... DICHO ESTO SUPONGO QUE SERA ALGO ASI COMO UNA BENDICION O REGALO AUNQUE SEGURAMENTE TRAIGA ALGO DENTRO QUE AUN NO SEPAMOS

PAG 22: AHORA NYALDEE HABLA DE EL VERDADERO OSEA QUE...

PAG 28: EL TRADUCTOR DICE: FUYU DICE LA PALABRA EN KANA, LO QUE MUETRA QUE ELLA TAMPOCO CONOCE EL SIGNIFICADO

RESPECTO A LA NUEVA POSICION DE SHUICHI DE PROTEGER A ESTE NUEVO PERSONAJE (MAS QUE CURIOSO) NO TENGO NI IDEA POR QUE SERA AUNQUE PARECE TENER ALGO DETRAS (DE HECHO APARECIO YA CONOCIENDOLO ASI QUE ALGO HAY)

Que le pide la gente a esa estrella fugaz?
バーイングガ
#35
弐瓶勉

EL RAYO DE LUZ QUE PROCEDE DE LO DESCONOCIDO...
¿SON LAS SOMBRAS DE LAS CONSTRUCCIONES...?

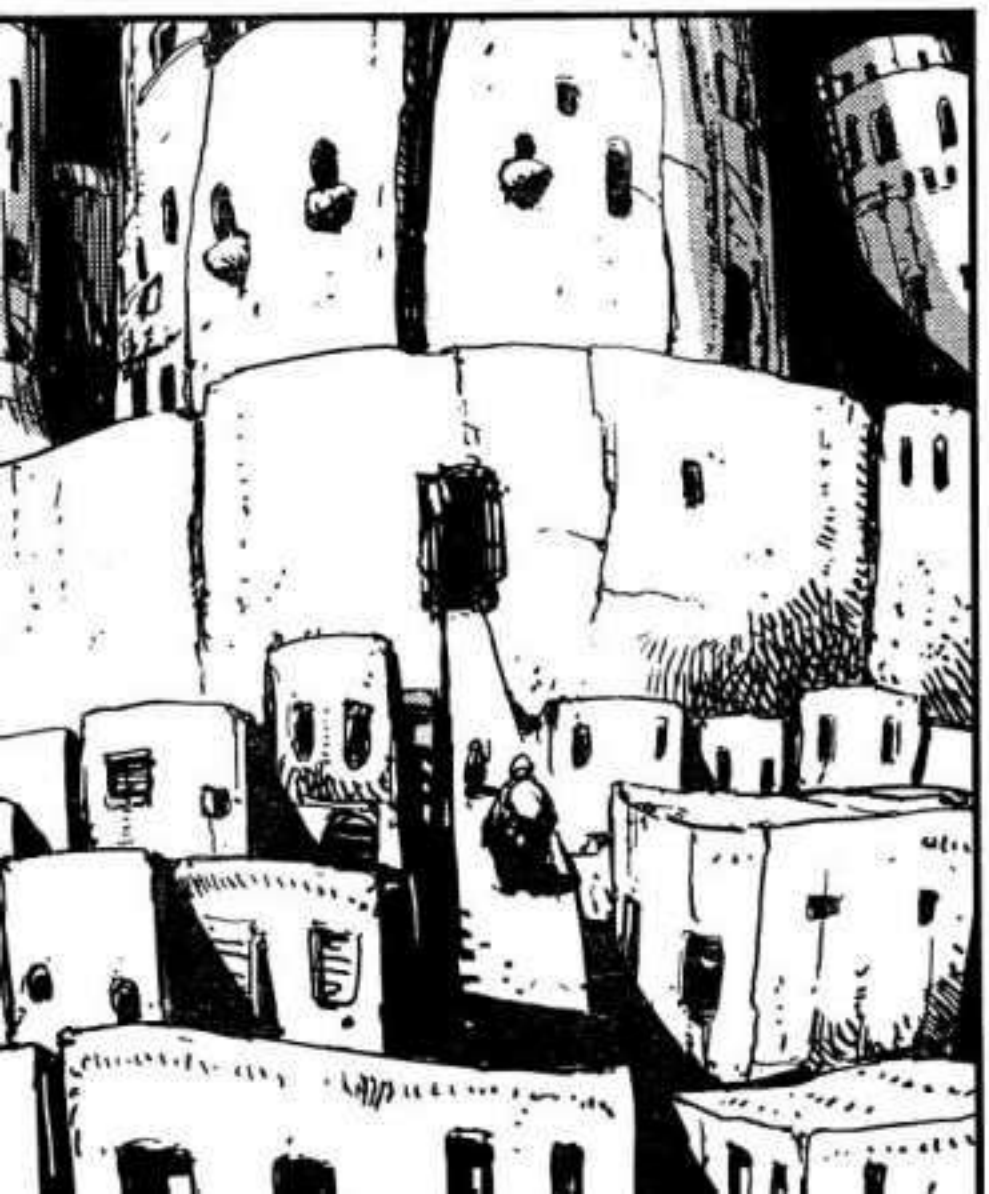

GRACIAS A HOX POR SU VERSION SIN LA CUAL LA NUESTRA NO SERIA POSIBLE

！

ズズズズ

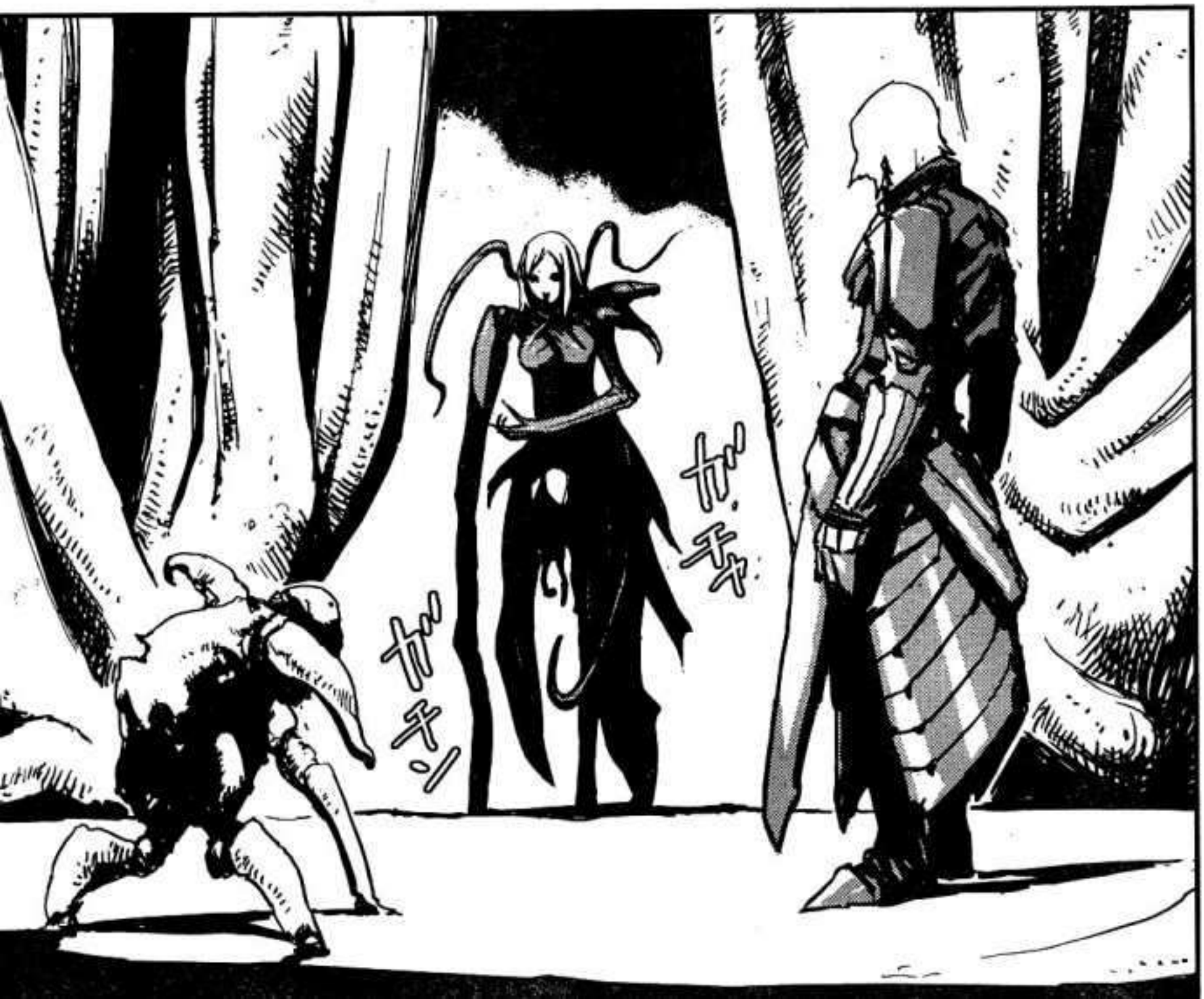

QUIENES SON US-TEDES?

ガチャ
TANNO, COMO HAS CONSE-GUIDO ENTRAR EN IYAAK?
......
DE TODAS FORMAS, QUIZAS PUEDAS AYUDARNOS

A DONDE VAS?

ME VOY A CASA

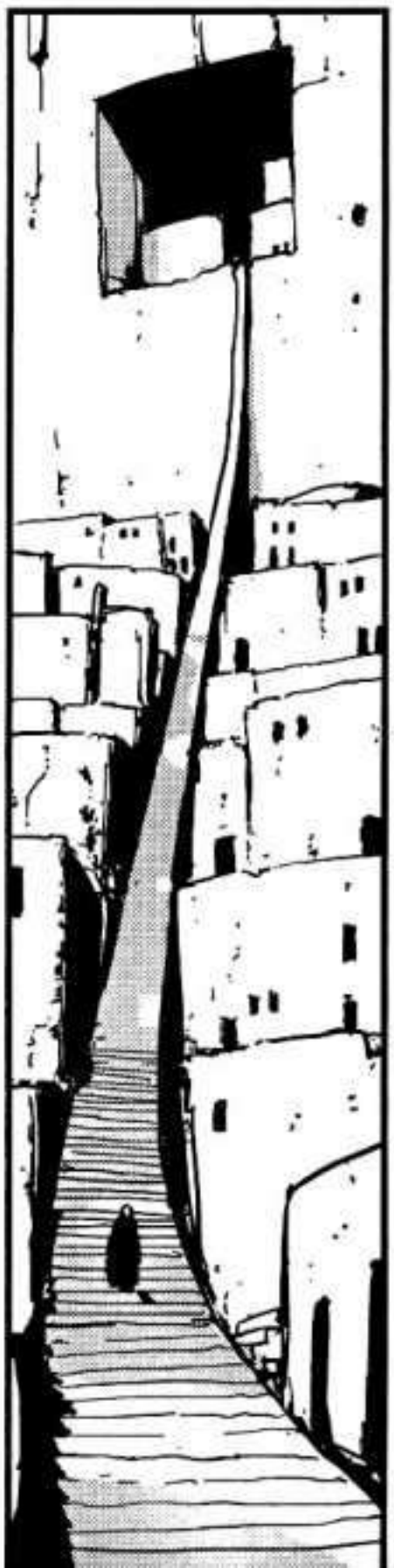

UJ ウルトラ YJC ウルトラジャンプ COMICS
バイオメガ
1~4巻
弐瓶 勉
NOW ON SALE!!!

QUÉ DEMONIOS ES ESTO?

ATRAVESAR LAS PARE-DES DEL CASTILLO ES UNA MALA IDEA!!
TE EVAPO-RARAS!!

TANNO!

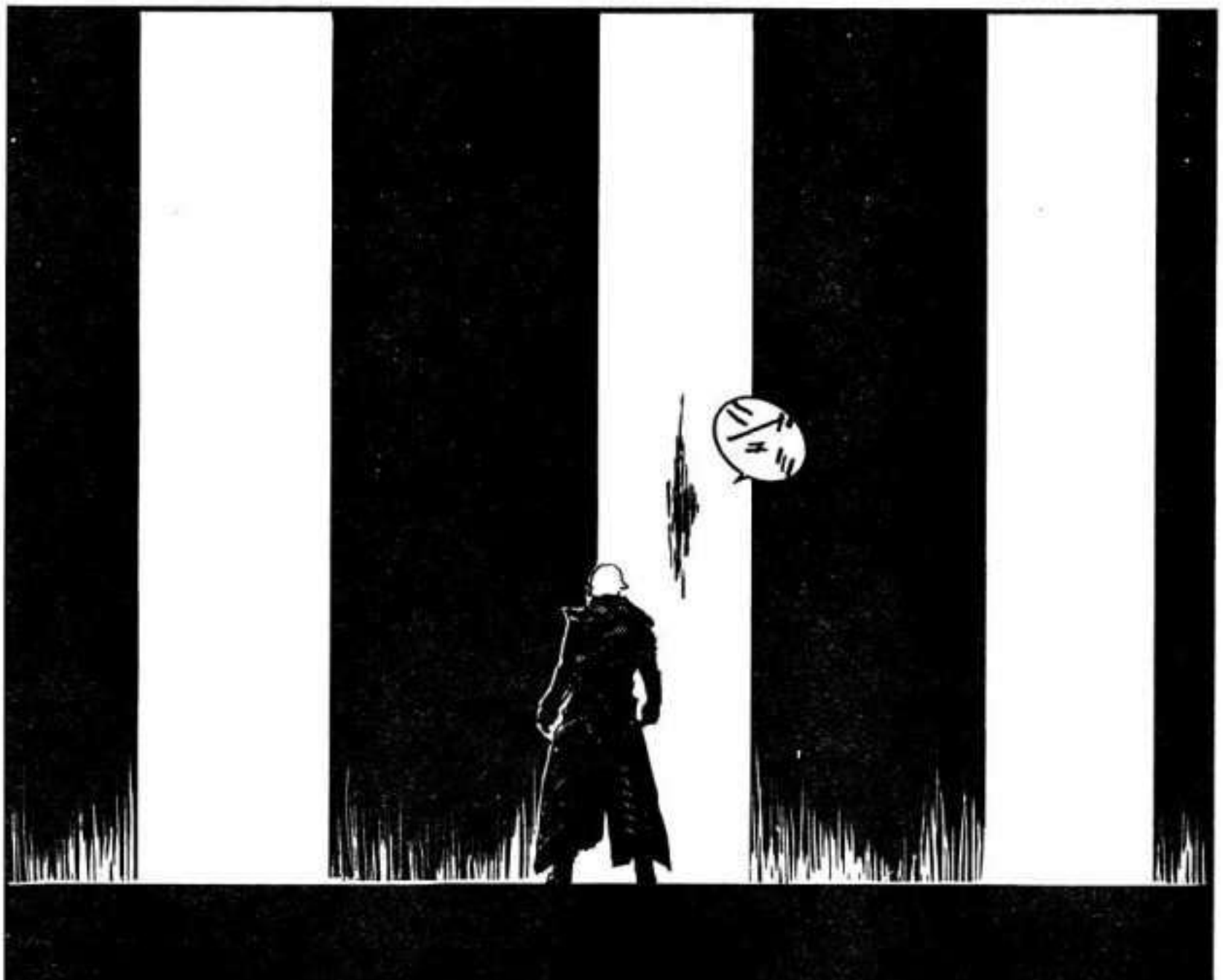

AHORA MISMO, ESE ARMA DESPIADADA EVITA QUE LOS EXTRANJEROS ENTREN AL PAIS DE IYARK

NOSOTROS NO TUVIMOS NO CREAMOS ESE CRISTAL DE LOCURA QUE RODEA LOS LIMITES DEL PAIS

RUEGO, PRINCESA ILLUNGORUNUKA, NO NOS HAGA HABLAR DE EL

EN LOS TIEMPOS DE MI BISABUELO, NUESTRO PAIS IYARK ESTABA BAJO EL CONTROL DE UN ORACULO LLAMADO CHAIDODORIN

UN ORACULO?

ウルトラジャンプホームページ アドレス▶http://ultra.shueisha.co.jp
サイン会や原画展などのイベントのお知らせ、UJ作家のホームページへのリンクも充実// 豊富な情報を素早くキャッチだ。

POR SU CULPA, SUFRIMOS ENFERMEDADES GENÉTICAS Y NUESTRA TIERRA FUE PROFANADA

ES UN SER INMORTAL QUE PERTENECE A AQUELLOS CONOCIDOS COMO LOS "RECREADORES"

PARECE QUE SE TRATA DE UN TIPO MALVADO

MIENTRAS TANTO, LOS CRUELES ATAQUES DEL ORÁCULO ACABAN CON MUCHOS CIUDADANOS MUERTOS

TODOS NUESTROS INTENTOS DE ACABAR CON ÉL HAN SIDO EN VANO

PERO AHORA, NUESTRO SALVADOR HA LLEGADO

超級月刊誌
ウルトラジャンプ
JULY 7
【天上天下 てんじょう てんげ
学園バトルの王道を極む!!
大暮維人
6月19日(木)発売

EL LUGAR DONDE HABITA ESE SALVADOR SE HA PERDIDO

CADA POCOS AÑOS, SE PUEDE VER ESA ESTRELLA VOLANDO SOBRE IVARK

Y AHORA SE HA IDO?

AQUI ES DONDE DIVERGE LA LINEA ELECTRICA

.....

BUSCA ALGO DE COMBUSTI-BLE

LOS RE-CREADO-RES?

TANNO?

ENCONTRASTE ALGO PARA COMER?

SI

YA VEO ...

ILLUN-GOR-NURUKA,

POR QUE ME LLAMAS "TANNO"?

TANNO ES COMO LLAMA-MOS A LOS DESCONOCIDOS

HIGUIDE,

ASI ME LLAMO

ズゥ

QUE LE PASA A TU BRAZO?

DESDE QUE HE LLEGADO AQUI, SE VUELVE TRANSPAREN-TE CADA TANTO

PUEDA QUE SEA INVISIBLE, PERO AUN LO SIGO SINTIENDO

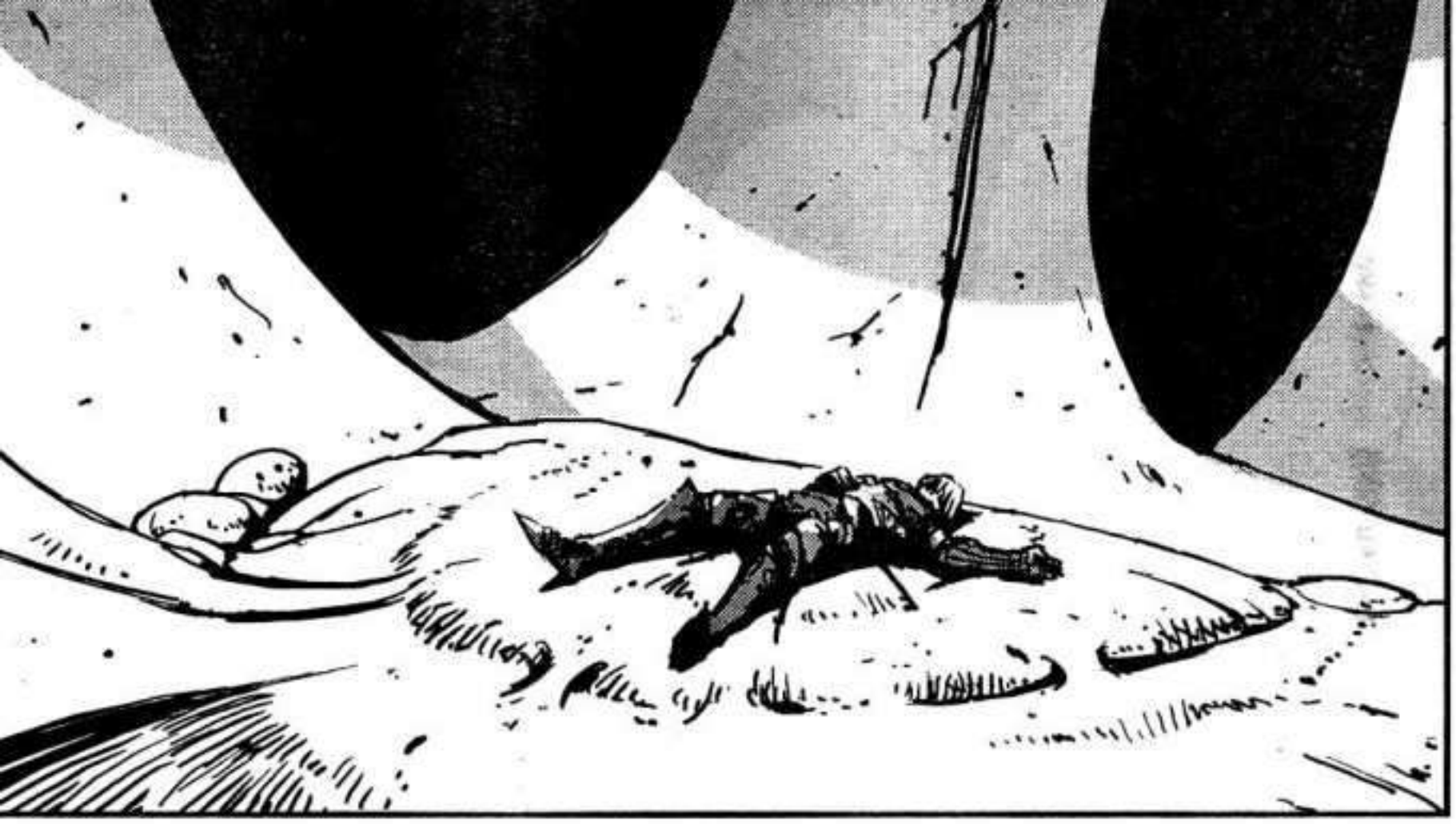

ILLUN-
GOR-
NURUKA
!!

CHAIDODORIN HA LLEGADO, HA TOMADO A LA PRINCESA Y SE LA HA LLEVADO A SU TORRE

SOLO TE SALVASTE PORQUE LA PRINCESA HIZO UN TRATO CON EL

TANNO, TE HAN ATACADO PERO HAS SOBREVIVI-DO

willian

LLEVA ESTO CONTIGO

ESPERA, TANNO!

SON LAS MISMAS ARMAS QUE USA EL ANTERIOR REY

ESE ESCUDO DEBERIA SER CAPAZ DE RESISTIR UN POCO EL CRISTAL DE LOCURA

BAJA

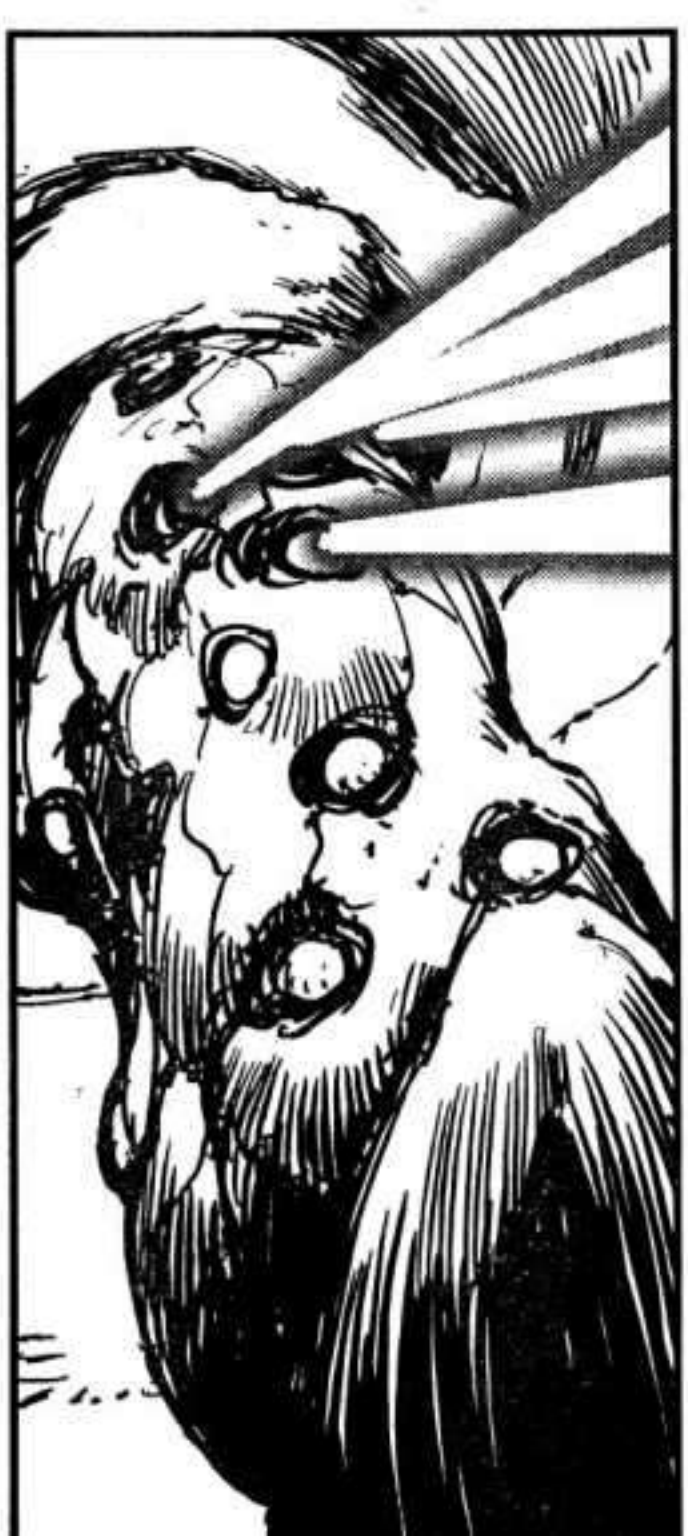

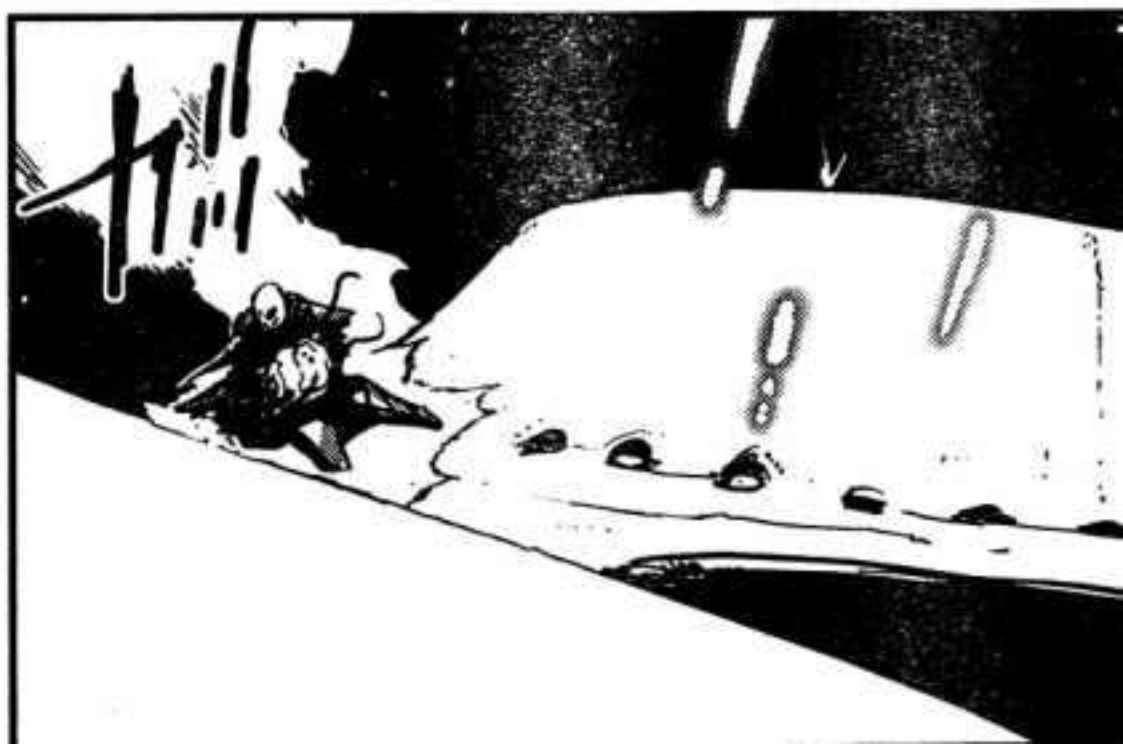

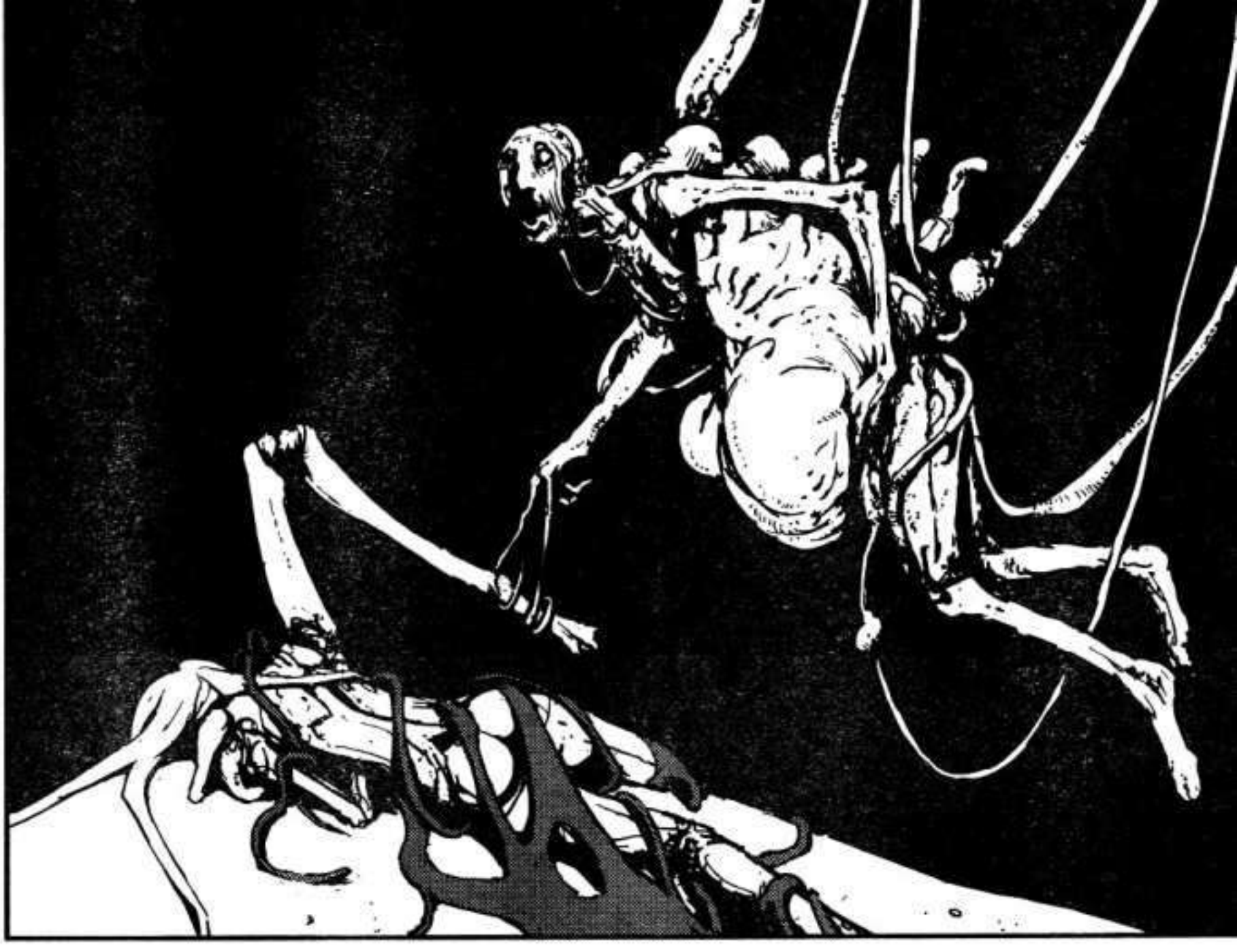

ドッ

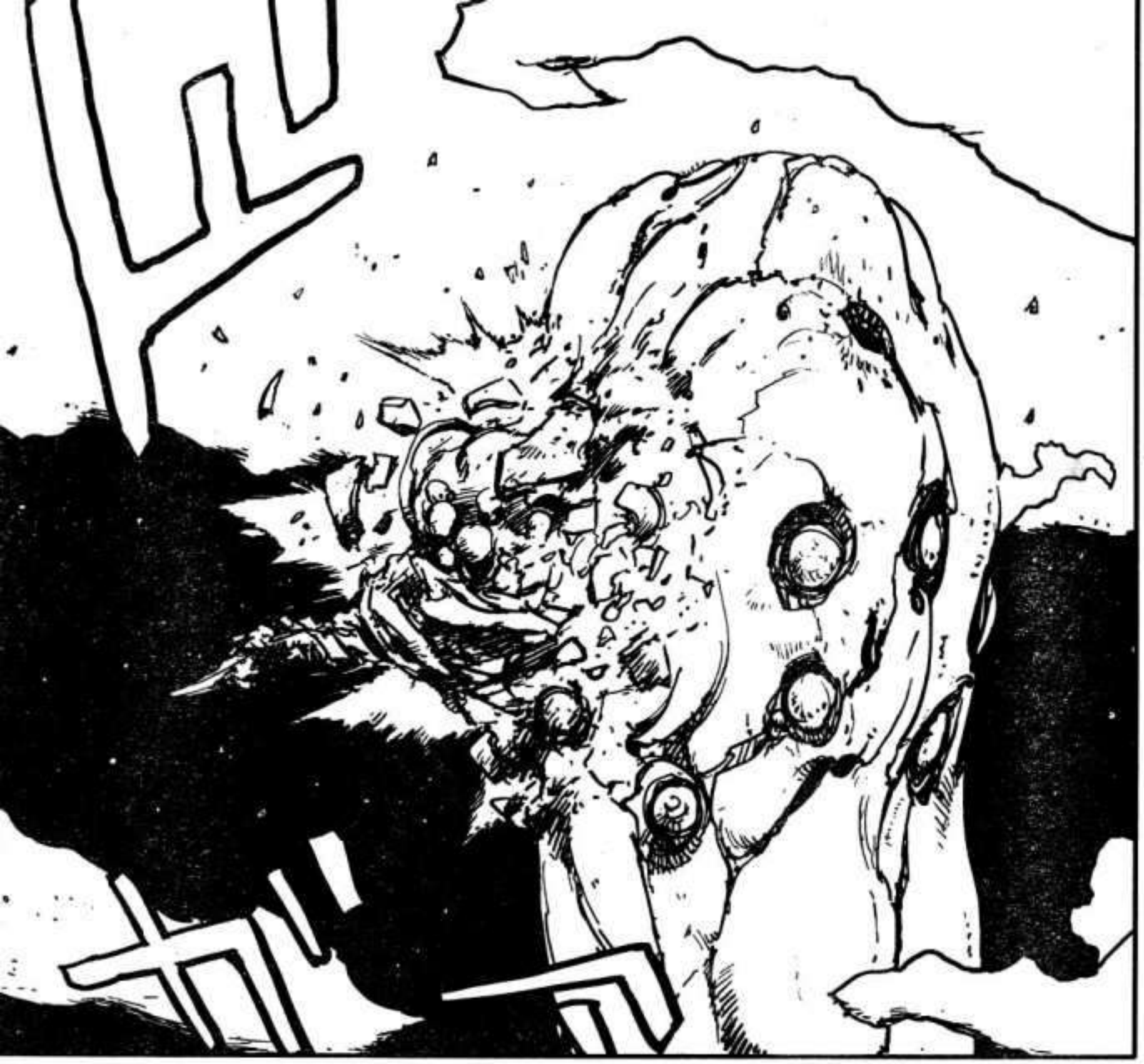

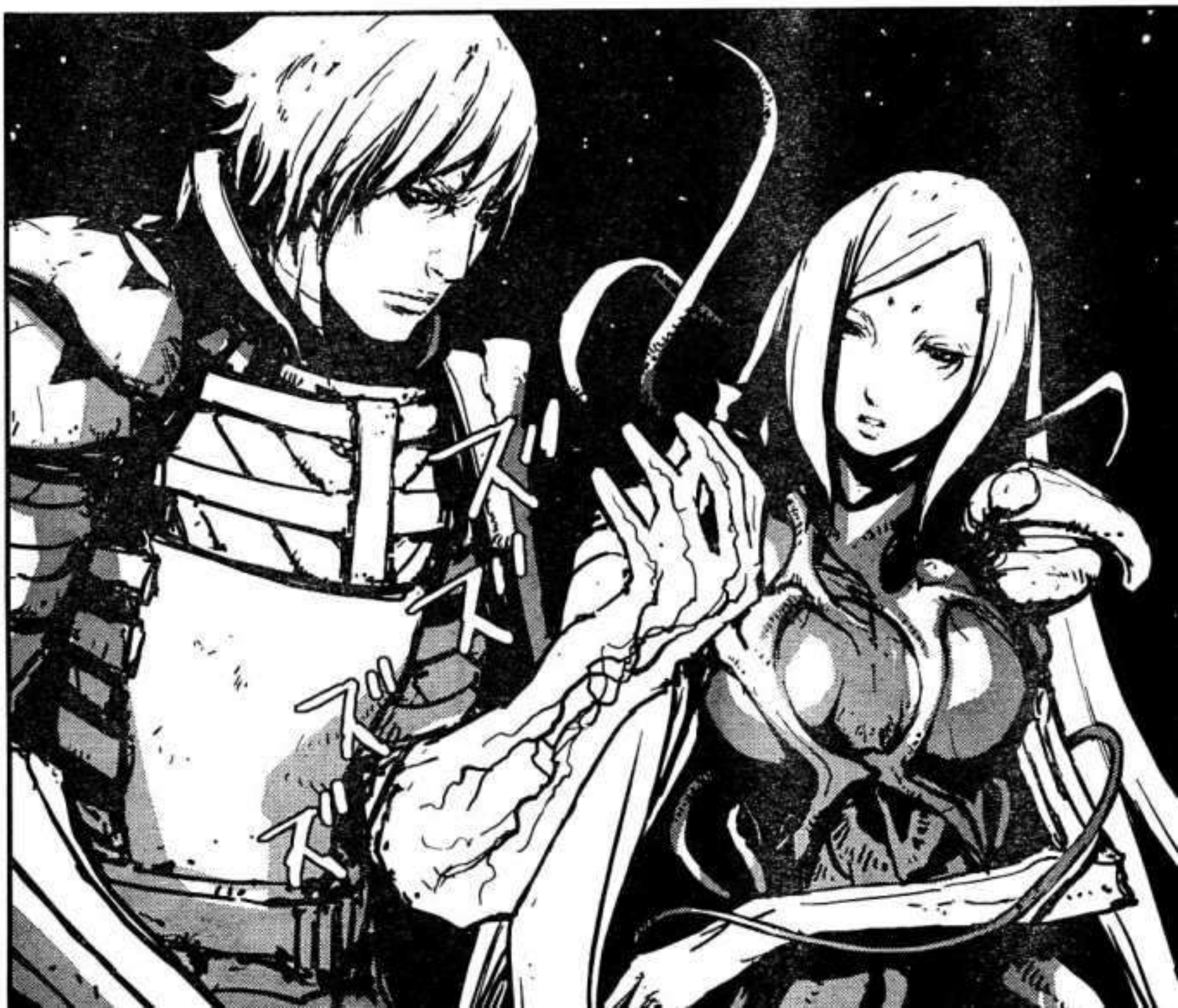

次号、「バイオメガ」は休載致します。
何卒ご了承下さい。

HIGUIDE?

救世主は流星の如く瞬き、何処へと——

To be continued

UJ
ウルトラ
YJC

地球変態

最新刊で、誰もが予想し得なかった新展開へ突入!!
未知の場所へ転送された進一たちが出会う、
人間、昆虫、地球とは異なる環境―。
そしてその先に待ち受けていたのは―!?

絶賛発売中!!

バイオメガ

弐瓶勉 最新4巻

●B6判●定価620円(税込) 集英社

BIOMEGA

集英社のコミックスがインターネットでも購入できます!!
http://www.s-manga.net/ ※書店受け取りなら送料無料!!

UNIVERSO ANIME FANSUB
UAFANSUB.COM
TRADUCCION: BLUWIM
EDICION: ALQUIMISTAFM
MCANIME
MCANIME.NET

待望の連載再開!!

バイオメガ

BIOMEGA

#36

弐瓶勉

最新第5巻、9月発売予定!!　**既刊1〜4巻も好評発売中!!**

これまでの物語
謎の棒状構造体"復物主"上に転送された造一たち。ここでも地球同様にDRF(Data Recovery Foundation＝技術文化遺産復興財団)が一般民に対し脅威を振るっていた。ニアルディの存在を確認後、〈復物主の子〉と呼ばれる生物を保護、だが間もなく"思念束"を辿られ居所を特定されてしまう。追手をふり切ろうとする造一たちだが一!?

NO

〈復物主(ふくぶつしゅ)の子〉との間でトラブル!?

QUIERO IIIIIIIIIR!

GRACIAS A HOX POR SU VERSION SIN LA CUAL LA NUESTRA NO SERIA POSIBLE

NO VEO NADA PARECIDO A UNA CIUDAD

DONDE ESTA?

ESTA POR ALLIIIIII

NO QUIERO MOLESTAR A LA GENTE NCOMUN Y CORRIENTE

NO IREMOS

HAY GENTE

VI UNA MANO

NO!

YO IRE!

ズズズズ
パッ
HA DES-APARECI-DO!
FUNI-PERO!

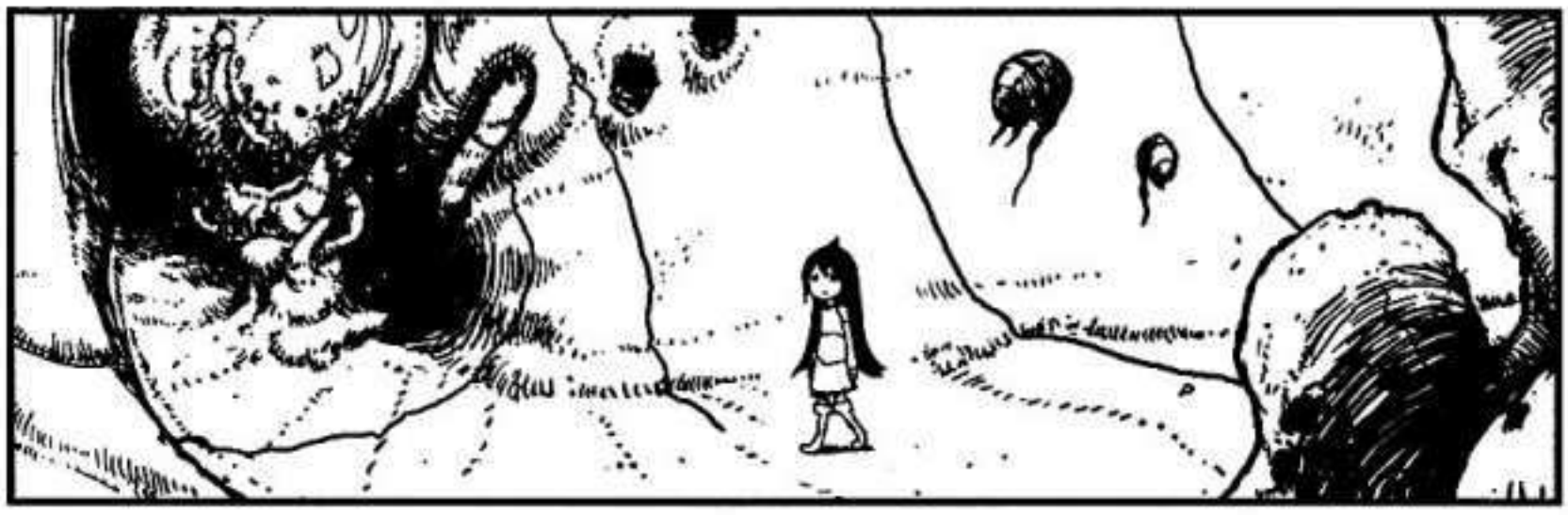

ウルトラジャンプホームページ アドレス▶http://ultra.shueisha.co.jp
サイン会や原画展などのイベントのお知らせ、UJ作家のホームページへのリンクも充実!! 豊富な情報を素早くキャッチだ。

HOLA

FUNIPERO

ES EL NOMBRE QUE ME PUSO MI MADRE

QUIEN ERES?

JAJA. HA PASADO MUCHO TIEMPO DESDE LA ULTIMA VEZ QUE ESTUVE HABLANDO CON ALGUIEN

YO SOY BOBOKILL

TRES!!

HMMM? QUE PEQUEÑA ERES, QUE EDAD TIENES?

VA TODO BIEN? NO PUEDO VER MUY BIEN

FUE CONSTRUIDA POR ALGUNA EXTRAÑA MAQUINA EXCAVADORA, DESDE EL SUBSUELO

COLINA, VERDAD?

NO ME SORPRENDE

QUE?

CONSEGUI BLOQUEAR LA FUENTE PRINCIPAL DEL VAPOR TOXICO

SOY EL UNICO QUE SOBREVIVIO

PERO DEBIDO A LOS VAPORES NAUSEABUNDOS QUE APARECIERON, TODOS MURIERON

EL CONTACTO CON LOS RECREADORES TAMBIEN SE HABIA PERDIDO... O AL MENOS ESO DECIA LA GENTE DE DAF

ESE SUCESO ARTIFICIAL ES ALGO QUE HA SIDO CONTINUADO DESDE HACE YA MIL AÑOS, DESDE EL LUGAR DONDE SE CREÓ ESTE MUNDO

PARA AUMENTAR LA INFLUENCIA DE LOS RECREADORES, LA SOBERANA DE LA ORF, NYALDEE, ALTERÓ LAS LÍNEAS ELÉCTRICAS

HASTA AHORA AL TÉRMINO OVERLORD LO TRADUCÍAMOS COMO AINZ SUPREMO, AHORA GRACIAS A LA TRADUCCIÓN DE ALLUMI ENCONTRAMOS UN TÉRMINO MÁS SIMPLE Y COMÚN QUE ES SOBERANA ASÍ QUE DESDE AHORA ASÍ SE LA LLAMARÁ A NUESTRA QUERIDA ID NO NYALDEE

FUNIPERO!

NO TE ACUERDAS DE NADA?

ME HAS ASUSTADO

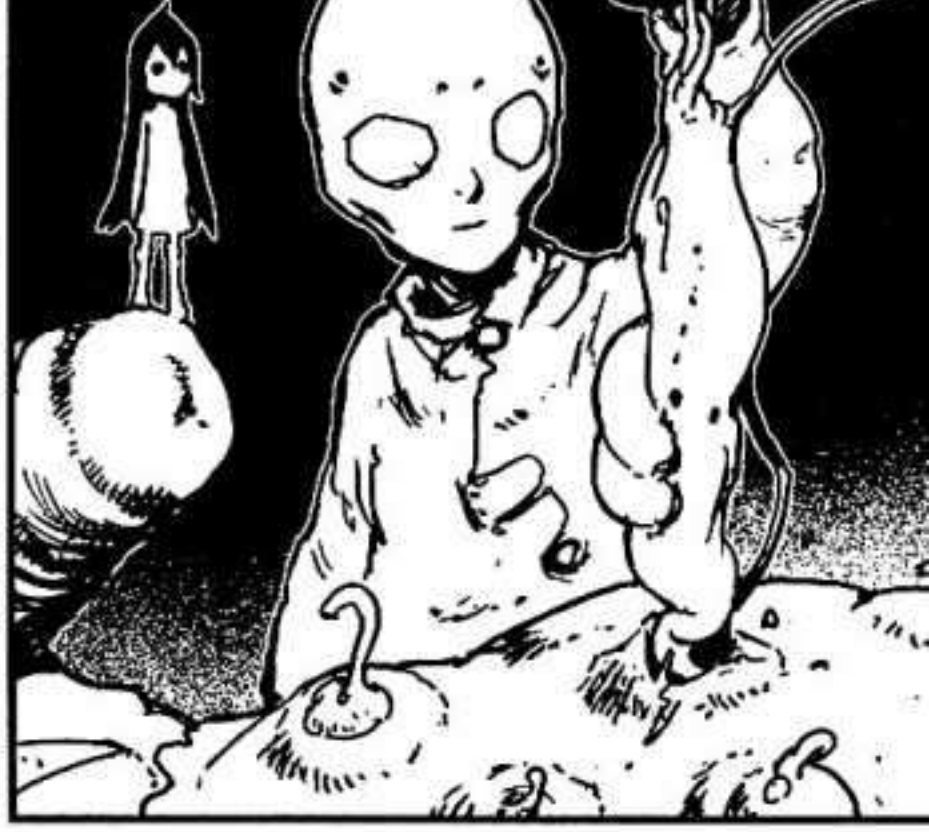

Y QUIEN ES ESTA VEZ!?

UNO DE LOS DISCIPULOS DE NYALDEE

ES GELORUZERO

MARAVILLOSO... LO HE SABIDO AL INSTANTE

TU DEBES SER LA "NINA DE LOS RECREADORES"

ES DE LA DAF?

UMMM.

ERES EL QUE HA ESTADO CUIDANDO DE ELLA?

LA DAF TE RECOMPENSARA POR TU BUEN TRABAJO

Y AHORA BIEN, DEVUELVEMELA

NO NECESITO NINGUNA RECOMPENSA O ALGO ASI

A PARTIR DE AHORA ELLA VIVIRA EN LA CAPITAL

DATE PRISA

.....

EN SERIO?

ZOUICHI KANOE, DE INDUSTRIAS PESADAS TOHA?

ZOUI-
CHI!

カチカチ
カチカチ

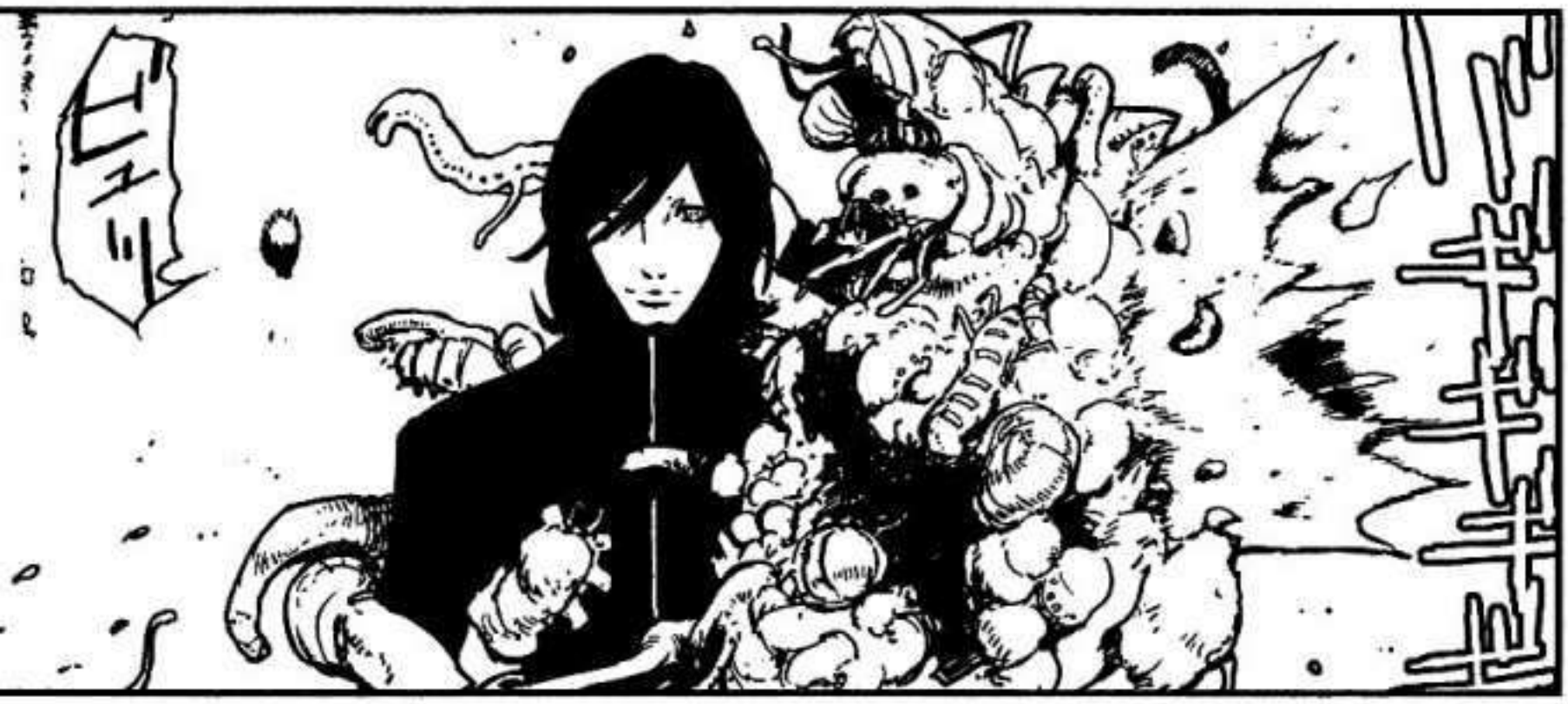
ヒィ!!

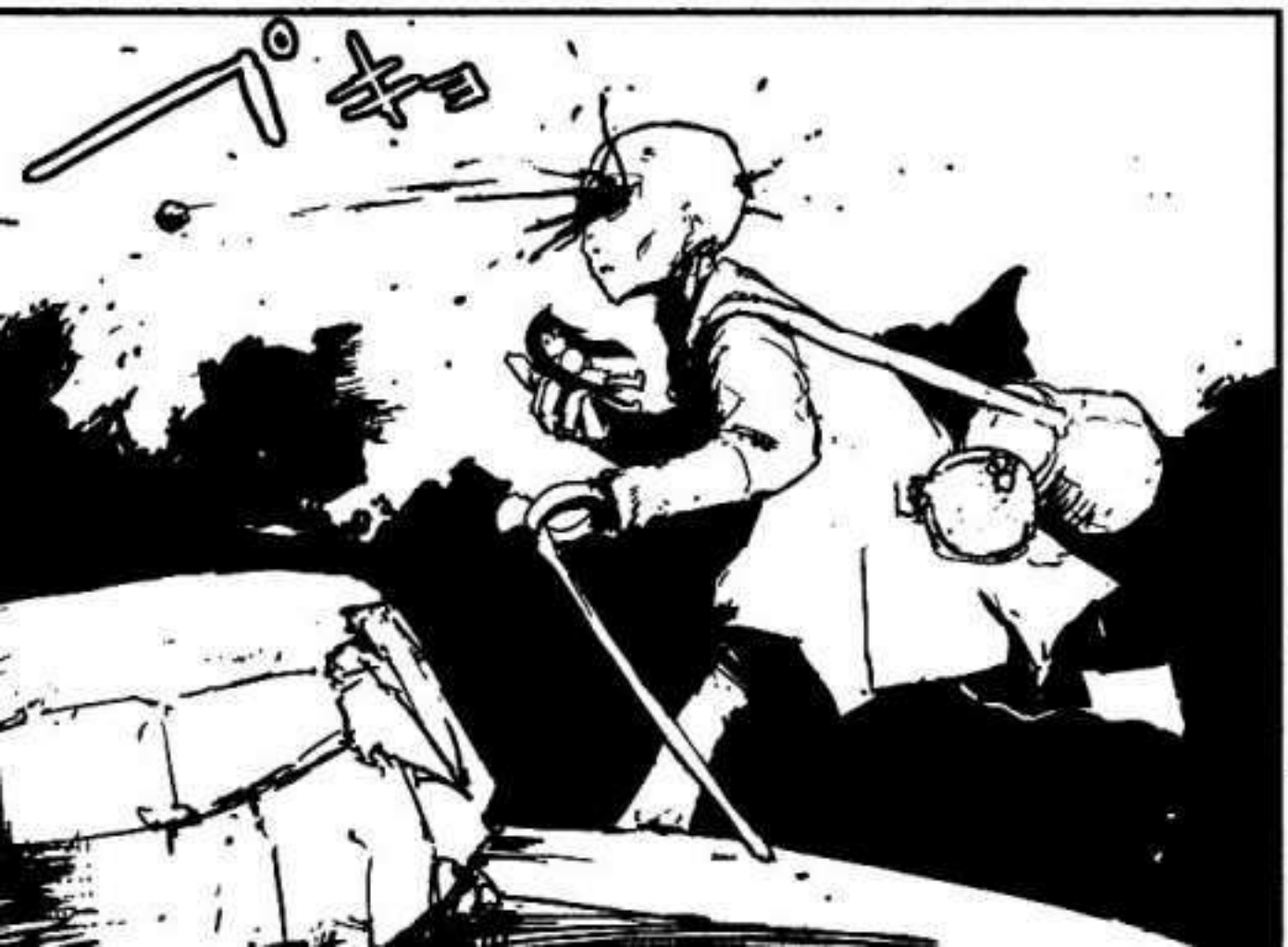

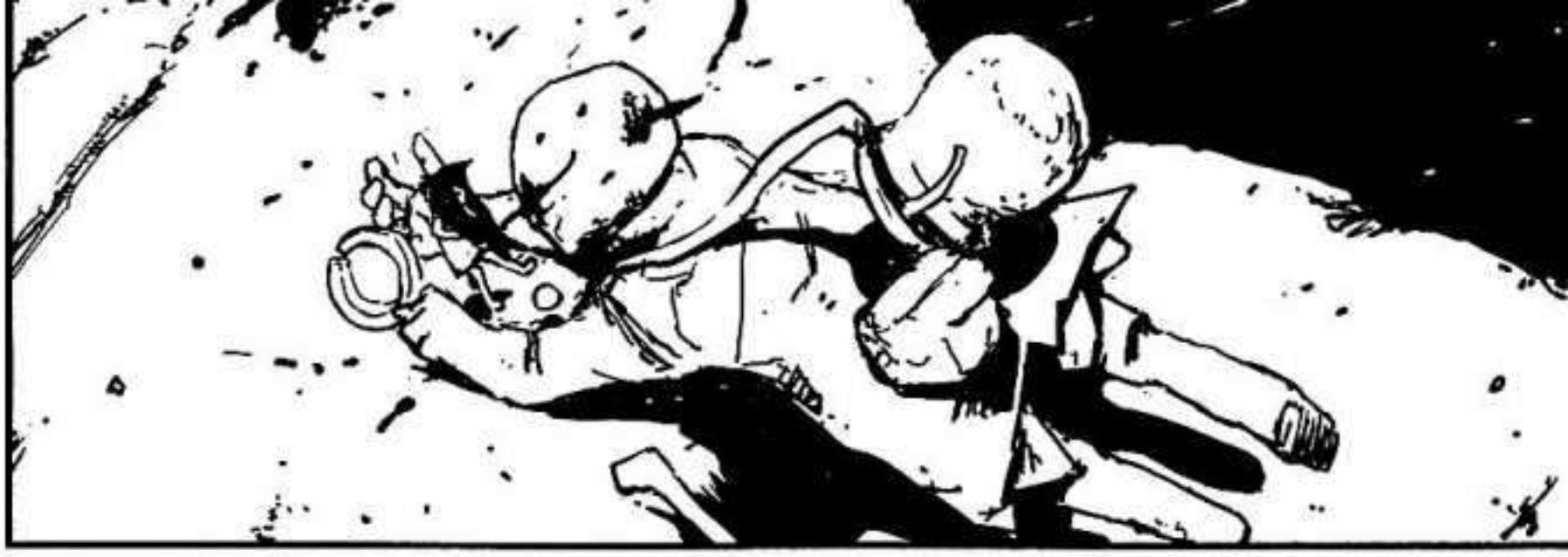

BOBO
KILL!

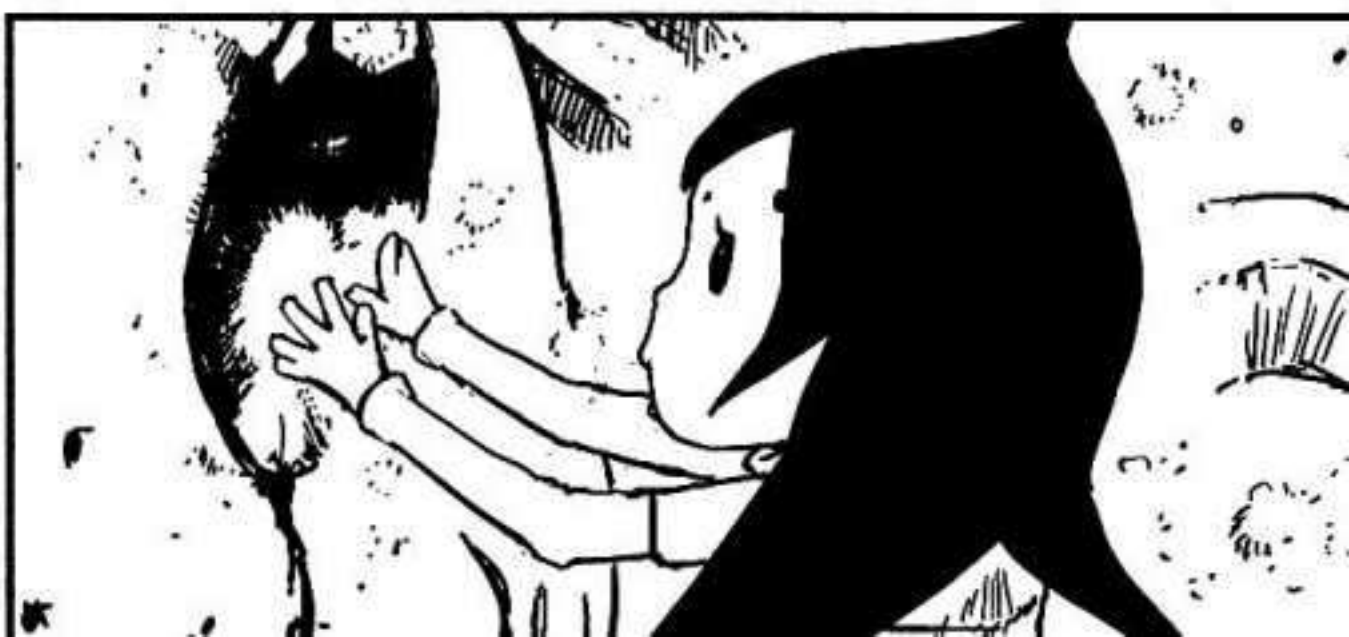

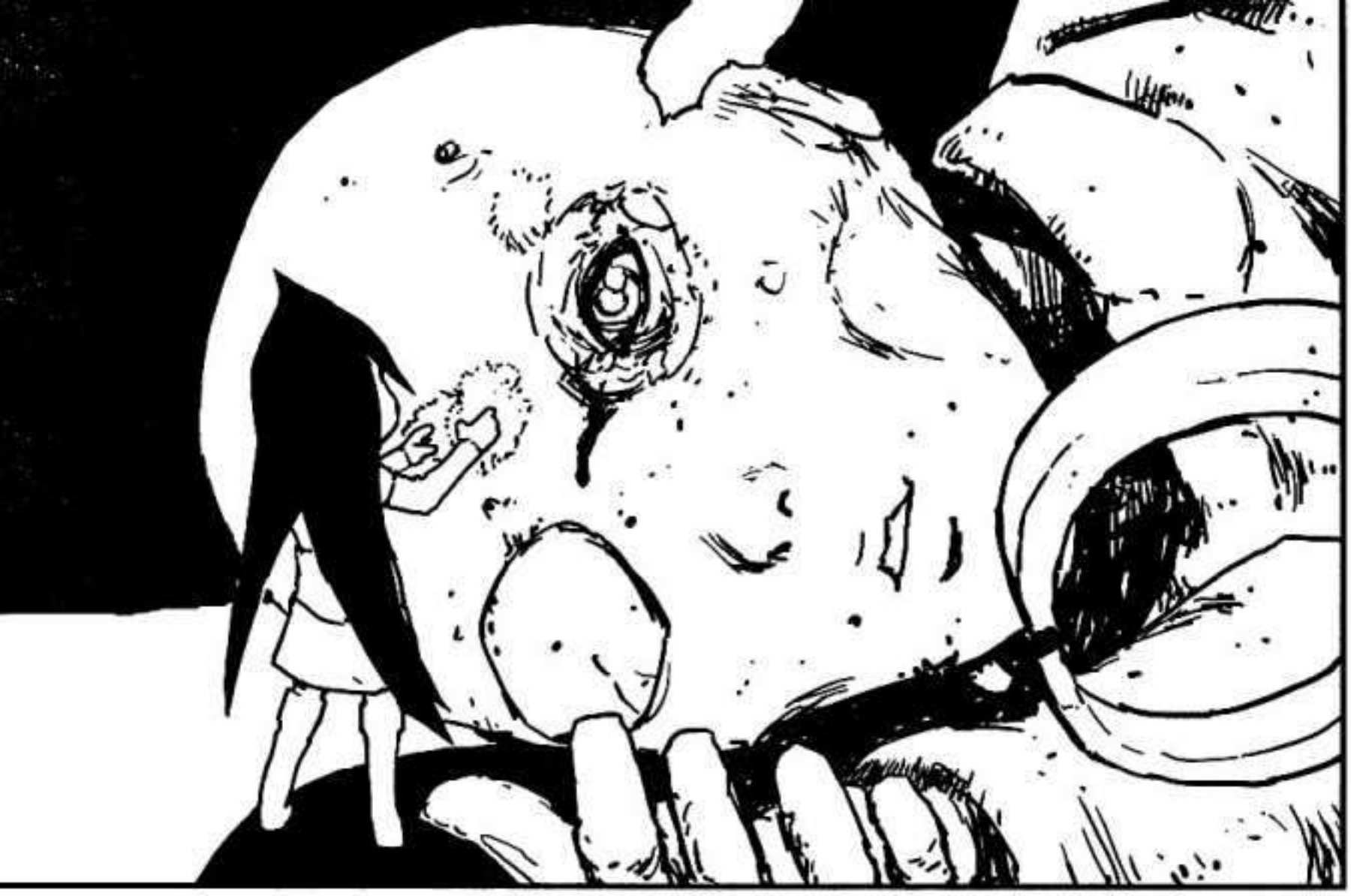

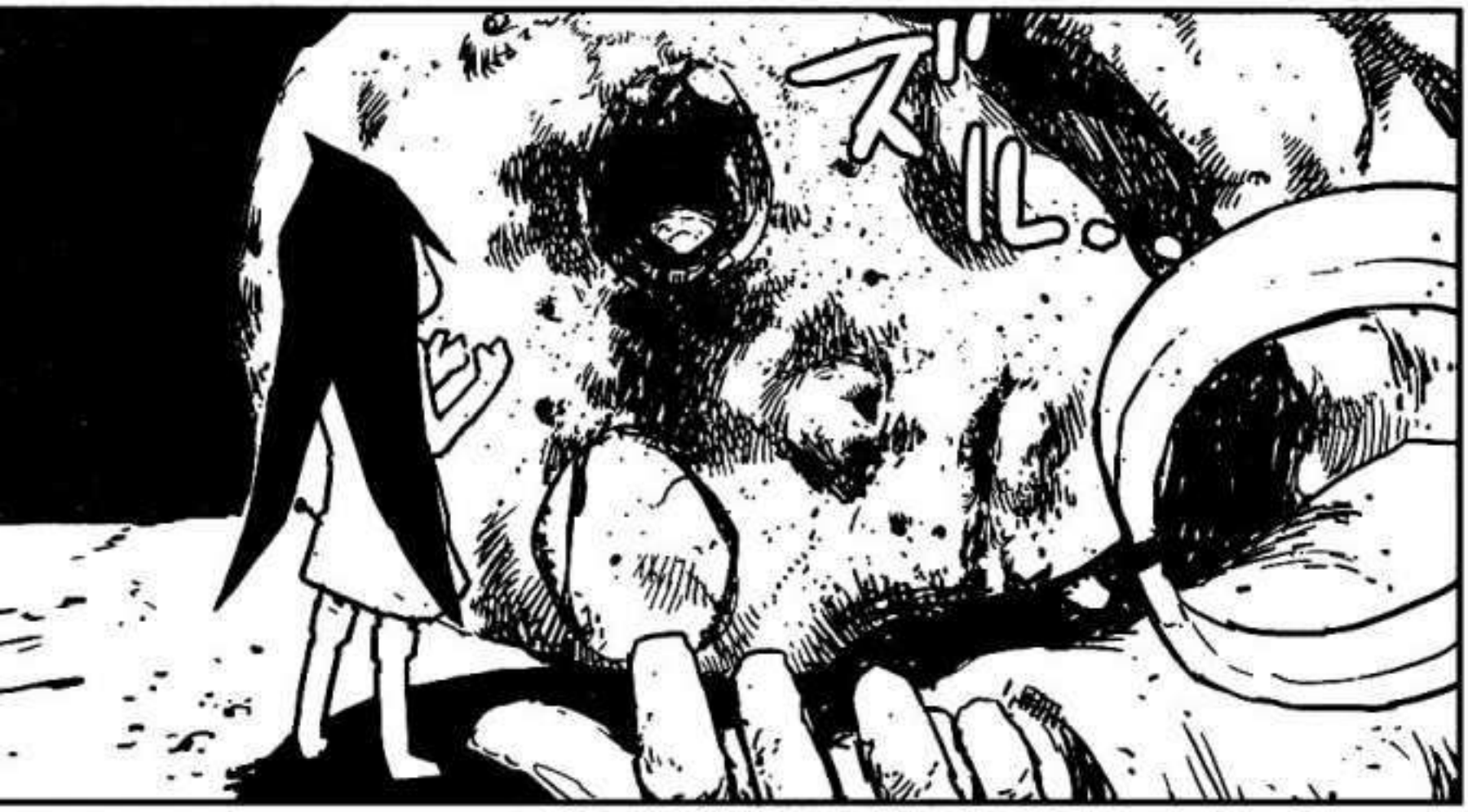

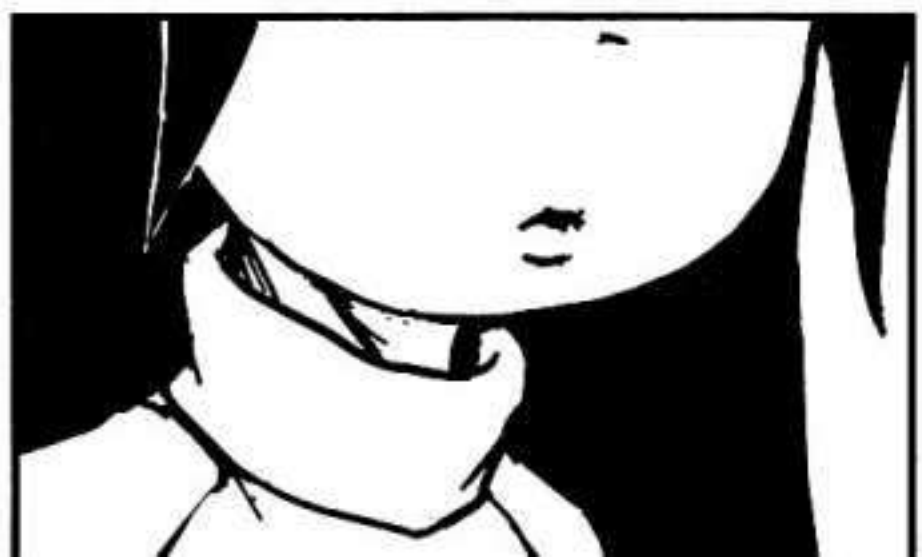

ドオ!
WAA!
ズブブ

SU TRAICION YA...

NYALDEE NO ES EL SALVADOR DE ESTE MUNDO

キュポス

JE.JE... CREO QUE ME HE PASADO UN POCO

AH!

FUNIPERO!!

ZOUI-
CHI

UN PENSA-
MIENTO
DIFUSO...

ARMADURA CORPORAL!!

CASCO PROTECTOR, MATERIALIZANDOSE

ドドドド

ジョオオオ

ズドドドド

ES HORA DE IRNOS, FUNIPERO

追手を倒し、向かう先は？

←To be continued

UNIVERSO ANIME FANSUB
UAFANSUB.COM
TRADUCCION: BLUWIM
EDICION: ALQUIMISTAFM
MCANIME
MCANIME.NET

バイオメガ⑤巻&フルカラー作品集同時刊行!!

九月十九日 発売!!

弐瓶勉フェス開催決定!!

サイン会&店舗限定レアアイテム頒布行う

『バイオメガ』第5巻(集英社)『ブラム学園! アンドソーオン 弐瓶勉作品集』(講談社)同時発売、合同フェア開催決定! 店舗限定レア・アイテム配布! さらには弐瓶勉サイン会も挙行!

[バイオメガ]
最新5巻
弐瓶勉

定価:630円(税込)
発行:集英社
サイズ:B6判
発売日:08年9月19日

[ブラム学園! アンドソーオン 弐瓶勉作品集]
弐瓶勉

定価:980円(税込) 発行:講談社
サイズ:B6判 発売日:08年9月19日

月刊アフタヌーン10月号誌上に告知&読切「沼の神」掲載!! 是非チェック!!

◎サイン会も開催予定!! 詳細は次号アフタヌーン&ウルトラジャンプ誌上で発表!!

[アフタヌーンHP http://www.e-1day.jp/] [ウルトラジャンプHP http://ultra.shueisha.co.jp/]

最新単行本5巻、9月19日発売予定!!フルカラー作品集「ブラム学園!アンドソーオン(講談社刊)」も同時発売!!

NAALDEE: SOBERANA DE DRF. DESTRUYO LA TIERRA PARA CREAR UN NUEVO MUNDO. DESDE ENTONCES, HA EXISTIDO EN EL "RECREADOR" DESDE HACE AL MENOS MIL AÑOS, ANTES DE QUE LLEGARA ZOUICHI. SU CUERPO REAL SE MANTIENE EN LAS PROFUNDIDADES DEL RECREADOR, EN EL SECTOR 12, PERO PUEDE SER DESPERTADA POR UNA MANIFESTACION MSCF

FORMAS HUMANAS MECANOIDES: GENTE QUE VIVE EN EL RECREADOR. SE LLAMAN A SI MISMO HUMANOS. PARA ELLOS, EL MUNDO ANTIGUO (LA TIERRA) ES SOLO UNA MERA LEYENDA

新生DRF
復物主の十二の区画それぞれにMSCFをおき、新世界を統一している。

RECREADOR: UN DIAMETRO DE 180 KMS, UNA EXTENSION DE 48 BILLONES DE KMS. AUNQUE SE CREA ABSORBIENDO TODAS LAS FORMAS DE VIDA DE LA TIERRA, ASI COMO LA VIDA ARTIFICIAL, ES UNA ESTRUCTURA COMPLETAMENTE DIFERENTE A LA TIERRA.

バイオメガ

EL CUERPO NO ESTA TRADUCIDO EN LA VERSION INGLESA SIN EMBARGO GRACIAS A STARBUCK PODEMOS DARNOS UNA IDEA DE QUE HABLA SOBRE QUE LA FUNCION DE LOS MSCF EN EL SECTOR 12 TRABAJAN PARA LA UNIFICACION DEL MUNDO IDEA ALGO SIMILAR A LO QUE SE TEORIZA

IMPORTANTE DATO EL DE FUNIPERO YA QUE DE AQUI SE DESPRENDE QUE TECNICAMENTE NYALDEE ES EN SI EL RECREADOR (COMO PARECERA ACLARARSE ALGUNAS PAGINAS DESPUES) PERO NECESITA DE ELLA PARA PODER CONTROLARLO TOTALMENTE

KANDE ZOUICHI: UN HUMANO SINTETICO DESARROLLADO POR INDUSTRIAS PESADAS TOHR. SU MISION ERA DETENER A LOS DRF. DESDE QUE LA TIERRA FUE DESTRUIDA, HA ESTADO DEAMBULANDO POR EL NUEVO MUNDO

FUNIPERO: NINA DEL RECREADOR. ES UN SER QUE NYALDEE NECESITA PARA CONVERTIRSE EN LA VERDADERA SOBERANA DEL RECREADOR. ACTUALMENTE SE ENCUENTRA BAJO LA PROTECCION DE ZOUICHI

FUYU KANDE: UN ROBOT DE INTELIGENCIA ARTIFICIAL EQUIPADO CON HDC- 888. ES LA COMPAÑERA DE ZOUICHI.

El último rayo de esperanza de la Humanidad es un humano sintético, Zouichi.

妖麗センターカラー!!

バイオメタル

BIOMETAL

#37

弐瓶勉

今月のコミックス!!
絶賛発売中★

林家志弦 新装版 第①・②巻 『はやて×ブレード』

●各巻 定価630円(税込)

★新連載スタート!! 新装版で毎月2冊発売!!

★ZOTT編、ガリィvsムバディ決着!?
[銃夢 Last Order] 最新⑫巻 木城ゆきと
●B6判●定価680円(税込)

★本格派ガンアクション、早くも第2巻!!
[PEACE MAKER] 最新②巻 皆川亮二
●B6判●定価630円(税込)

キラッキラの夢(バカ)をアナタに★

■集英社のコミックスがインターネットでも購入できます。
http://www.s-manga.net/
※書店受け取りなら送料無料!!

UJが誇る珠玉の作品が一挙に!! 9月の最新刊!!

9月4日発売!!
[STEEL BALL RUN] 最新⑯巻
荒木飛呂彦 ●新書判 ●定価410円(税込)

[天上天下] 最新⑲巻
大暮維人 ●B6判 ●予価540円(税込)

9月19日発売!!
[はやて×ブレード] 新装版 第③・④巻
林家志弦 ●B6判 ●各巻 予価630円(税込)

[BIOMEGA] 最新⑤巻
弐瓶 勉 ●B6判 ●予価630円(税込)

UJ ウルトラ YJC

AGRADECEMOS A HOX YA QUE SIN SU VERSION
LA NUESTRA NO SERIA POSIBLE

TENEMOS QUE VOLVER A CASA Y TERMINAR LAS REPARACIONES

HA SIDO SUFICIENTE POR HOY

SUPONGO QUE SI

MIRA, ES UN PROGENITOR

HAY UNA PERSONA FLOTANDO

PADRE!

QUE DEMONIOS... QUE LE PASA A ESTE CADA-VER...

ALGUIEN DE LA CIUDAD?

PODRIA SER UN CUERPO REMODELADO

TRAE ALGO PARA ATAR EL CUERPO

NO LO SE. AHORA MISMO, LO MEJOR SERA INFORMAR DE ESTO

NO TENGO IDEA...

ME PREGUNTO PORQUE FUE ASESINADO

CREO QUE EL CADAVER SE ACABA DE MOVER!!

!

JAJA JAJAJA JA

UN CADAVER NO PODRIA MOVERSE DE NINGUNA FORMA

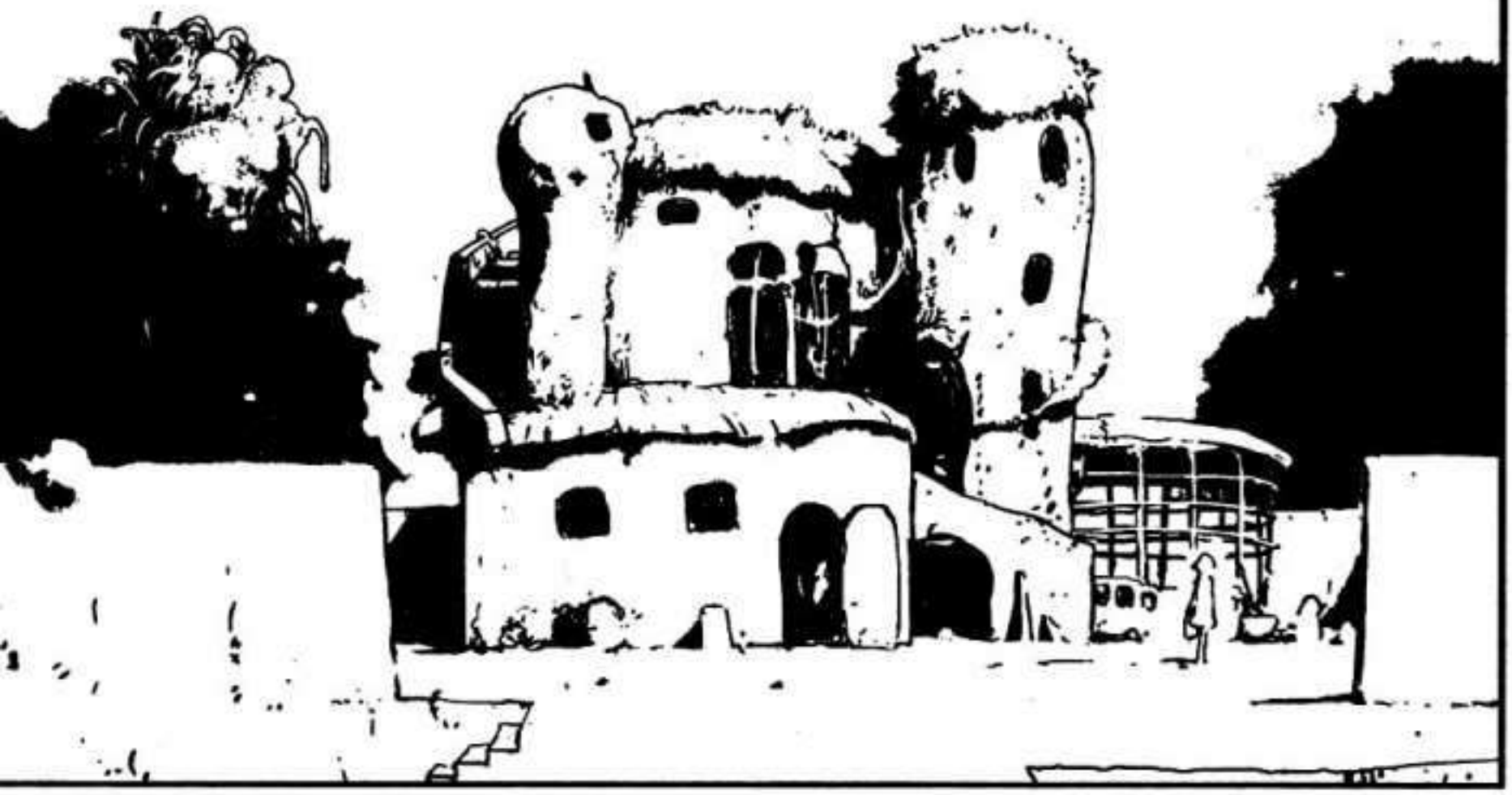

ナナ

PUEDES IR A TRAERME LOS PLATOS DEL SEGUNDO PISO?

MI HERMANO ME PROME-TIO LLEVAR-ME DE COM-PRAS

BUENO, HOY TE NOTO MUY OBEDIENTE

SIP!

UH?

JEJE

OYE, ESO NO ESTA BIEN

Y MI HERMA-NO?

QUE?

MAAAAAAMA, PAPA HA LLEGADO A CASA SOLO

QUE HA OCU-RRIDO? TAMPO-CO ESTA MON-TANDO SU CA-BALLO

SU
MANO...

TAP TAP

VE POR EL EQUIPO DE PRIMEROS AUXILIOS!!

QUE HA OCURRIDO?

AH -

!?

KYAAA!!

ガキャ

UAHHH!
モゴッ

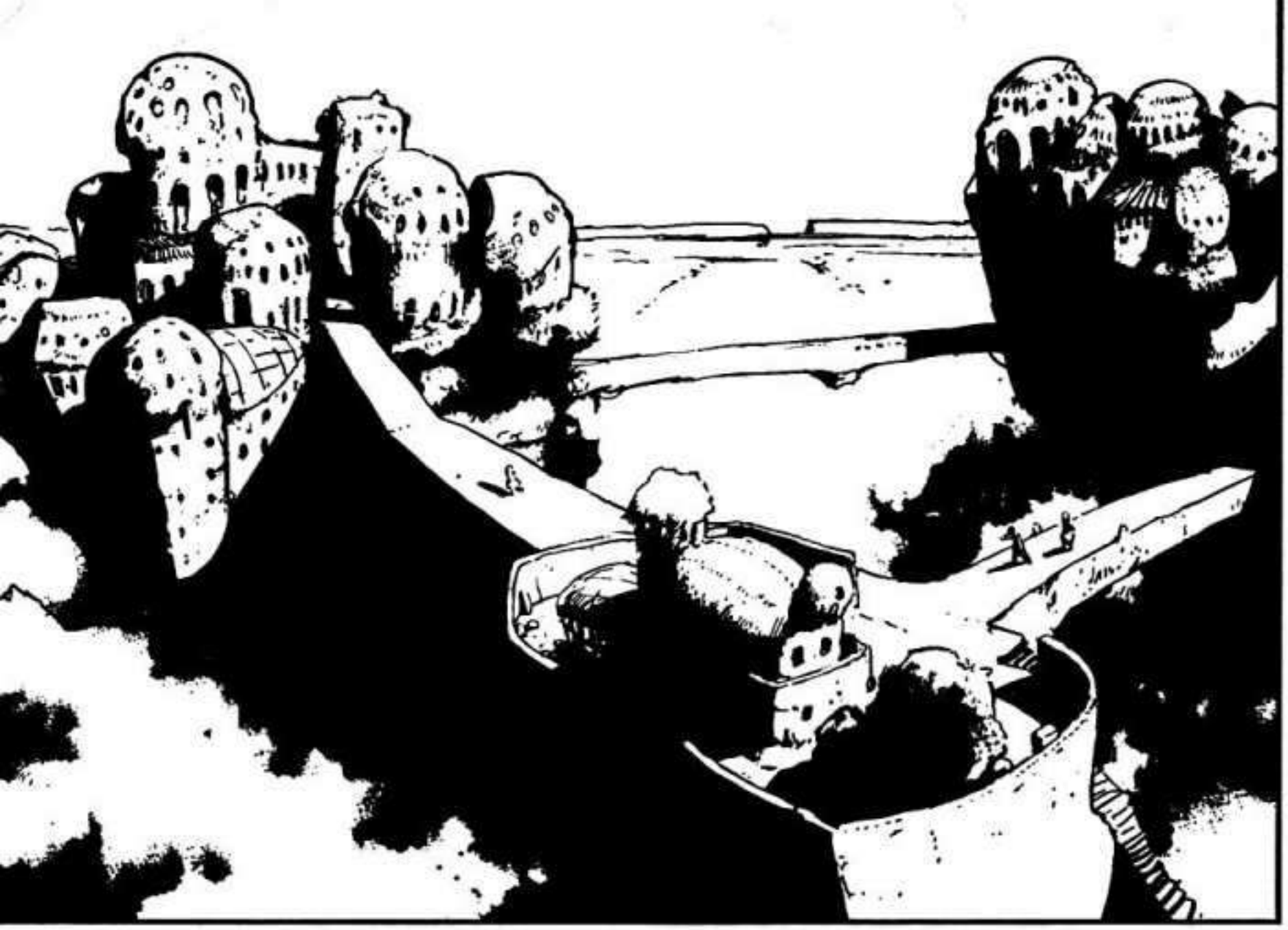

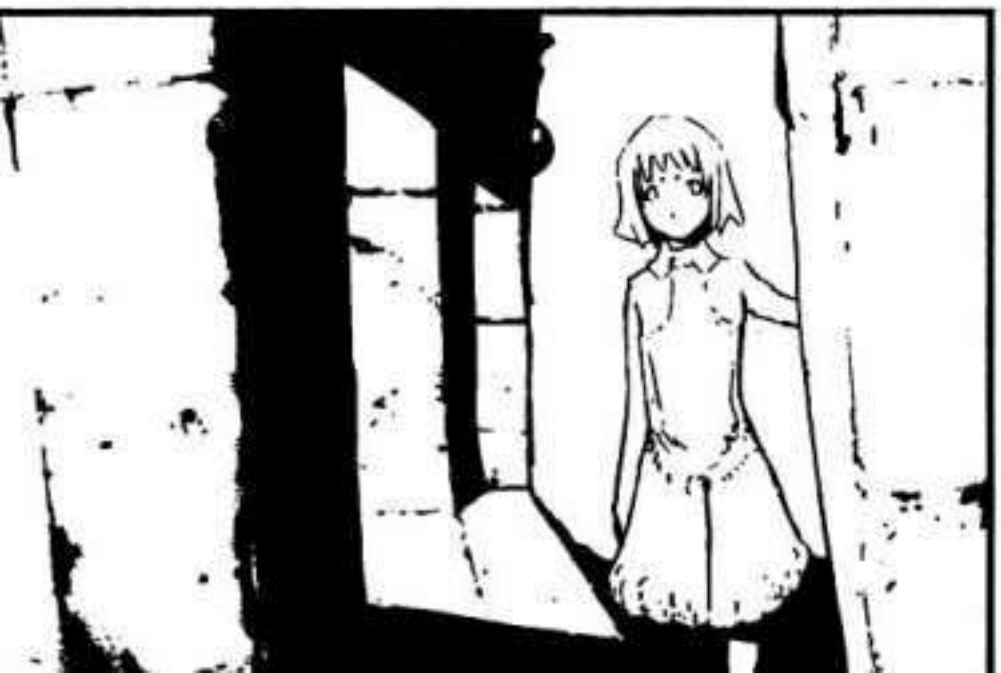

MI FAMI-
LIA HA
SIDO...!
SOCO-
RRO!

TAP

HERMANO

...

PERDI LA CONCIEN-CIA...
Y LUEGO...

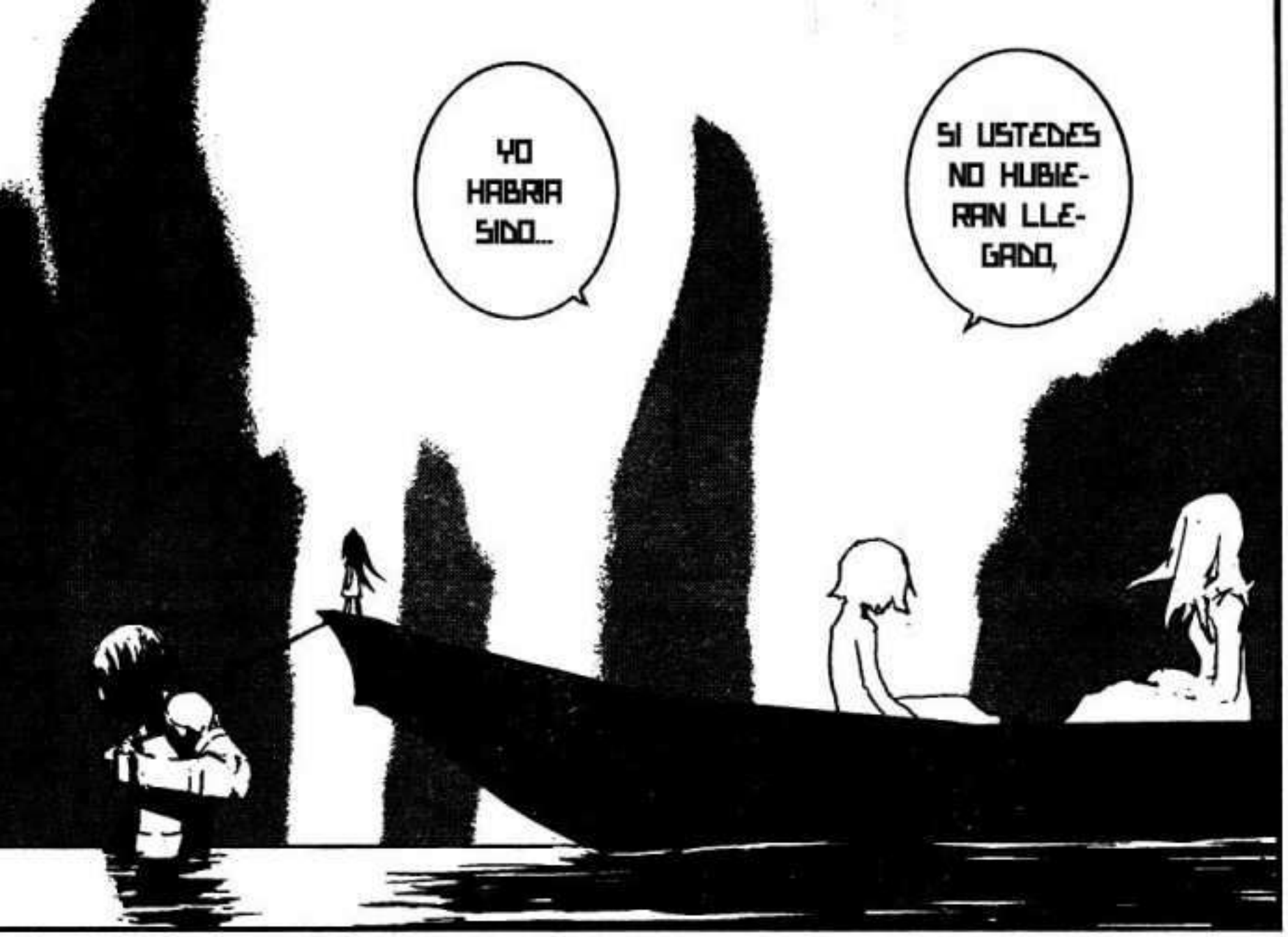
YO HABRIA SIDO...
SI USTEDES NO HUBIE- RAN LLE- GADO,

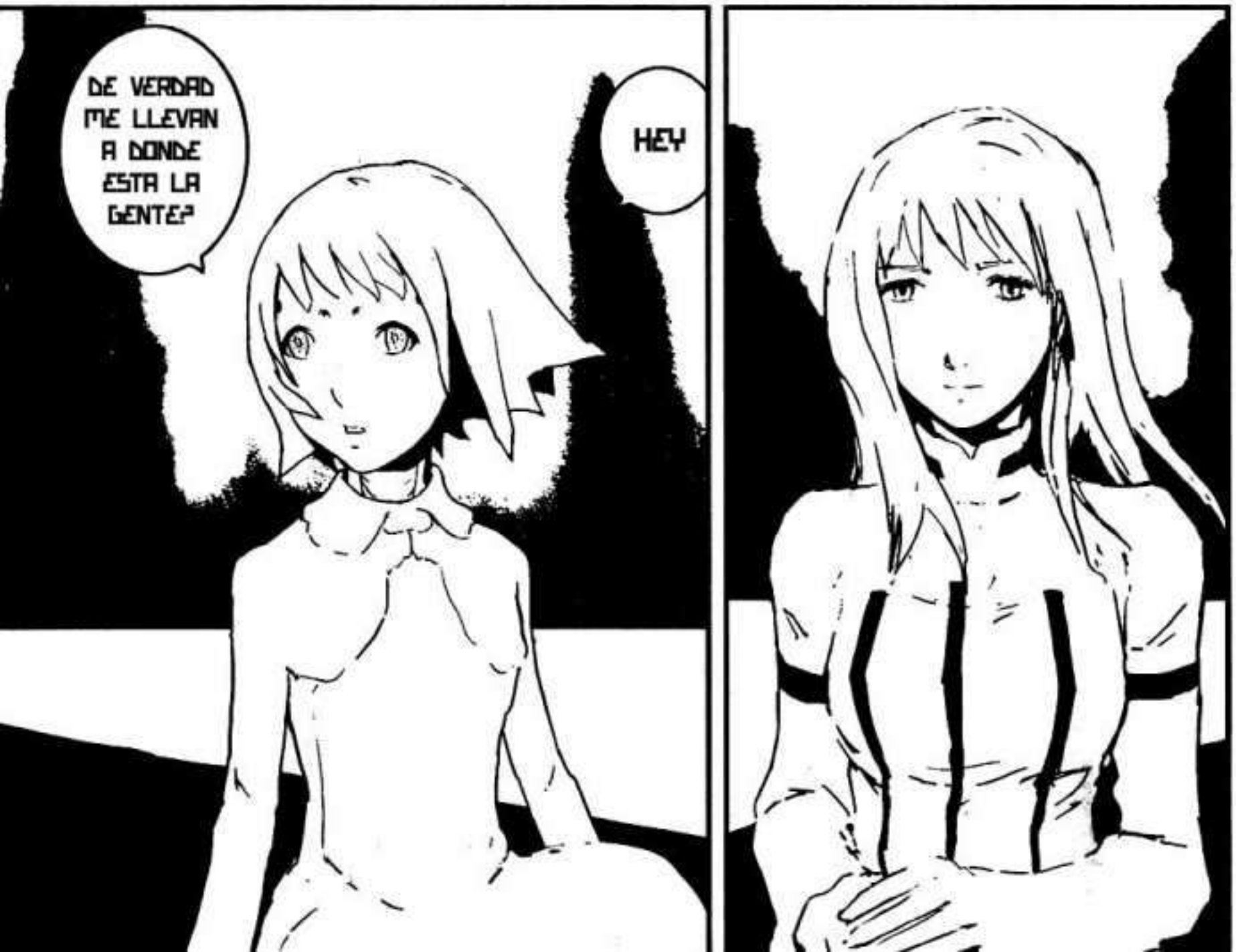
DE VERDAD ME LLEVAN A DONDE ESTA LA GENTE?
HEY

PUES CLARO

Y PAPA Y MAMA?

ESTARA ALLI MI HERMANO?

TODO IRA BIEN, NO TE PRE-OCUPES

TODOS ESTAN SIENDO TRATADOS

OK

GRACIAS

NO, GRACIAS A TI POR CONTARNOS TU HISTORIA

ESTAS CANSA-DA?

ESTA BIEN SI DUERMES

SOLO CIERRA LOS OJOS...

TODOS HAN SIDO CONVER-TIDOS EN DRONES POR CULPA DE ESO...

SI

ZOUICH!

NO PENSA-RAS QUE ESTO...

NO HAY NINGUNA FORMA DE AYUDARLOS?

ES TAN TRISTE

TANTO YO COMO LOS SEGUIDORES ANGLOPARLANTES NOS PREGUNTAMOS QUE CARLOS ES ESA SIGLA RUNGUE INTUYO QUE SERA UNA DIVISION ESPECIAL DE LA BAF ALGUNOS PIENSAN EN OTRO NOMBRE DEL NRS

SI ESTO HA SIDO REALMENTE CAUSADO POR SDFAS NO HAY FORMA DE HACER QUE VUELVAN A LO QUE ERAN ANTES

ESTA CHICA APENAS CONSI-GUIO RECUPERAR EL SENTIDO...

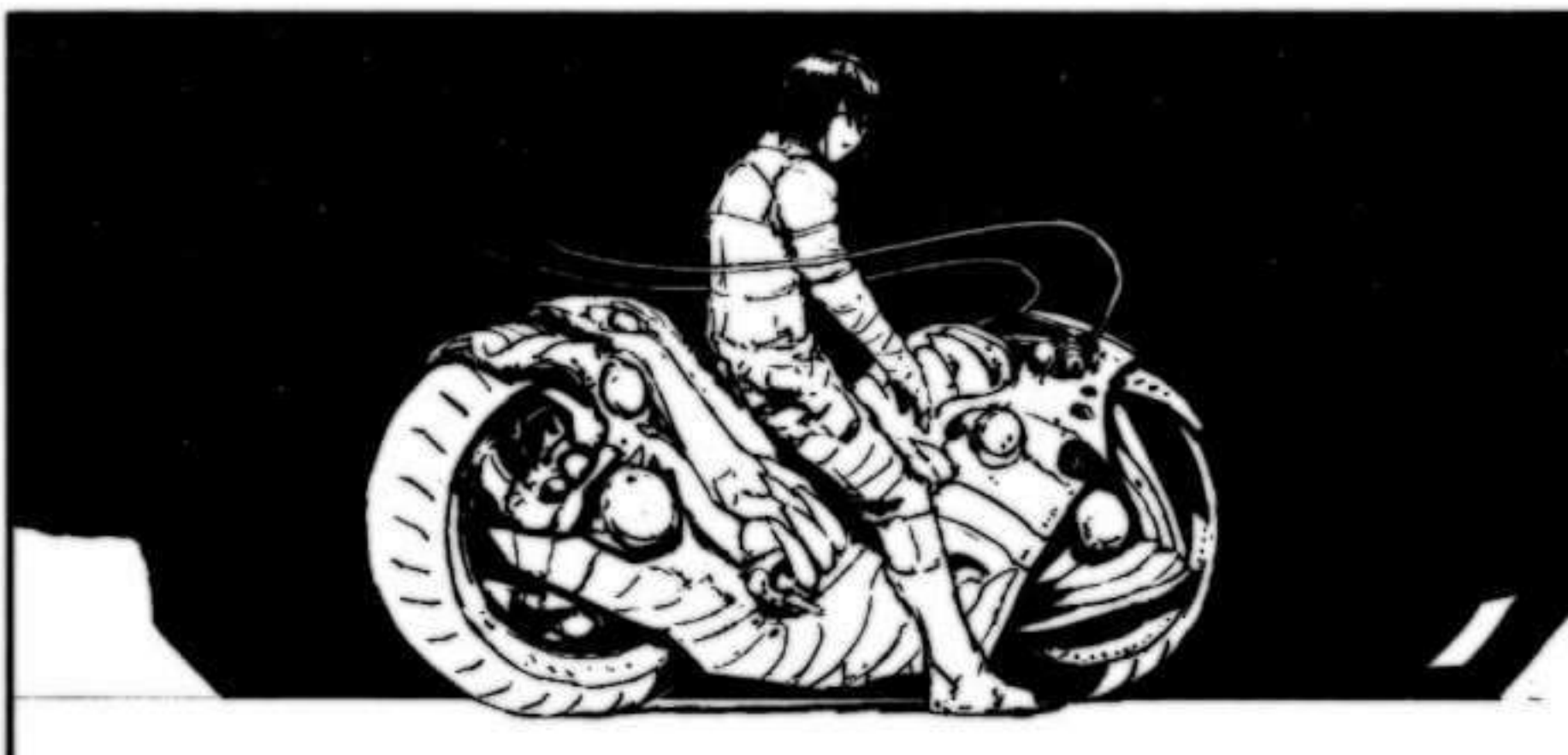

NO HABIA OTRA FORMA, FUNIPERO

EL PLANETA EN EL QUE VIVIAMOS ZOUICHI Y YO SUFRIO EL MISMO DESTINO

AHHH

EL RECREADOR CONVERTIRA A LA GENTE EN DRONES?

YO NO QUIERO ESO!

ESTO SE HARIAMOS SIENDO EL PROPIO RECREADOR Y BUSCANDO PODER ACCEDER TOTALMENTE A EL NO LES SUENA UN POCO A BURFE Y LOS GENES CON TERMINALES DE CONEXION A LA RED?

YO TAMPOCO

ドローン禍は阻止できるか!?

←To be continued

UNIVERSO ANIME FANSUB
UAFANSUB.COM
TRADUCCION: BLUWIM
EDICION: ALQUIMISTAFM
MCANIME
MCANIME.NET

ハヤオメガ

BIMEISA

#38

弐瓶勉

渾身の最新単行本5巻絶賛発売中!! ファン驚喜のサイン会や同時発売の作品集の情報は告知ページをチェックだ!!

時は溯り——復物主、発芽!!

EL RE-
CREADOR
HA CRECI-
DO!!

willian

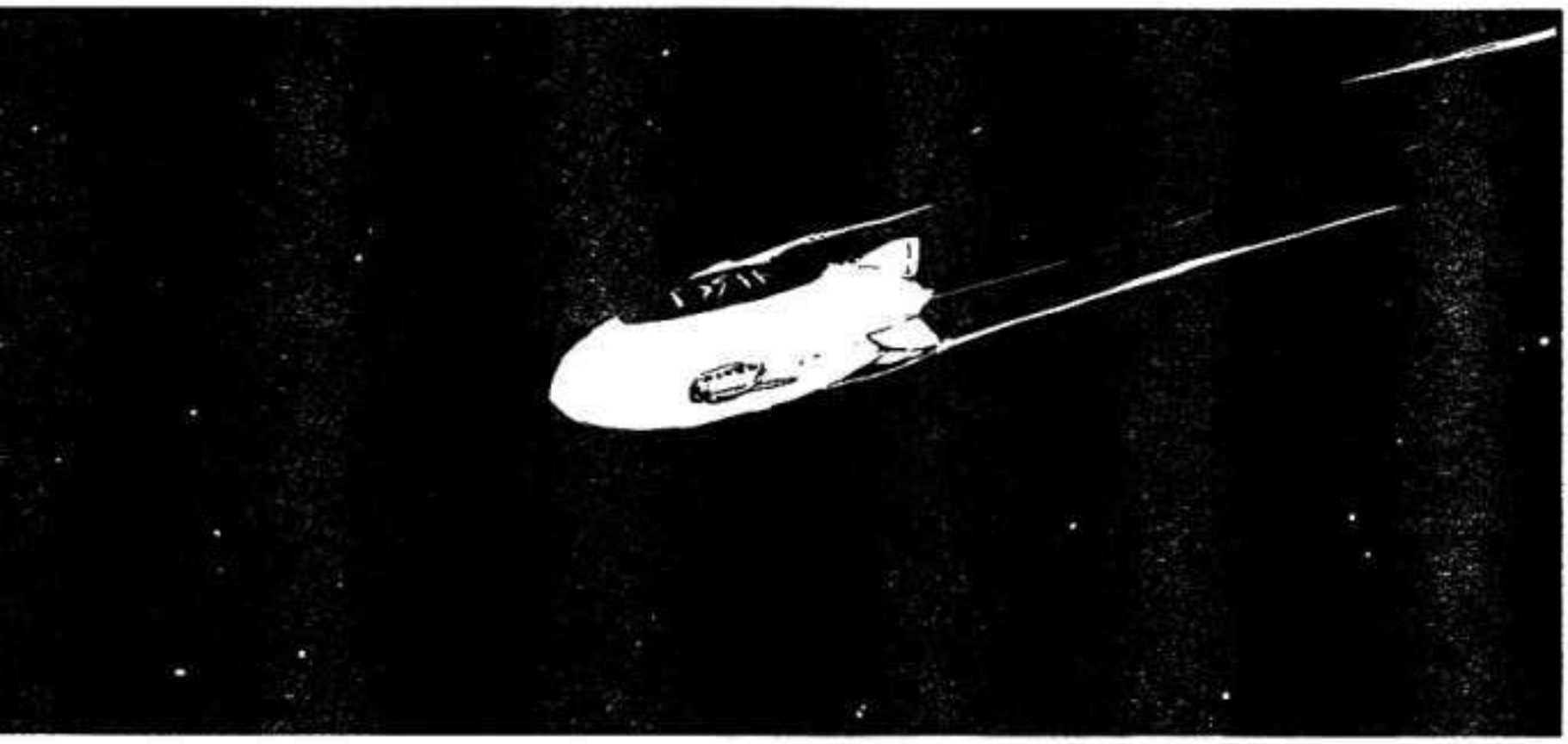

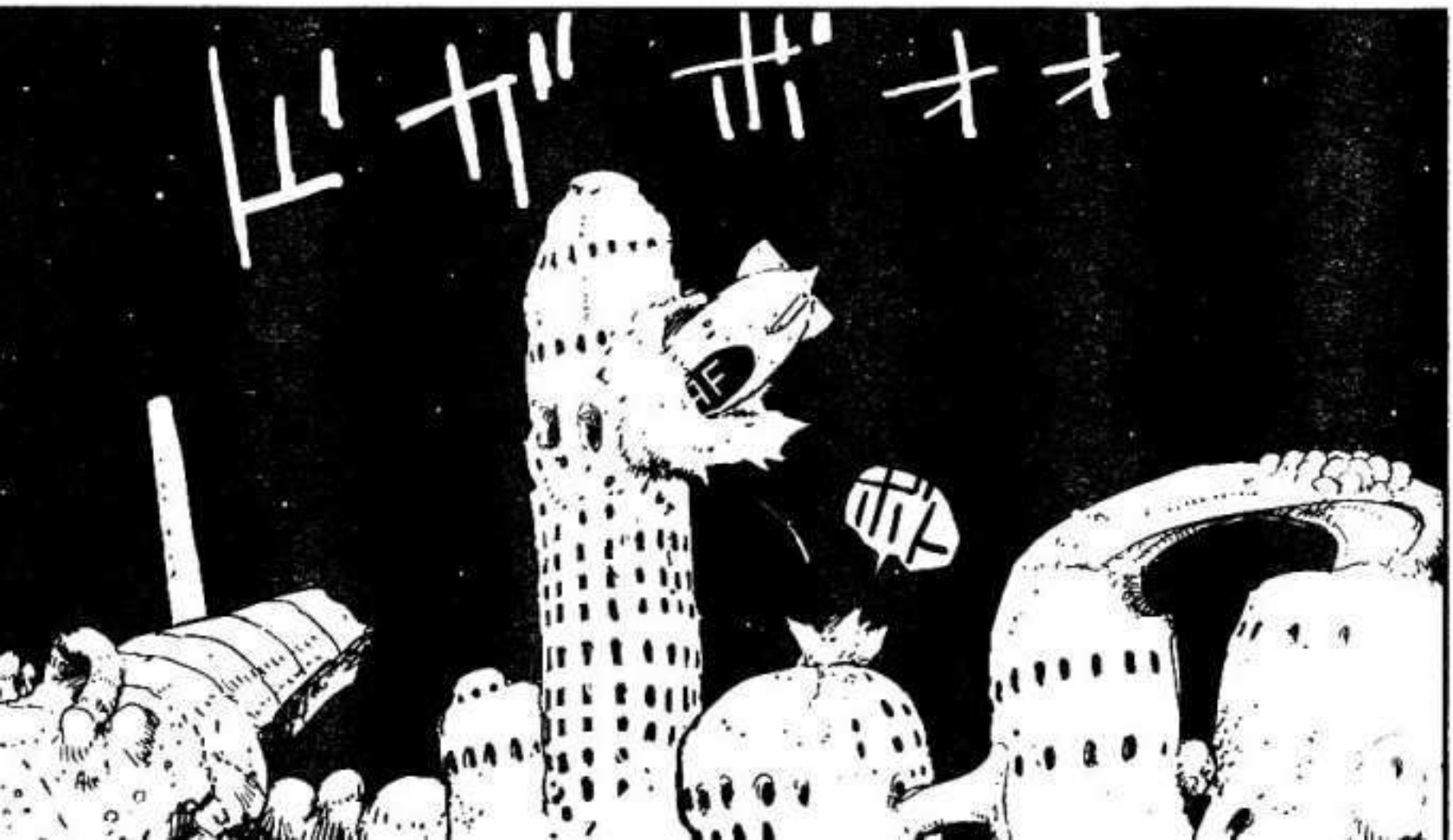

ズ!! ズ!!...

NO

QUE ES LO QUE HA PASADO EXACTAMENTE? TAIRA, HEMOS LLEGADO A LA TIERRA?

OUCH... ESTA BIEN, PROFESOR?

AH...

ESTO NO ES LA TIERRA. SE PARECE MAS AL RECREADOR ...

WAAAAAA!!

QUE DEMONIOS ES ESO!?

POR AQUI, KOZLOV!!

QUE ERA ESA COSA DE ANTES? ESAS COSAS EXISTIAN EN LA TIERRA?

SUPONGO QUE NUESTRO DESEO DE QUE LA TIERRA REVIVA NO SE HA CUMPLIDO, DESPUES DE TODO...

ADEMAS, PARECEN EN RUINAS, COMO SI HUBIERAN SIDO ABANDONADOS HACE AÑOS

INCLUSO LOS EDIFICIOS SON DIFERENTES AQUI

PERO, ESTOY TAMPOCO SE PARECE AL MUNDO QUE DESEABA NYALDEE

¡SSHH! ALGUIEN VIENE!

SE SUPONE QUE ESTO ES UN ARMA...?

WAAAAAA!!

UN OSO

QUEMA, QUEMA!

ESPERE, ESPERE, PROFESOR!!

QUE DEMONIOS HACES, OSO DE MIERDA!!

AH!

!!

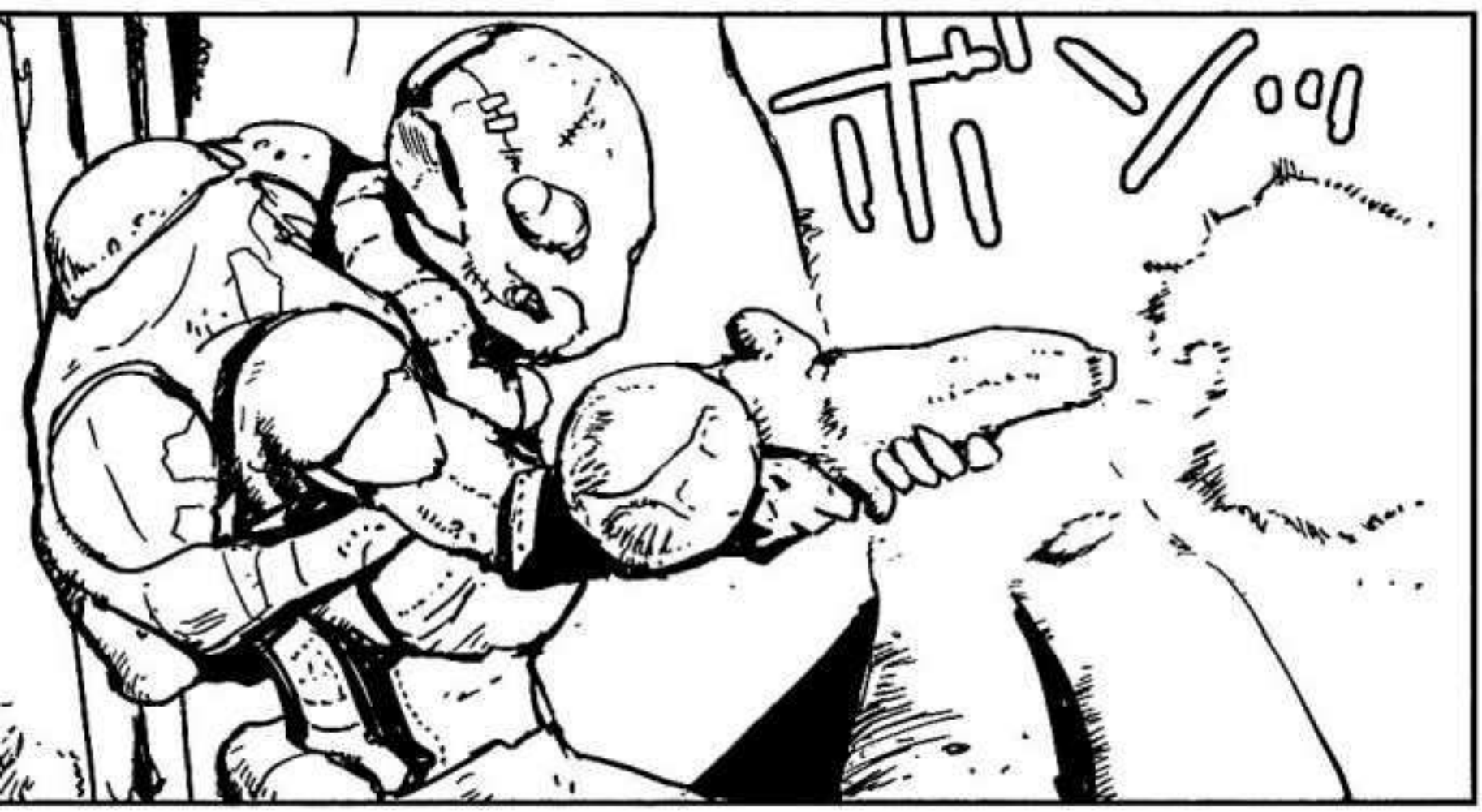

QUE?

PARECE QUE ESTA INTENTANDO DECIRNOS QUE SIGAMOS ESE CAMINO

WAAAAA!!

AHHHHHHHHHHHHH!!!!
AHHHHHHH!!

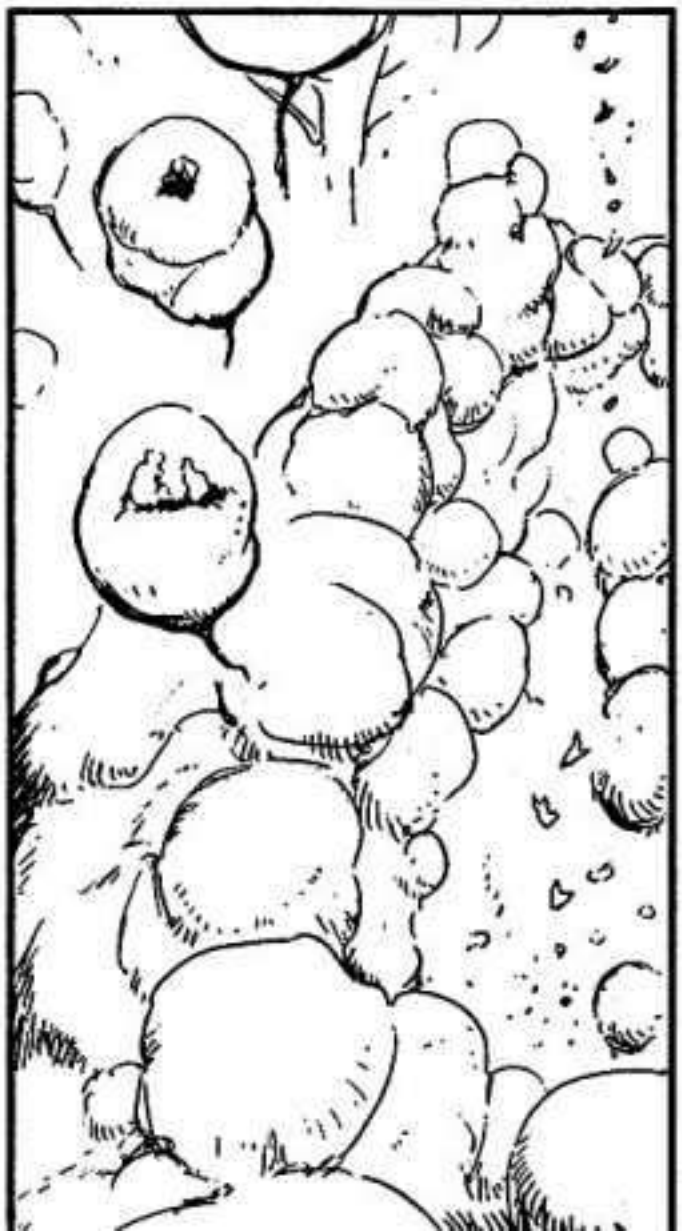

ボス

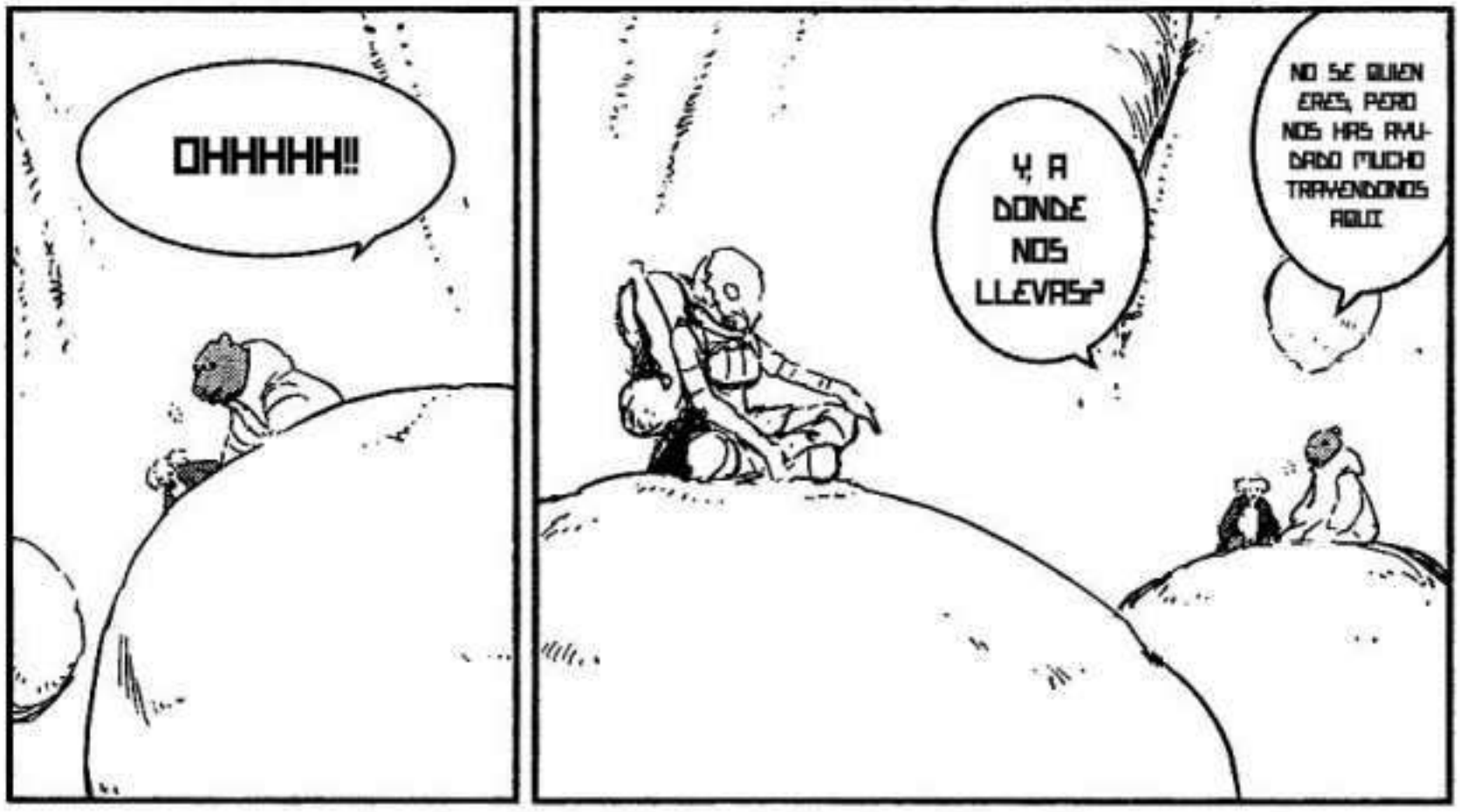
OHHHHH!!
Y, A DONDE NOS LLEVAS?
NO SE QUIEN ERES, PERO NOS HAS AYUDADO MUCHO TRAYENDONOS AQUI!

ヒィ ハァ
カチャ
ガチャ
UFF
KOZLOV, DATE PRISA!
ODIO SALIR A LA SUPERFICIE
TAIRA, NO HACE FALTA QUE PIENSES EN ESTO, PERO...
UNA VEZ QUE REGRESEMOS, PODRIAS PENSARTE EL DESINFECTARME A MI TAMBIEN!?
TAL Y COMO PENSABA!! HEY, VENGAN A VER ESTO!!

EN LA SU-
PERFICIE
SOLO HAY
DRONES

NADA
CAM-
BIARA

QUE?!

QUE SERA UNA SENAL
INSERVIBLE O SIMPLE
PERO, SIN DUDA, ES
DE ALGUIEN DE
INDUSTRIAS PESADAS
TOHA.

NO! HE
ENCONTRADO
ALGO AQUI!

NO LO SE,
PERO QUIEN-
QUIERA QUE
SEA, ESTA YA
MUY LEJOS
DE AQUI

PODRIA SER
ZOUICHI?
O QUIZAS
NISHU?

ES IMPOSIBLE INTENTAR BUSCAR A ALGUIEN EN UN MUNDO TAN INMENSO

PERO AUN ASI...

ESTE MUNDO TIENE UNA EXTENSION DE 48 BILLONES DE KMS...

AHORA SE QUE NO SOMOS LOS UNICOS QUE HEMOS ESTADO EN ESTE RE-CREADOR

ME ALEGRA

!?

モゴ

モゴ

¡QUE?

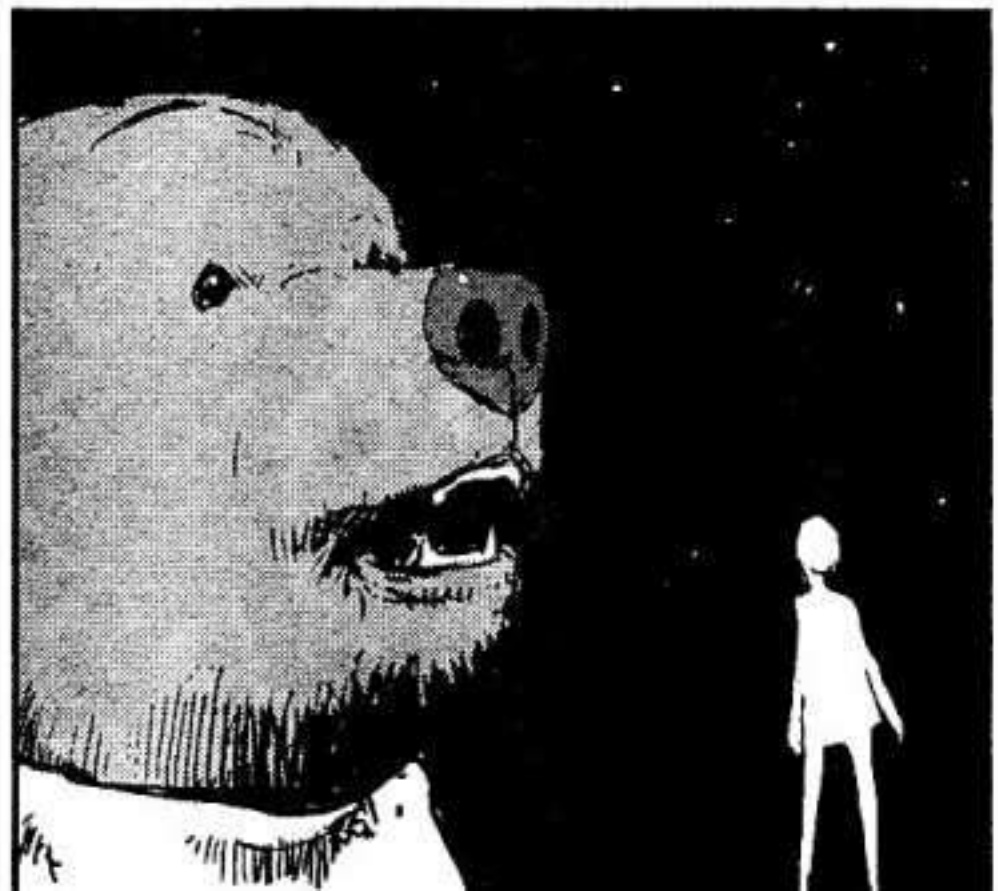

ERES MAS GRANDE DE LO QUE PENSABA, KOZLOV

YA VEO QUE TAIRA TAMBIEN ESTA CONTIGO

HOLA, SOY FUNIPERO

.....

Q-, QUIEN ERES? ACABAS DE APARECER DE LA NADA...

ESAS ROPAS... SON LAS MISMAS QUE LAS DE FUYU

ESTAS ROPAS SON SOLO UNA IMITACION DE LAS DE FUYU

ESTE CUERPO ES SOLO UNA MANIFESTACION, MI VERDADERO CUERPO SE ENCUENTRA REALMENTE EN OTRO SITIO

NOS CONOCI-
MOS PRIME-
RO EN EL
ANTERIOR
SECTOR

YA HAN SIDO
CASI 400 LOS
ANOS QUE ELLOS
LLEVAN LUCHAN-
DO PARA SALVAR
A LOS HUMANOS
DE ESTE
RECREADOR

YA VEO
...

ZOUICHI Y
FUYU...

POR QUE
NADIE LO
SABIA

QUIERES DECIR
QUE ZOUICHI
DESTRUYO ESTE
4TO SECTOR
DE LA DRF EN
EL PASADO?

PARA ELLOS
HA SIDO DIFI-
CIL LA BUS-
QUEDA SIN
TENER LOS
CONOCIMIENTOS
DE NYALDEE

FUYU DIJO
QUE SENTIA
QUE FUERA
TANTO
TIEMPO

YA HAN
PASADO 12
ANOS DESDE
QUE LLEGAS-
TE AQUI

...EL PUEDE DERROTARLA?

INSTALACIONES DE CONTENCION DE MAXIMA SEGURIDAD

HEMOS DESTRUIDO EL MSCF HASTA EL SECTOR 11VO. AUN SIENDO TAN PODEROSA, SE ESTA VOLVIENDO MAS DEBIL

LO UNICO QUE QUEDA ES SU VERDADERO CUERPO EN EL SECTOR 12VO

PERO ESO LLEVARA AUN MUCHOS ANOS...

ADEMAS, AHORA TU ESTAS AQUI, KOZLOV

UH?

PARA EL PROXIMO MANGA DE NOHEI VOY A ELEGIR UNA FONT CON Ñ POR QUE SINO PAGINAS ASI SON DEMASIADO OBCENAS :P

POR SI NO SE DIERON CUENTAS NOHEI VUELVE A JUGAR CON EL TIEMPO Y CON NOSOTROS XD

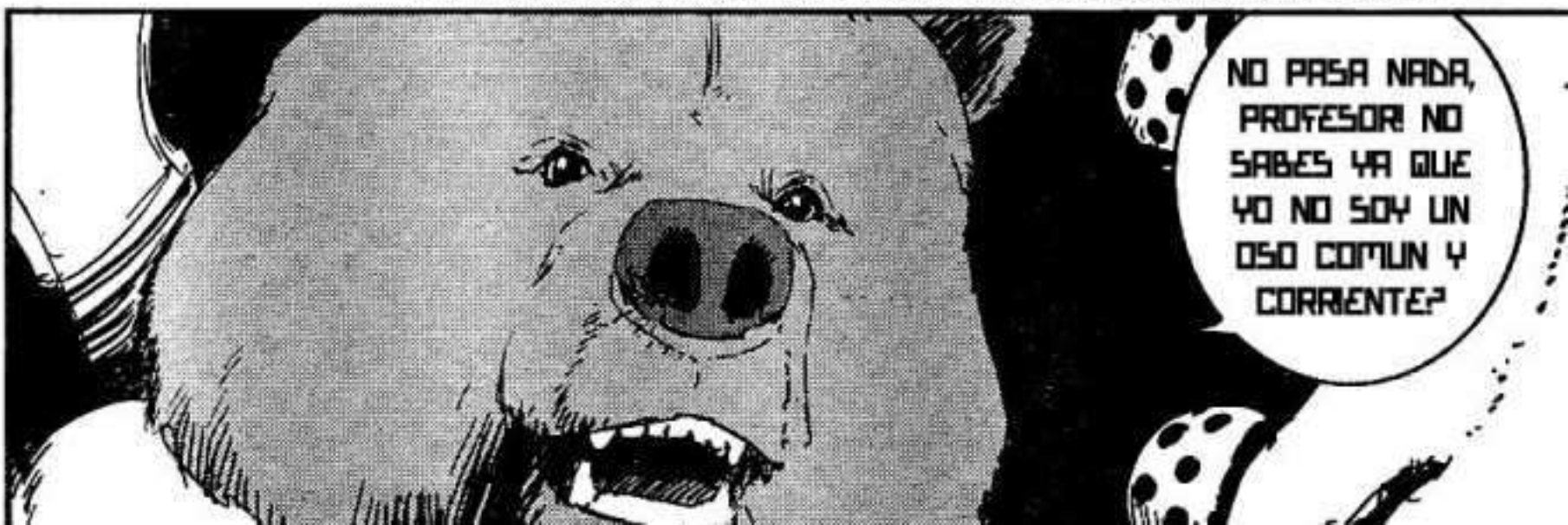

EL VIEJO HIJO DE PUTA SE HIZO UNA FAMILIA!! XDDD

PEOR PENSAR QUE TENDRIAS HIJOS...

TE AGRADEZCO QUE ME SALVARAS AQUELLA VEZ

KOZLOV, TAIRA... TENGAN CUIDADO,

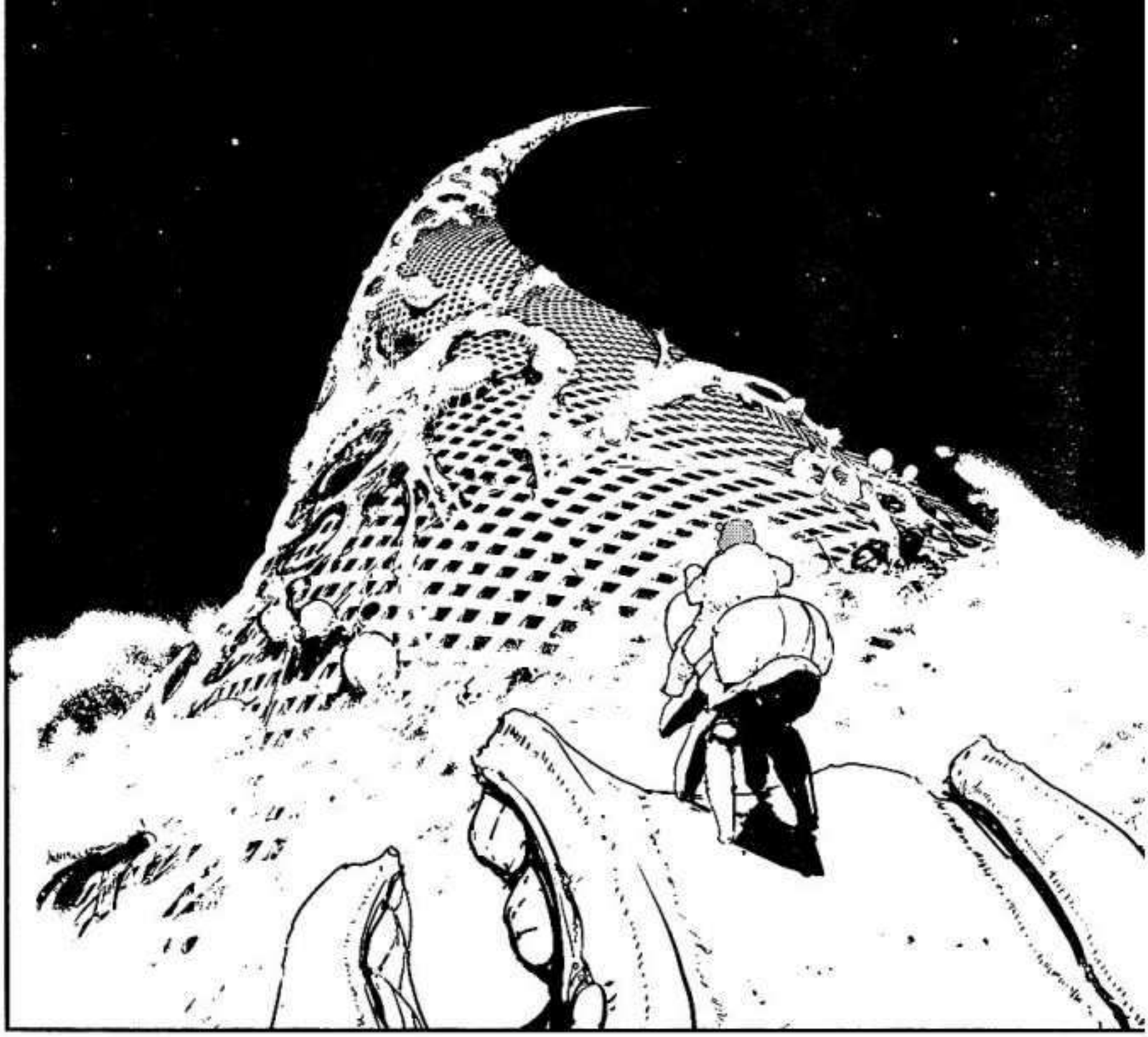

Y QUE ES?

ALGO QUE SOLO YO PUEDO HACER?

ES PORQUE TU PADRE, GRIGOREVICH LOEWIC GREBNEV, HABIA SIDO PREPARADO PARA EL CRECIMIENTO DEL RECREADOR EN LA TIERRA

DESPUES DE TODO, EL FUE EL UNICO QUE SE DIO CUENTA DE LAS AMBICIONES DE NYALDEE...

SIEMPRE DECIA QUE ESTARIA PREPARADO

SABES LO QUE LE PASO A LA TIERRA?

NUNCA HE ESTADO EN LA TIERRA, ASI QUE NI MUCHO MENOS SE LO QUE LE PASO

PERO ESTE MUNDO TIENE UN MONTON DE ORGANISMOS VIVOS. INCLUSO PARECE QUE HAY HUMANOS

ESTE MUNDO FUE CREADO CONFORME A TUS DESEOS...

KOZLOV

MUY BIEN HECHO

ES MUY AMBIGUO

P-, P-, PERO E-, ESTE LUGAR ES COMPLETA-MENTE DI-FERENTE DE LA TIER-

.....

SUPONGO QUE DEBERIA REUNIRME PRIMERO CON ESE CHICO...

QUE DEBERIA HACER?

熊が辿りついた場所…ここに獲物主の謎がある…!?

←To be continued

バイオメガ最新5巻

誕生!!

出たー!!

ウルトラ

YJC

造一(ぞういち)たちの目の前に広がる
苛酷なる直径100km、全長48億kmの
新環境=復物主!!
そこで新生DRFを率いるニアルディの
強力な巡回査察員が造一たちを襲う!!

さらに、一般民を襲う
急速新生物化現象とは——!?

■定価:630円(税込)
■サイズ:B6判
■発行:集英社

弐瓶勉

バイオメガ 5

BIOMEGA

[バイオメガ]&[プラム学園!アンドソーオン]同時刊行中!!

弐瓶勉サイン会決定!! 詳しくは左ページをチェックだ!!

[バイオメガ5巻](YJC・集英社刊)[ブラム学園!アンドソーオン](アフタヌーンKC・講談社刊)同時発売記念

弐瓶勉サイン会

2008.10.04 in SHIBUYA TSUTAYA!!

「バイオメガ5巻」「ブラム学園!アンドソーオン」2大作の発売を記念して弐瓶先生が久々のサイン会を敢行!!

対象商品は絶賛発売中のこの2作品!!

サイン会に関する詳細はコレ!!

日時	08年10月4日(土) 14~16時
会場	SHIBUYA TSUTAYA B1
定員	150名
整理券	お1人様1枚、対象商品1冊につき1枚 ※サインは原則的に1人1冊へのサインとなります。SHIBUYA TSUTAYA店頭にて対象商品1点をお買い求めの方に整理券を進呈。電話予約は承っておりません。
対象商品	[バイオメガ5巻](集英社刊)、もしくは[ブラム学園!アンドソーオン](講談社刊)
配布期間	SHIBUYA TSUTAYA店頭にて 9月19日(金) 午前10:00~ 整理券配布終了まで

「バイオメガ」5巻(集英社)
■定価630円(税込)
■サイズ:B6判

「ブラム学園!アンドソーオン弐瓶勉作品集」(講談社)
■定価980円(税込)
■サイズ:B6判

ご注意

※サインは整理券配布対象商品である書籍のみに限ります。対象商品以外のもの(色紙・スケッチブックなどを含む)をご用意されましてもお断りさせていただきますので、ご注意ください。※あらゆる媒体での撮影ならびに録音は禁止とさせていただきます。※サイン会には整理券・告知に記載されている内容をよくご確認の上、ご参加くださるようお願いいたします。

問い合わせ先
■SHIBUYA TSUTAYA ☎03-5459-2000
■TSUTAYA online ▶ http://www.tsutaya.co.jp/index.zhtml

〈霧亥（キリイ）〉復活だよ！

名作「BLAME!」の主人公にして最強の銃を持つ男・霧亥！　彼がその能力をまるで生かさずにスカートの中を見たり女性の全裸を見たりする傑作群「ブラム学園！」シリーズがついに単行本化!!「伝説の厄災」としての霧亥がかっこよく出現する「BLAME!」第八系子体プセルの都市構造体脱出記」ほか、極大スケールSF作品もすべてカラー化して収録。デタラメかつ至高の全10作品、ぜひご高覧を!!

NEWS！

10月4日、渋谷に作者が来るよ！

フラム学園！ アントソーオン 弐瓶勉作品集（講談社）、バイオメカ 第5巻（集英社）同時発売記念、弐瓶勉サイン会開催！

日時：10月4日（土）
場所：SHIBUYA TSUTAYA B1階
時間：14時～16時

※当日までに、フラム学園！ アントソーオン もしくは バイオメカ 第5巻をご購入の方に、先着順にて整理券を発行いたします　※詳しくはSHIBUYA TSUTAYA（TEL：03-5459-2000）までお問い合わせください

ブラム学園！ アンドソーオン 弐瓶勉作品集

弐瓶勉・著

フルカラーマンガです

バカ受け！ 絶賛！ 発売中!!

アフタヌーンKC / 定価980円（税込） / 講談社

UNIVERSO ANIME FANSUB
UAFANSUB.COM
TRADUCCION: BLUWIM
EDICION: ALQUIMISTAFM
MCANIME
MCANIMENET
NO HAY ACLAS DE TRADUCCION PERO MAL NO VIENEN ACLAS DE LA HISTORIA.
PARA EL QUE AUN NO HAYA SALIDO A LA CALE A GRITAR QUE NIHEI ESTA
LOCO ACLARO ALGUNAS COSAS:
1- CUANDO SUICHI LLEGA AL RECREADOR PASAN MUCHIIIIIISIMOS ANOS
2- CUANDO LLEGAN KOZLOV Y EL VIEJO VERDE PASAN UN PAR MAS PERO ESTE
MANGA TRANSCURRE SOBRE UNOS ANITOS MAS EN LOS QUE EL VIEJO TIENE
FAMILIA
3- NHALDEE ESTA EN EL DISTRITO 13 Y NO PUEDE LEVANTARSE BIEN, AL PA-
RECER O TIENE TOTAL CONTROL DEL RECREADOR
4- NO SE POR QUE (DEBERE RELEER LOS PRIMEROS TOMOS) EL RECREADOR
ESTA HECHO A MEDIDA DE KOZLOV (OSO PUTO PENSA ALGO MAS CHICO LA
PROXIMA)
5- FUNIPERO NO SABE NADA DE LA TIERRA PERO SI LE PEDIS COMUNICARSE
CON ALGUIEN A MILLONES DE KILOMETROS PUEDEN SIN DRAMAS..
6- SI NO LO HICIERON SALGAN A LA CALLE A GRITAR QUE NIHEI ESTA LOCO

Los granos de esperanza rodean la creciente oscuridad

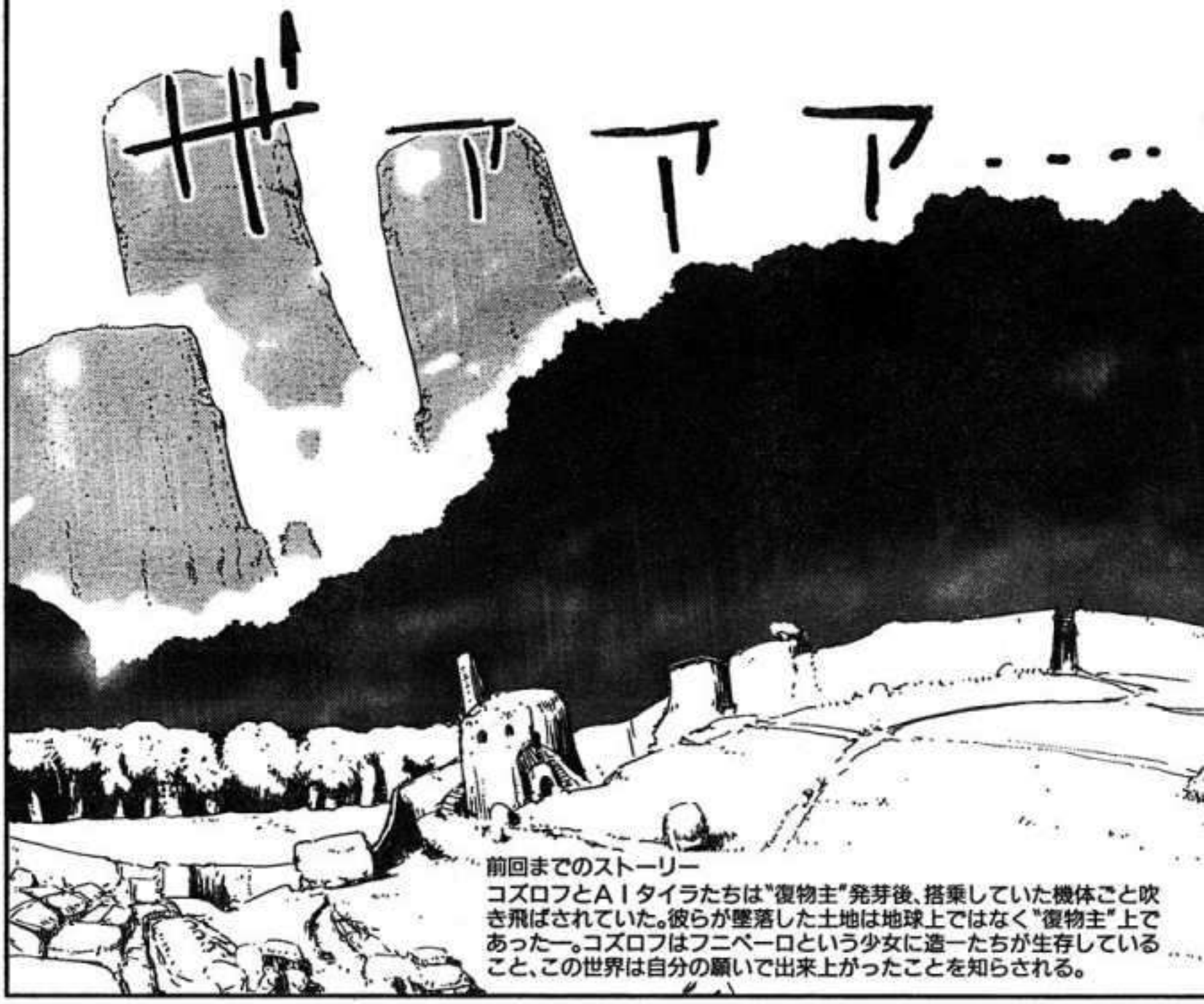

前回までのストーリー

コズロフとＡＩタイラたちは"復物主"発芽後、搭乗していた機体ごと吹き飛ばされていた。彼らが墜落した土地は地球上ではなく"復物主"上であったー。コズロフはフニペーロという少女に造一たちが生存していること、この世界は自分の願いで出来上がったことを知らされる。

雨の中移動を続ける2人組の向かう先は…？

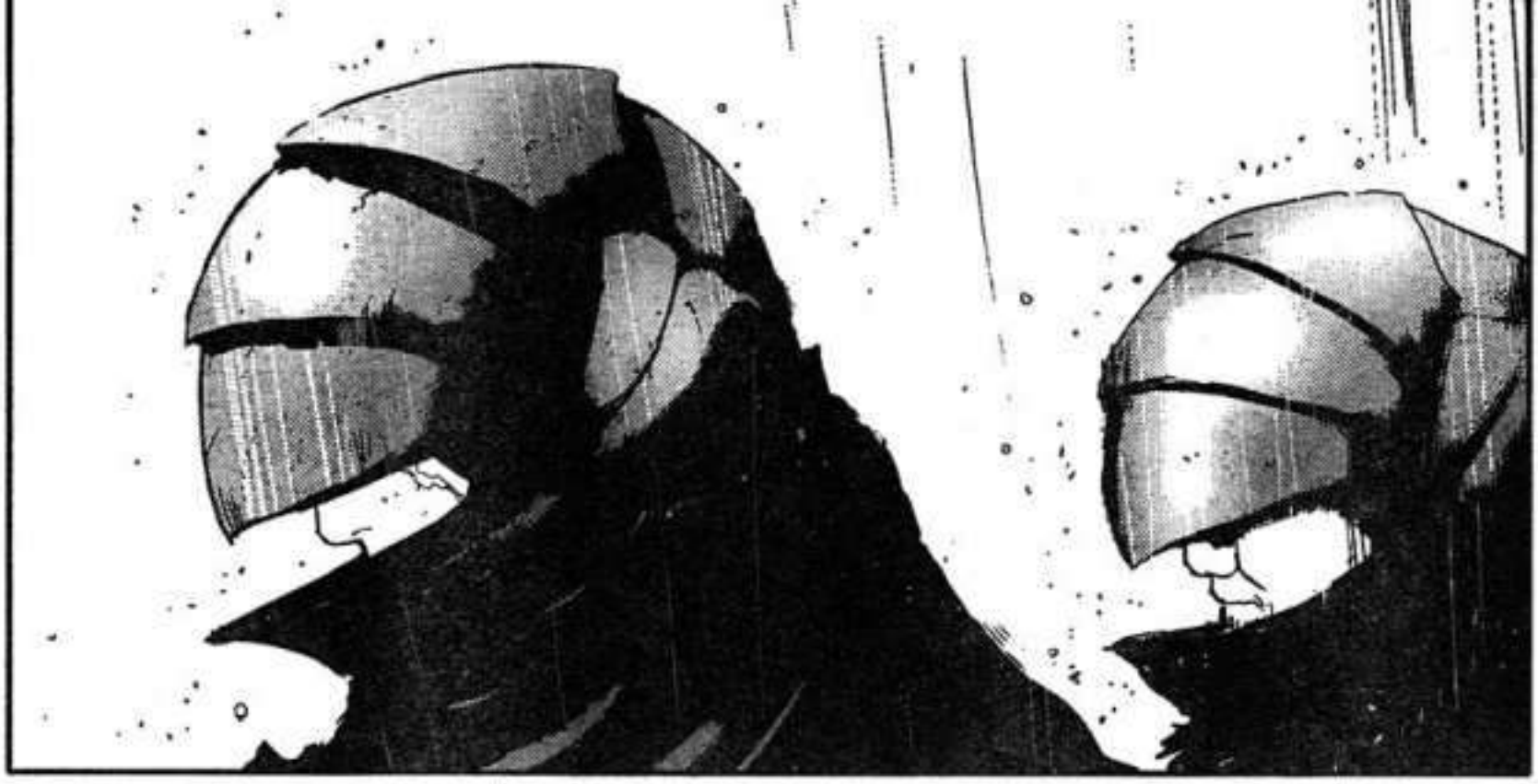

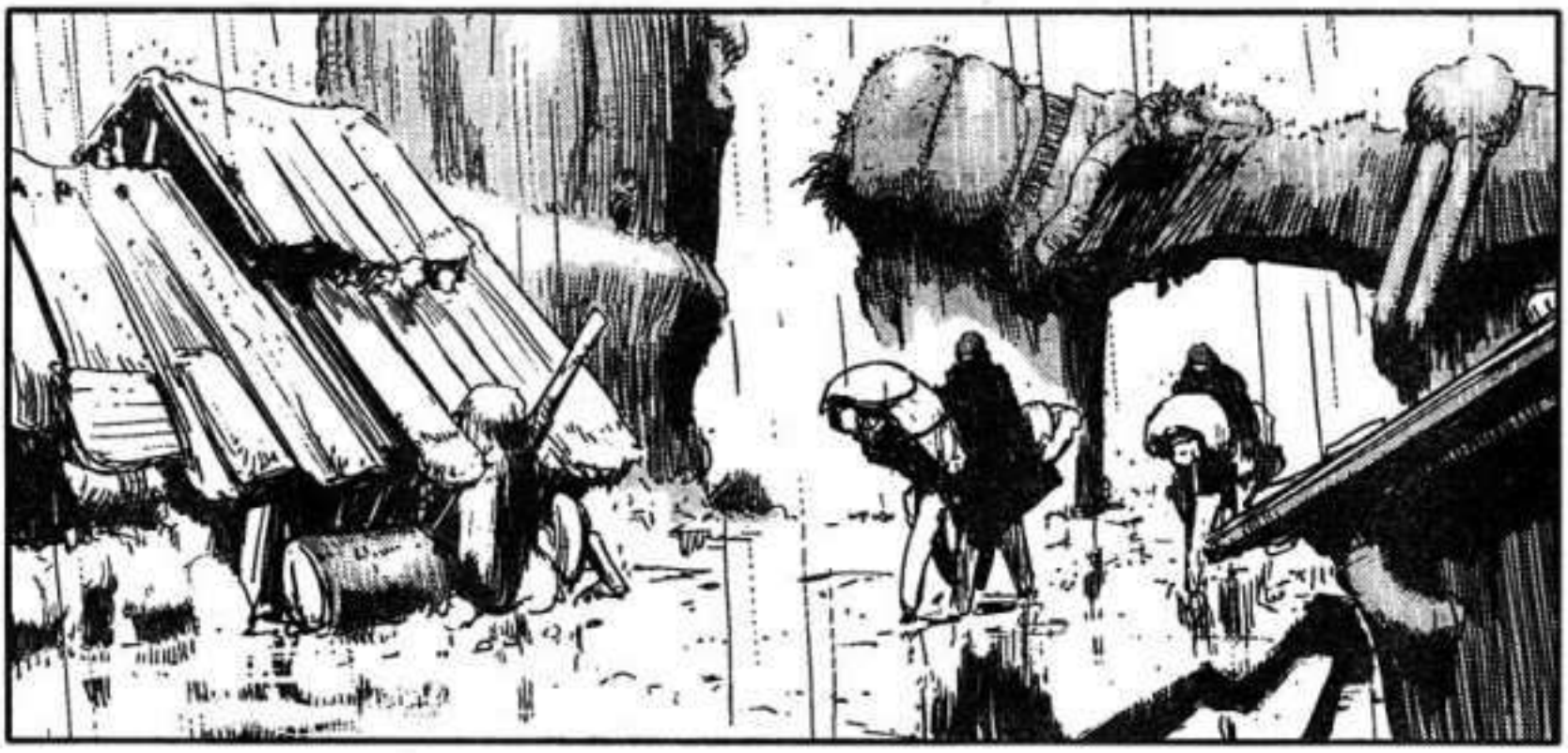

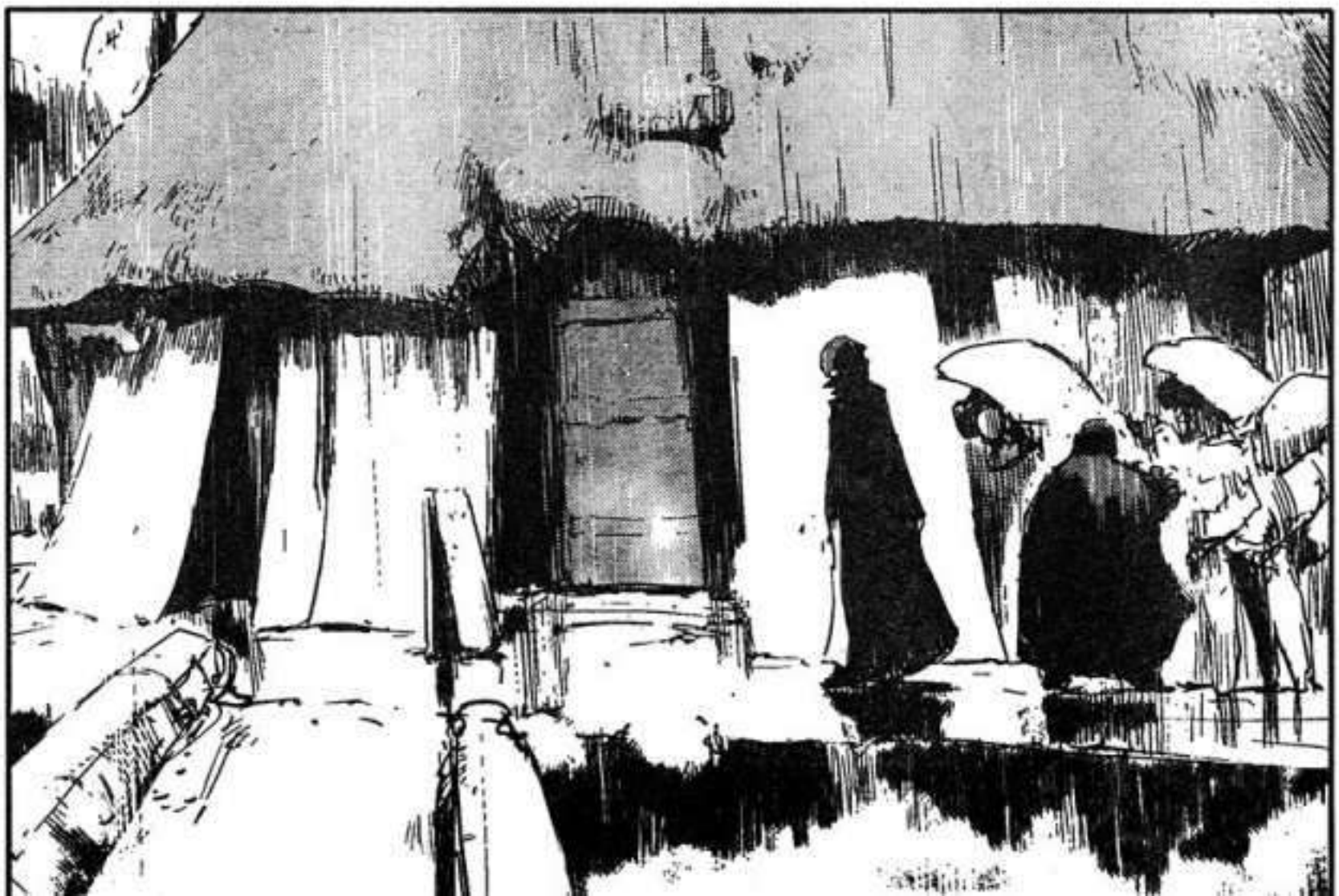

超級
月刊誌
ウルトラジャンプ
DECEMBER
12
バイオメガ
戦慄のバイオSF
弐瓶勉
11月19日(水)発売

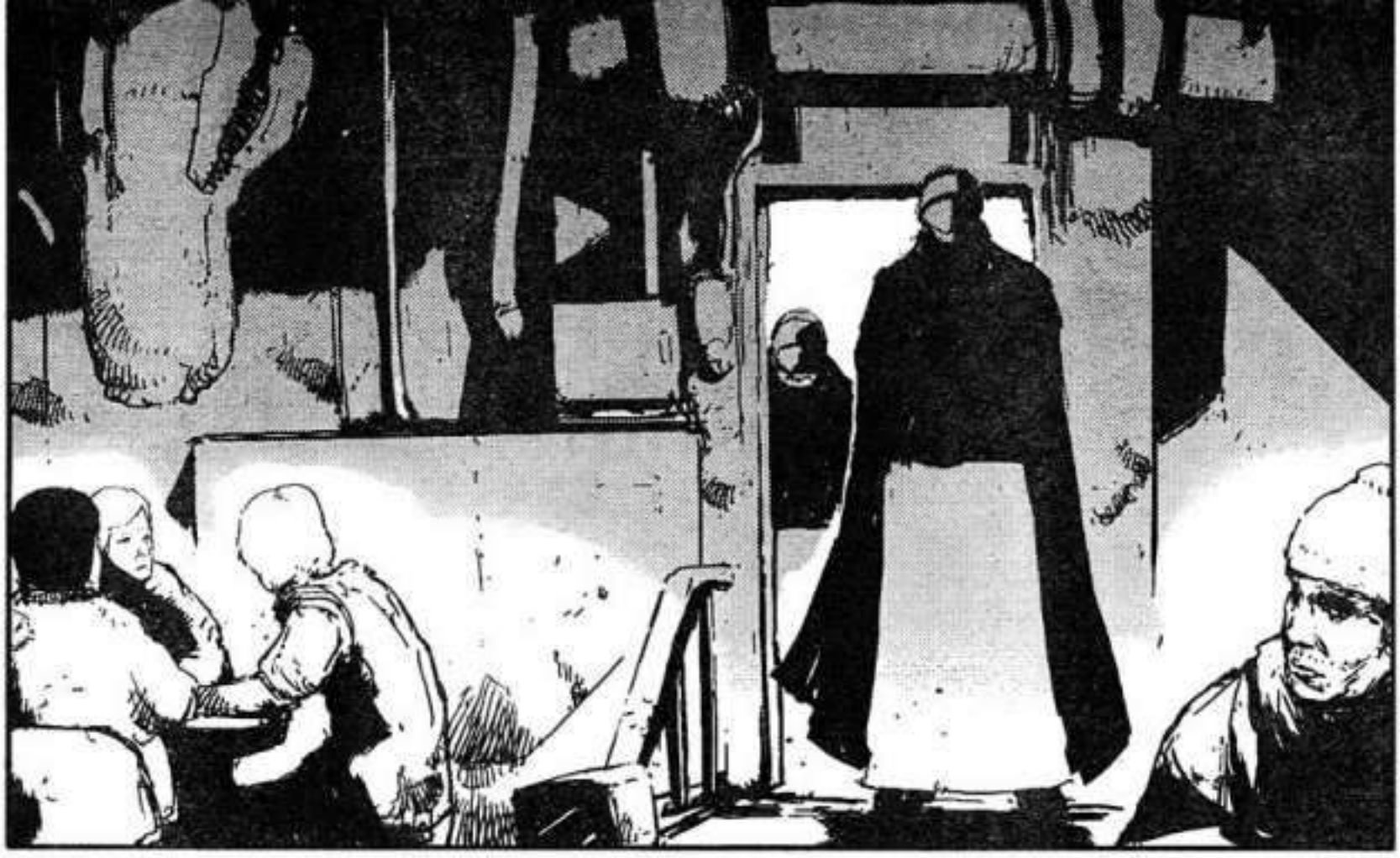

UJ ウルトラジャンプ YJC
COMICS
バイオメガ
1~5巻
弐瓶勉
NOW ON SALE!!!

QUERE-
MOS
COMER

COMIDA

NUESTRO
DIALECTO NO
SE HABLA
POR ESTA
ZONA.

QUE
PRO-
BLEMA

000

バイオメガ

UJ ウルトラジャンプ YJC COMICS
ABARA アバラ
上・下巻
弐瓶 勉
NOW ON SALE!!!

QUISIERAMOS PREGUNTARLES ALGUNAS DIRECCIONES

OH, CIERTO.

ゴソ

PARECE QUE NOS COSTARA 4 O 5 DIAS LLEGAR ALLI.

CREO QUE YA LO ENTIENDO

Y ADEMAS, NOS HAN DICHO QUE TENGAMOS CUIDADO CON UNA RAZA QUE SE DENOMINA "IMIGUL" Y QUE VIVE CERCA DEL CAMINO QUE TENEMOS QUE TOMAR.

ESE ANCIANO DE ALLI ME HA CONTADO QUE, CUANDO ERA JOVEN, PASO UNA NOCHE CON UNA DE SUS MUJERES, QUE PARECIA UN ROBOT

PARECE QUE UNA DE LAS TRADICIONES DE LOS IMIGUL ES OFRECER SUS MUJERES A LOS VIAJEROS QUE PASAN.

PERO ANTES QUE NADA, TE HAS FIJADO EN SU CARA...?

LOS IMIGUL APENAS HAN TENIDO CONTACTO CON LOS EXTRANJEROS, POR LO QUE ESA ES LA MEJOR FORMA DE MANTENER SUS GENES Y NO EXTINGUIRSE

EL DE LAS CEJAS POBLADAS

TIENE LAS VENTANAS DE LA NARIZ PE-QUEÑAS

EL HOMBRE QUE ESTA SENTADO ALLI...

MUCHAS GRACIAS

NO!

TENDRAN UNA TRADI-CION SIMI-LAR A LA DE LOS IMIGUL?

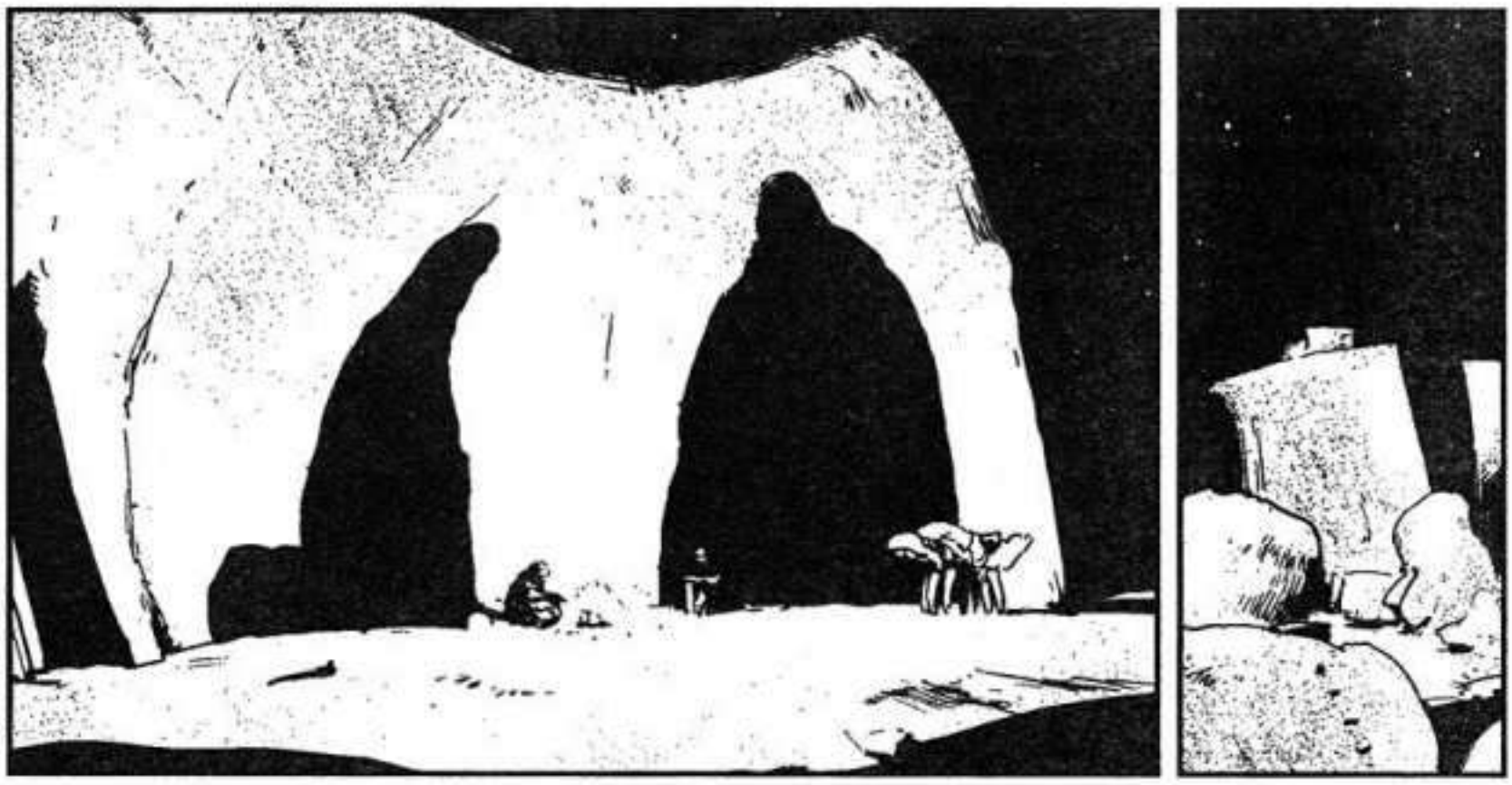

TU HAS VISTO LA MANIFES-TACION CORPO-REA DE LA SOBERANA?
SOLO HE VISTO UNA FOTO DE ELLA, PERO...
HEY

ES CASI COMO...

LOS RASGOS CARACTERÍSTICOS DE LA GENTE DE ESTA REGIÓN.

ENTONCES NO CONSIDERO RARO QUE LOS DESCENDIENTES DE SU RAZA HAYAN PARADO A VIVIR AQUÍ.

SI EL LUGAR AL QUE NOS DIRIGIMOS TIENE UNA RELIQUIA DEL MUNDO ANTIGUO,

NO ESPE-
RABA QUE
FUERA TAN
GRANDE...

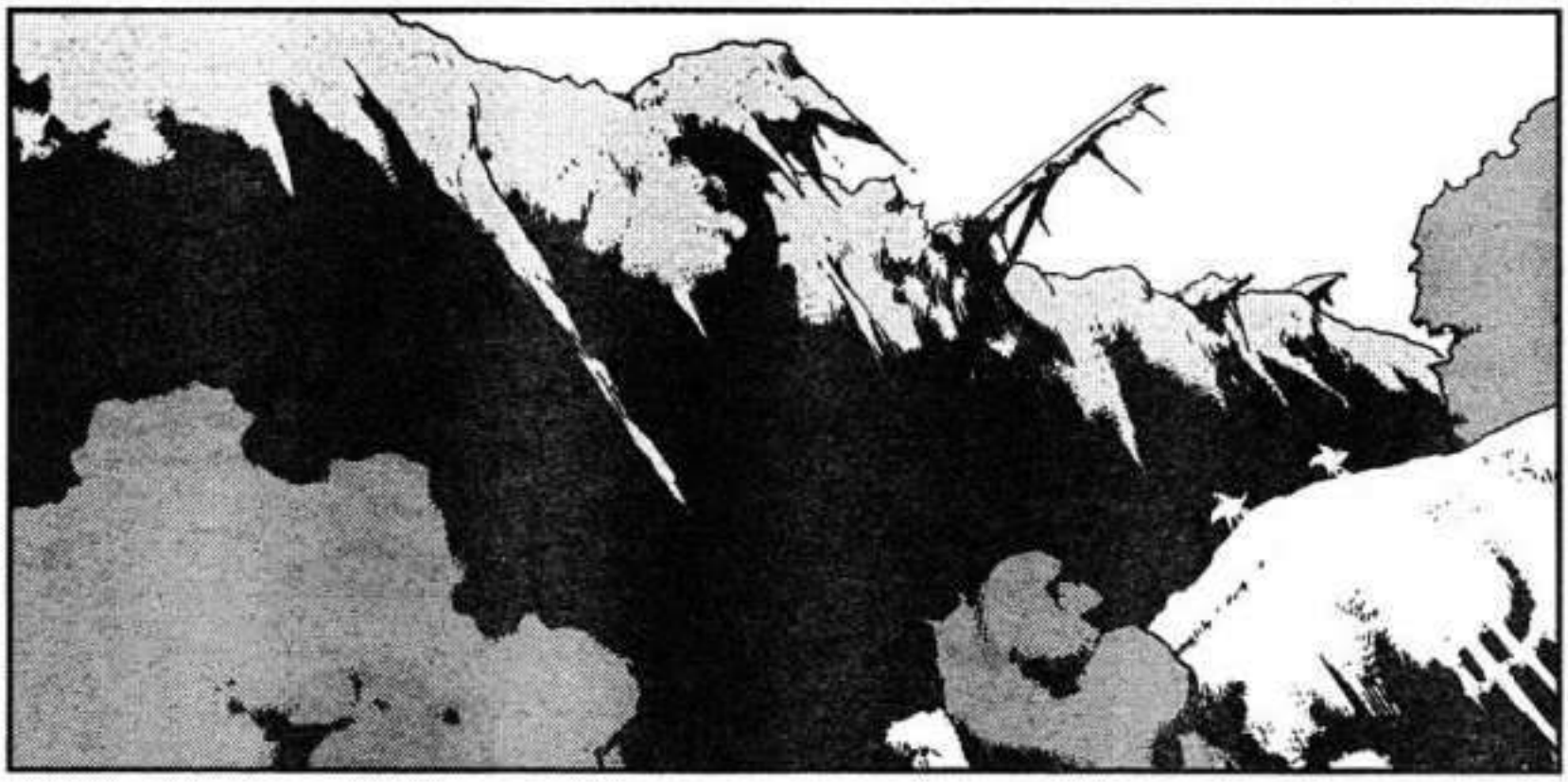

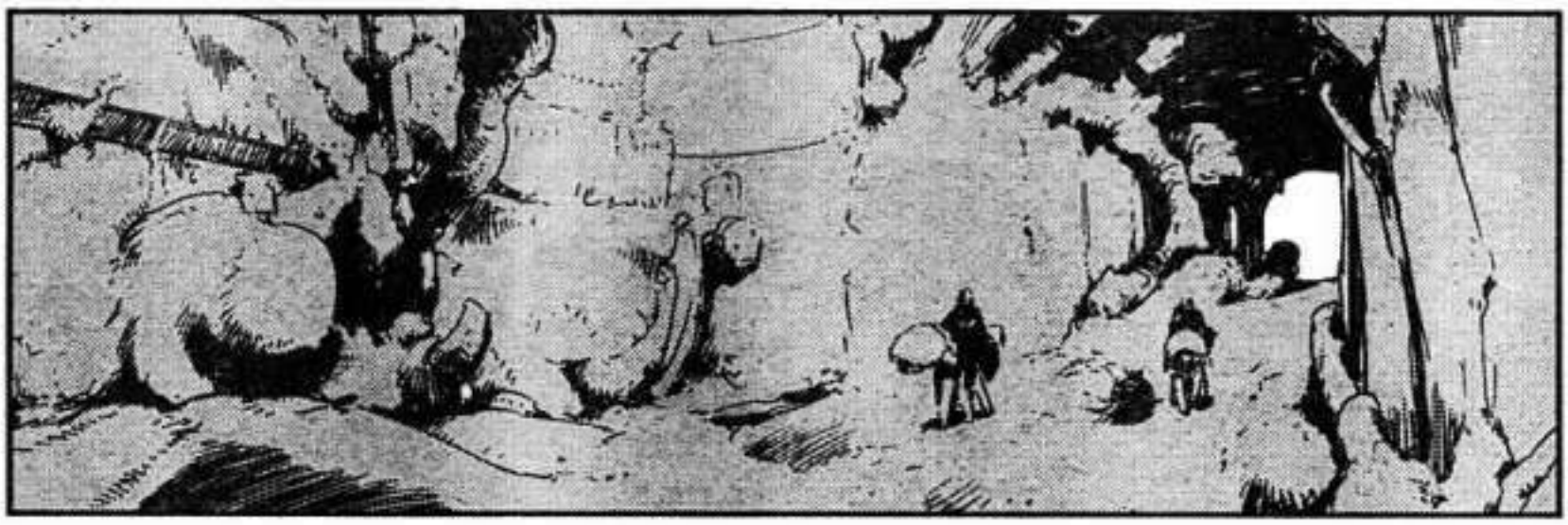

TIENE VARIOS MILLONES DE AÑOS!!
ASI QUE, ENTONCES NO HA DESAPARECIDO TODO?

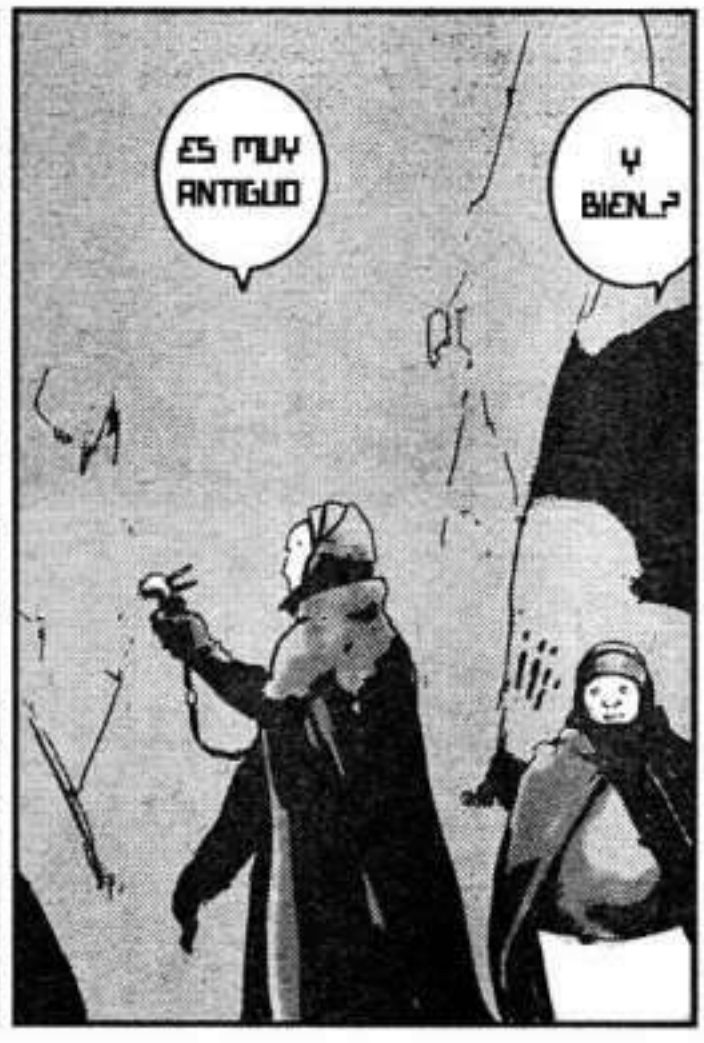
ES MUY ANTIGUO
Y BIEN...?

AQUI HAY DEMASIADO ESPACIO...

AAHH..

ESTA VEZ, HARE YO TODO PARA QUE TU PUEDAS DESCANSAR

EN LOS SITIOS EN LOS QUE HEMOS ESTADO ANTES DE LLEGAR AQUI TU HAS HECHO TODO EL TRABAJO POR MI.

NO, NO, DEBERIAMOS PEDIR AYUDA A LA MSCF

(MSCF: INSTALACION DE CONTENCION DE MAXIMA SEGURIDAD)

NO IMPORTA LOS DIRA QUE NOS LLEVE. MIRARE EN TODOS LOS RINCONES DE ESTE LUGAR.

LA SOBERANA NOS DIJO QUE AQUI HABIA ALGO DE SUMA IMPORTANCIA

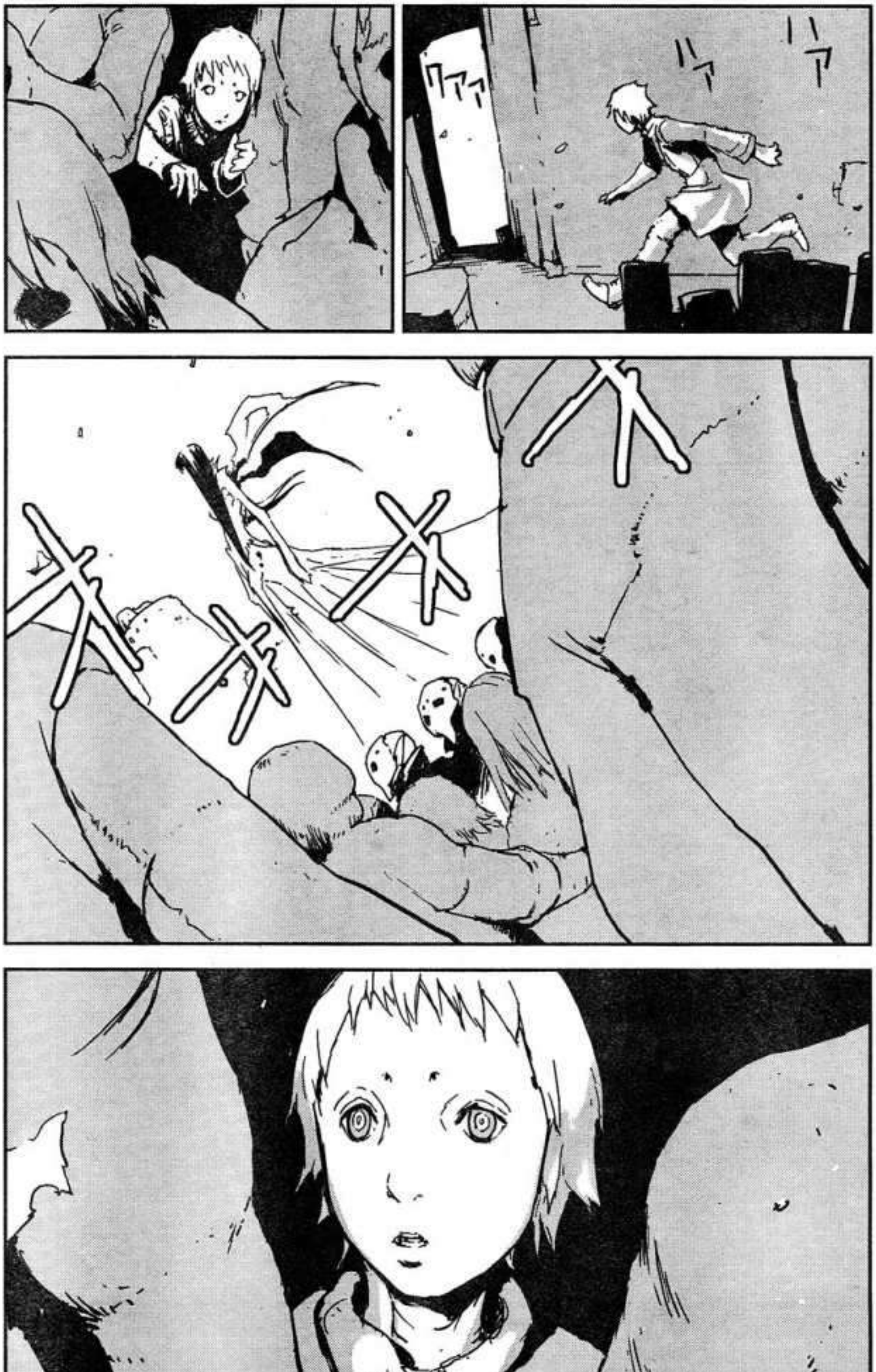

SOBERANA
NYALDEE...

PARECE
COMIDA
ALGUIEN
HA
ARROJADO
ALGO.

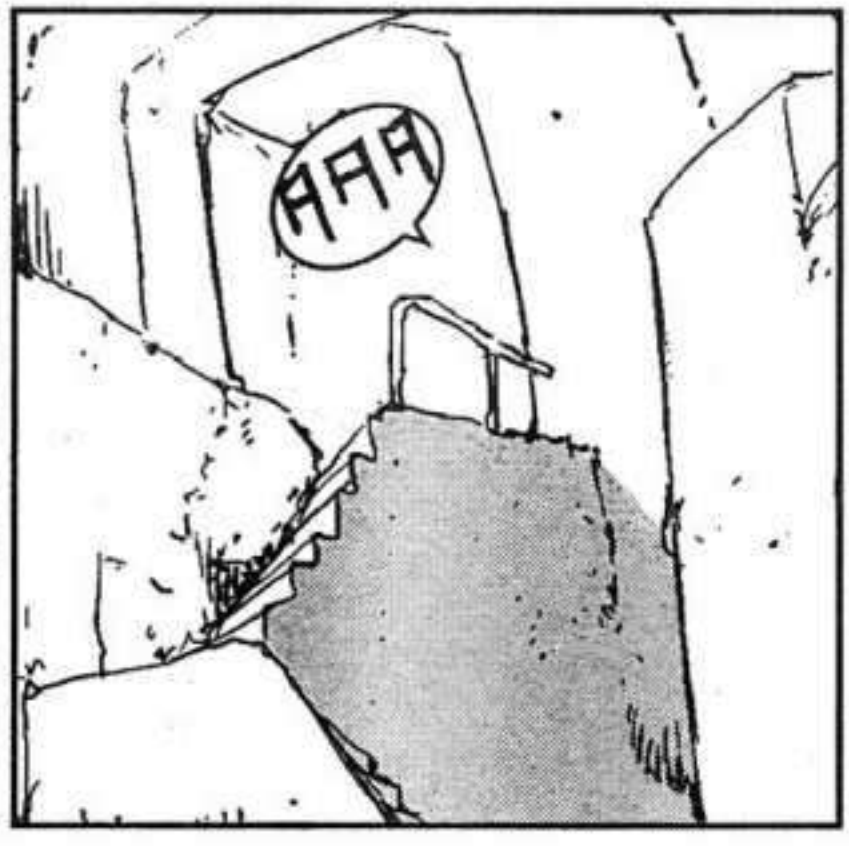
AAA

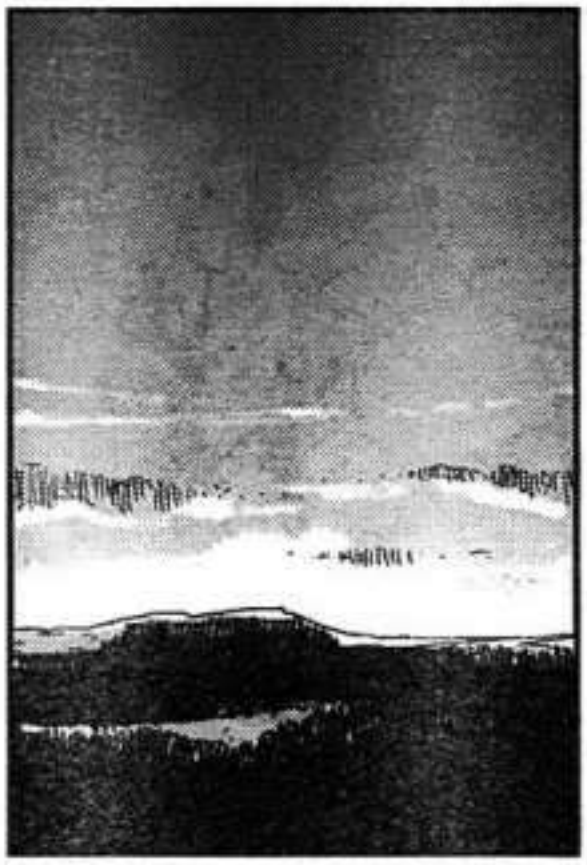

PODRIAN
HABER SIDO
LOS
IMIGUL...

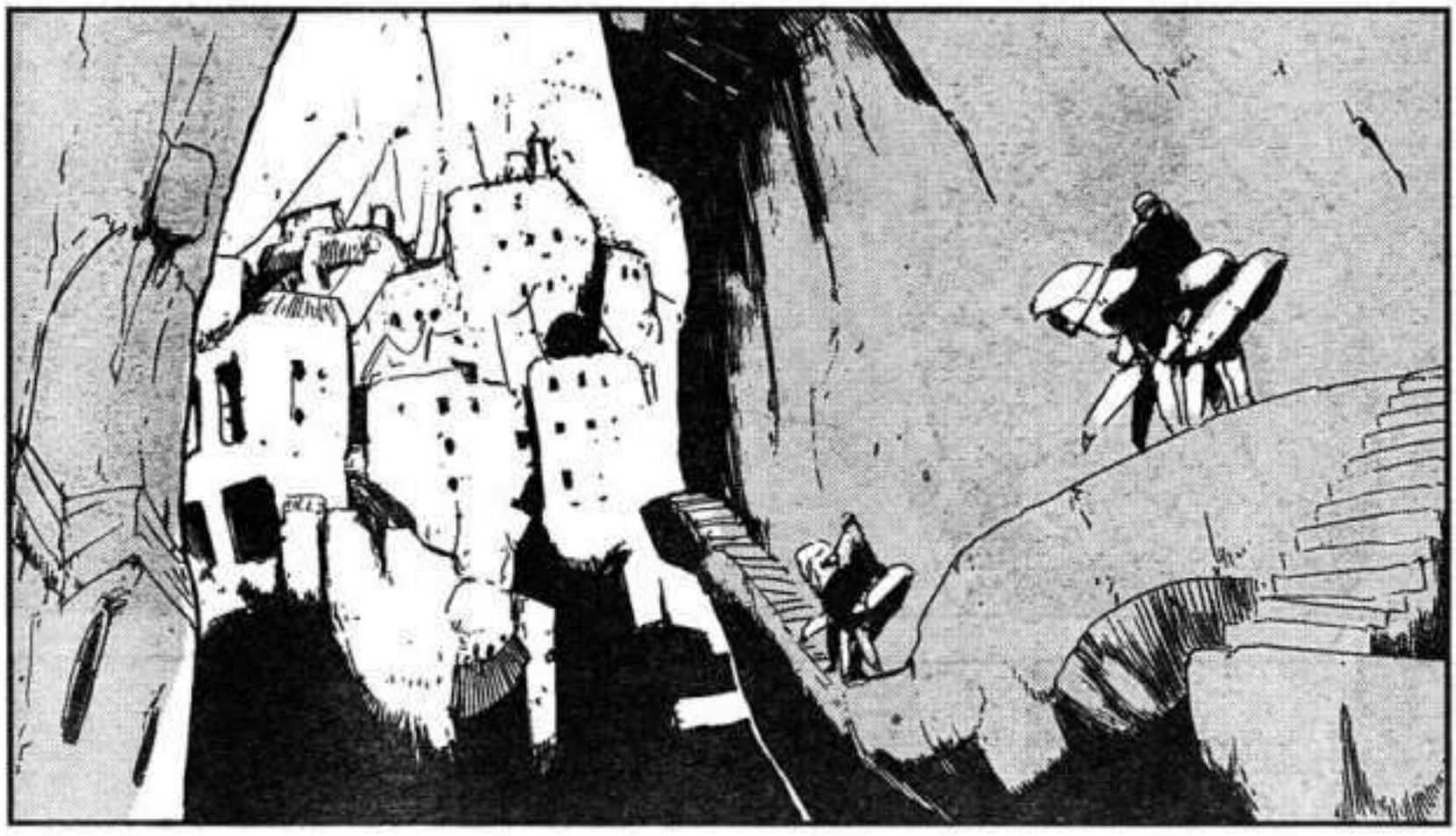

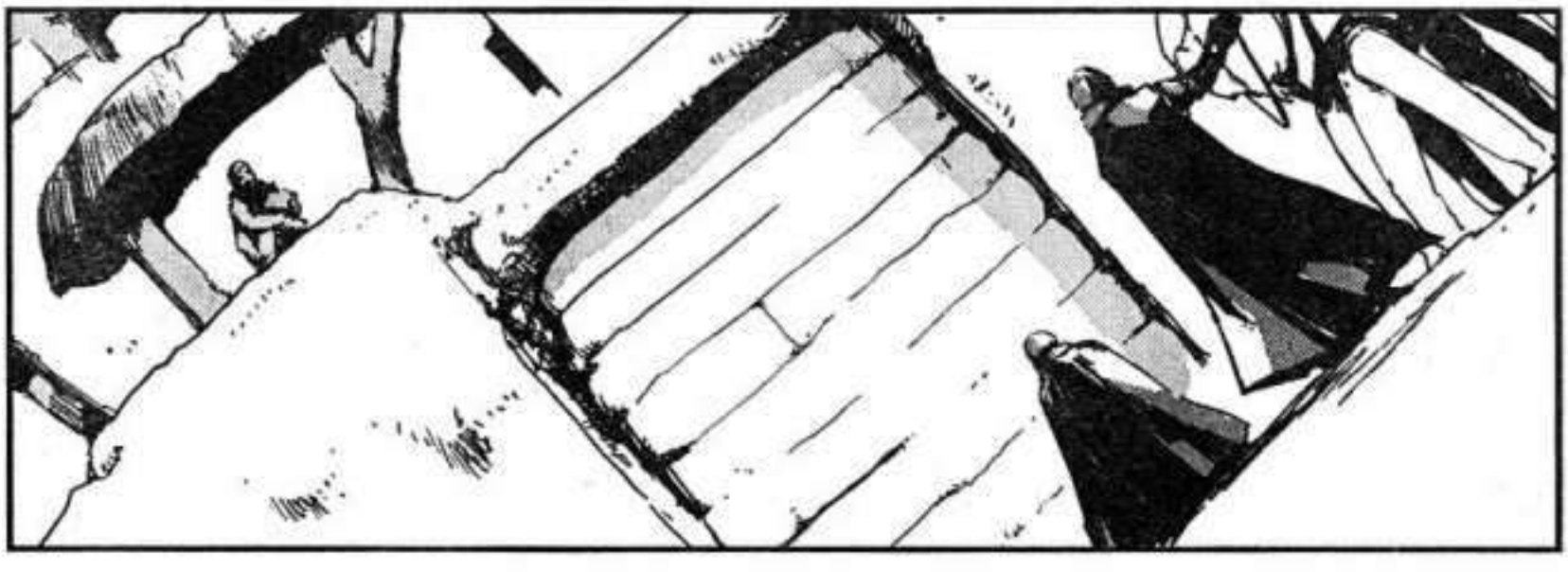

ESPERO QUE PODAMOS LLEVARNOS BIEN
VINIMOS A TRAERLES ESTO.

TAMBIEN TRAJE REGALOS.

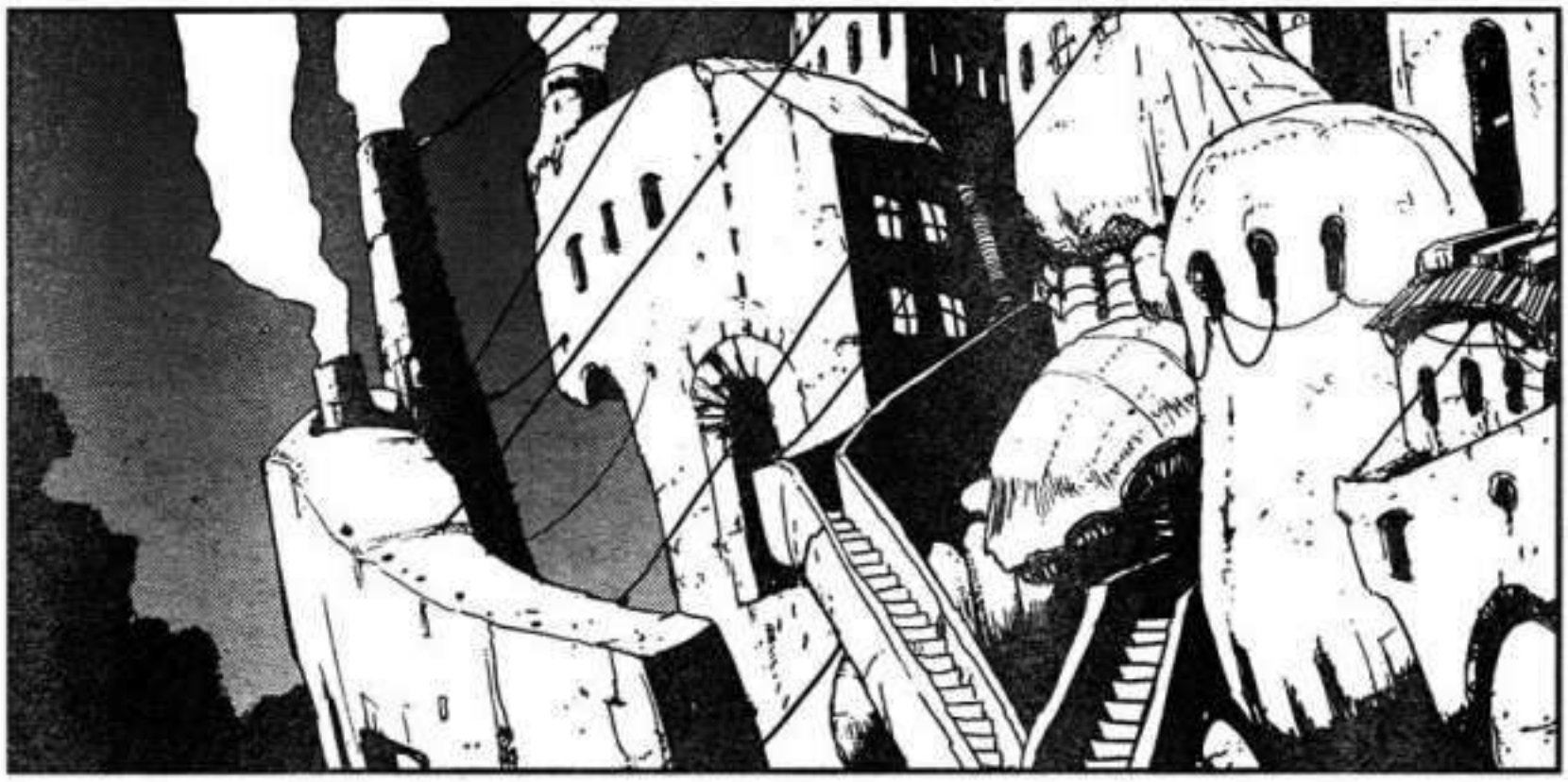

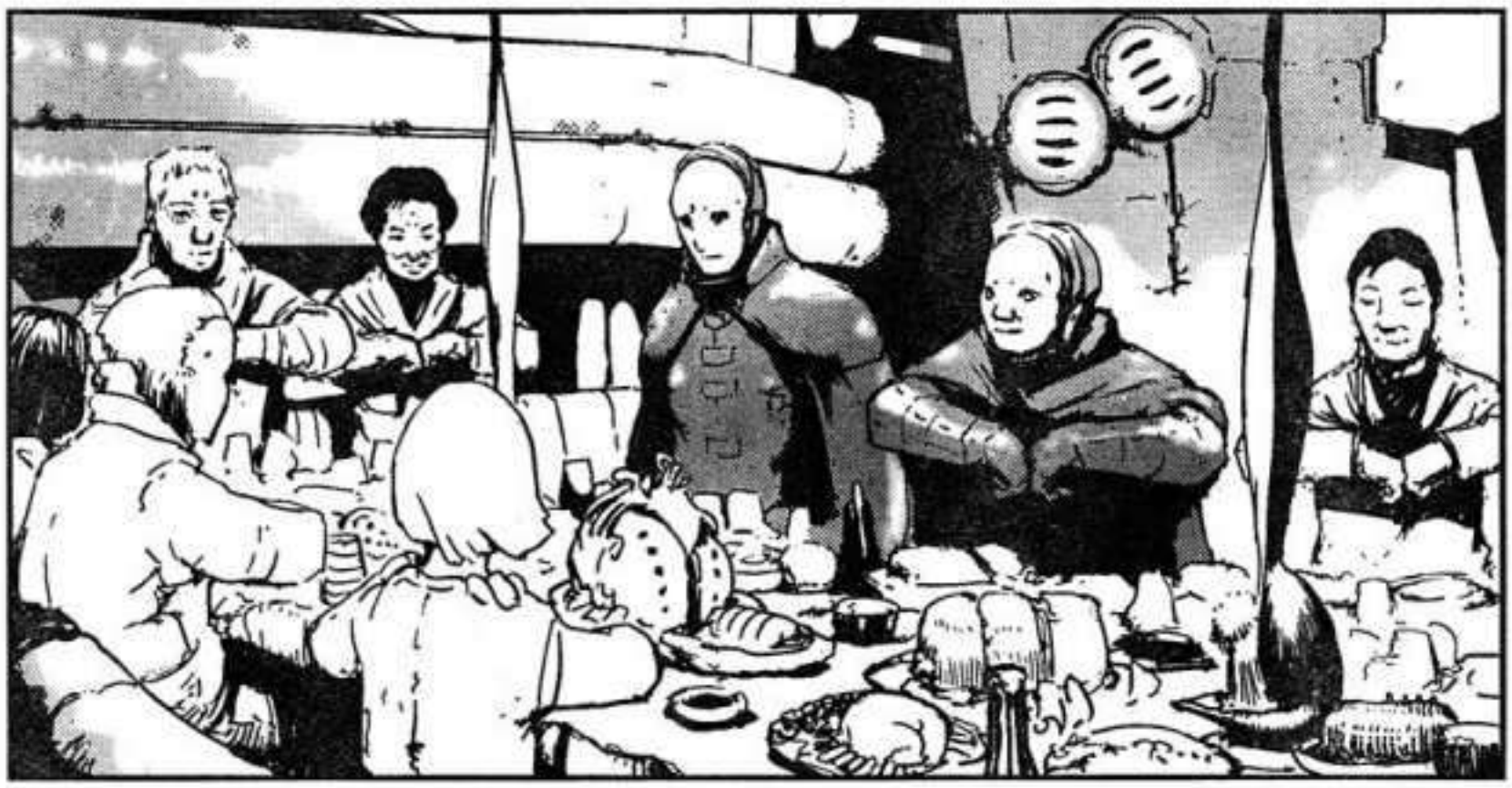

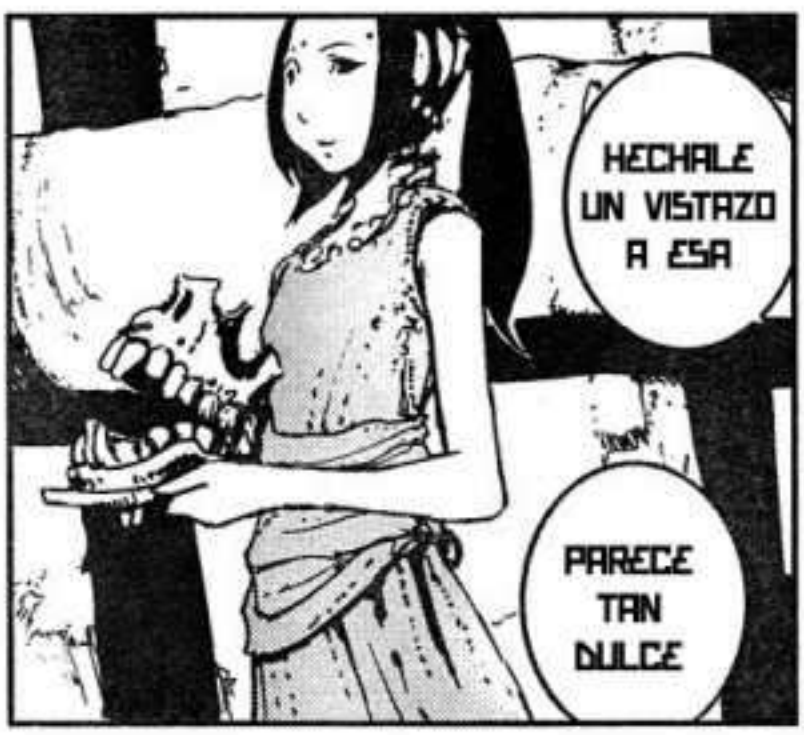
HECHALE
UN VISTAZO
A ESA
PARECE
TAN
DULCE

HEY
CREES QUE
LA TRADICION
QUE DIMOS
ERA CIERTA?

(TANNO) EXTRANJE-RO!!

(TANNO) EXTRAN-JERO!

ESTO SABE GENIAL!!

JAJAJAJA

ESTA BUENISIMO!!

ガアア

ERES LA QUE APARE-CISTE ANTES, POR LA MANANA

ギィィ。。

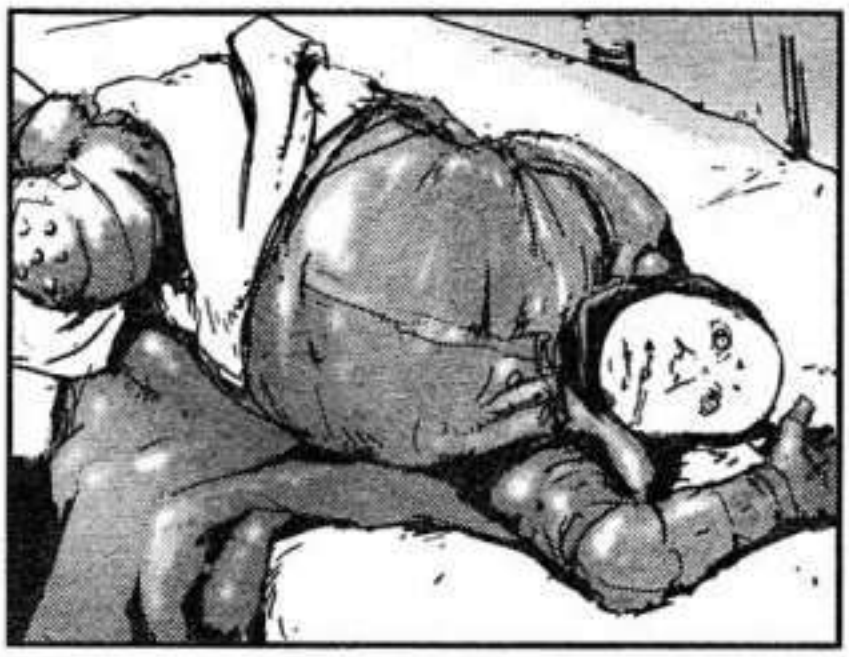

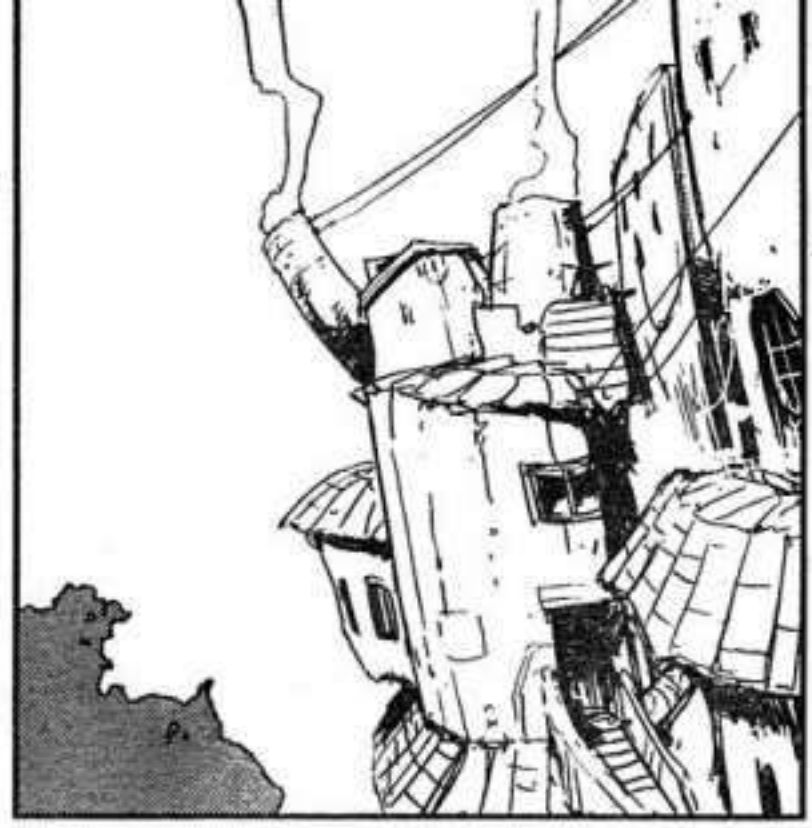

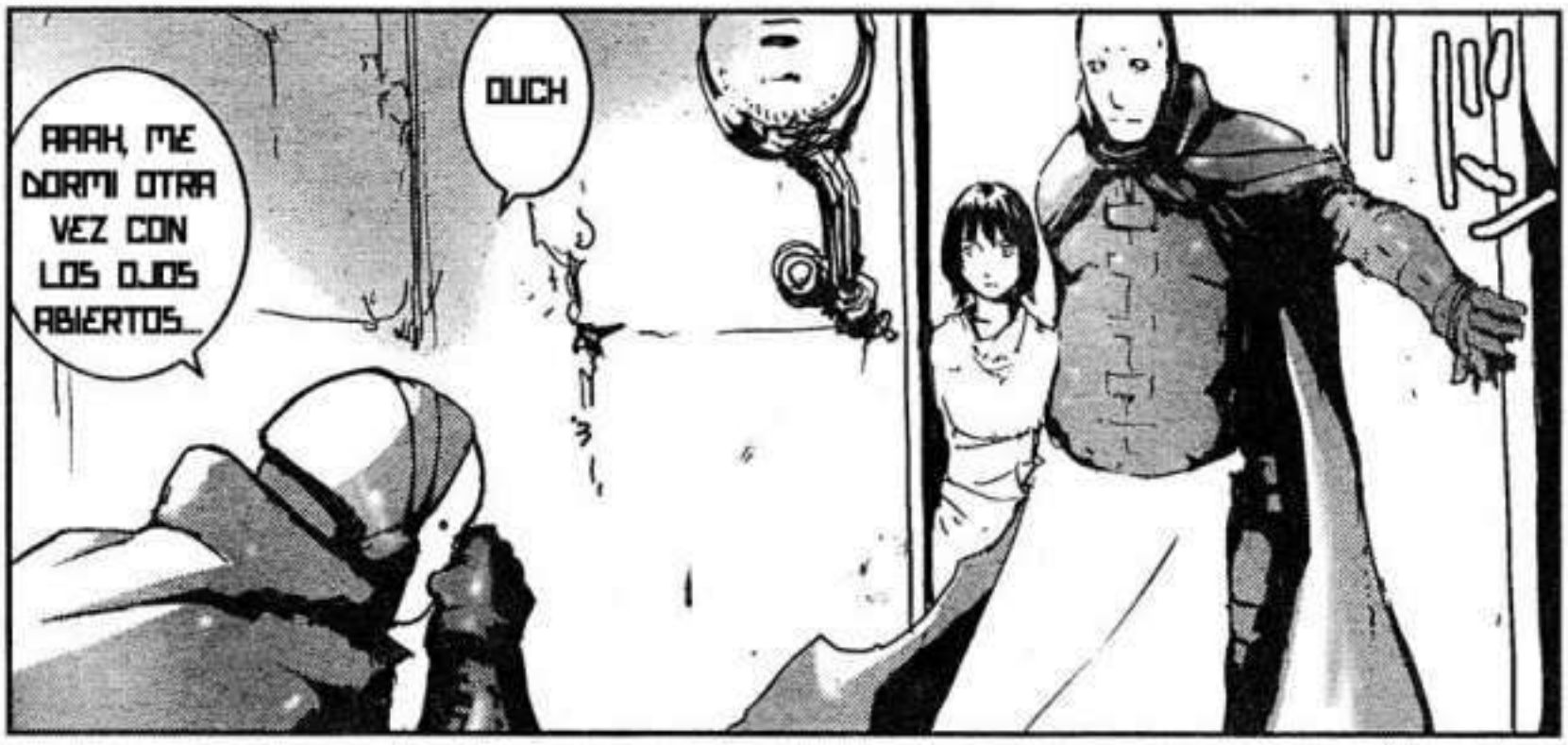
AIAIH, ME DORMI OTRA VEZ CON LOS OJOS ABIERTOS...
OUCH

OK

ESTA CHICA ME HA CONTADO ALGO INTE-RESANTE
NOS DIRIGI-MOS A LAS RUINAS, VAMOS

ASI QUE TRAES UNA OFRENDA CADA DIA?

ES ALGUN TIPO DE SANTUARIO O QUE...? AH, NO IMPORTA, LO ENTENDERE CUANDO LO VEA.

SI, COMO MI TATARA-TATARA-TATARA-TATARA-TATARABUELA HIZO ANTES QUE YO.

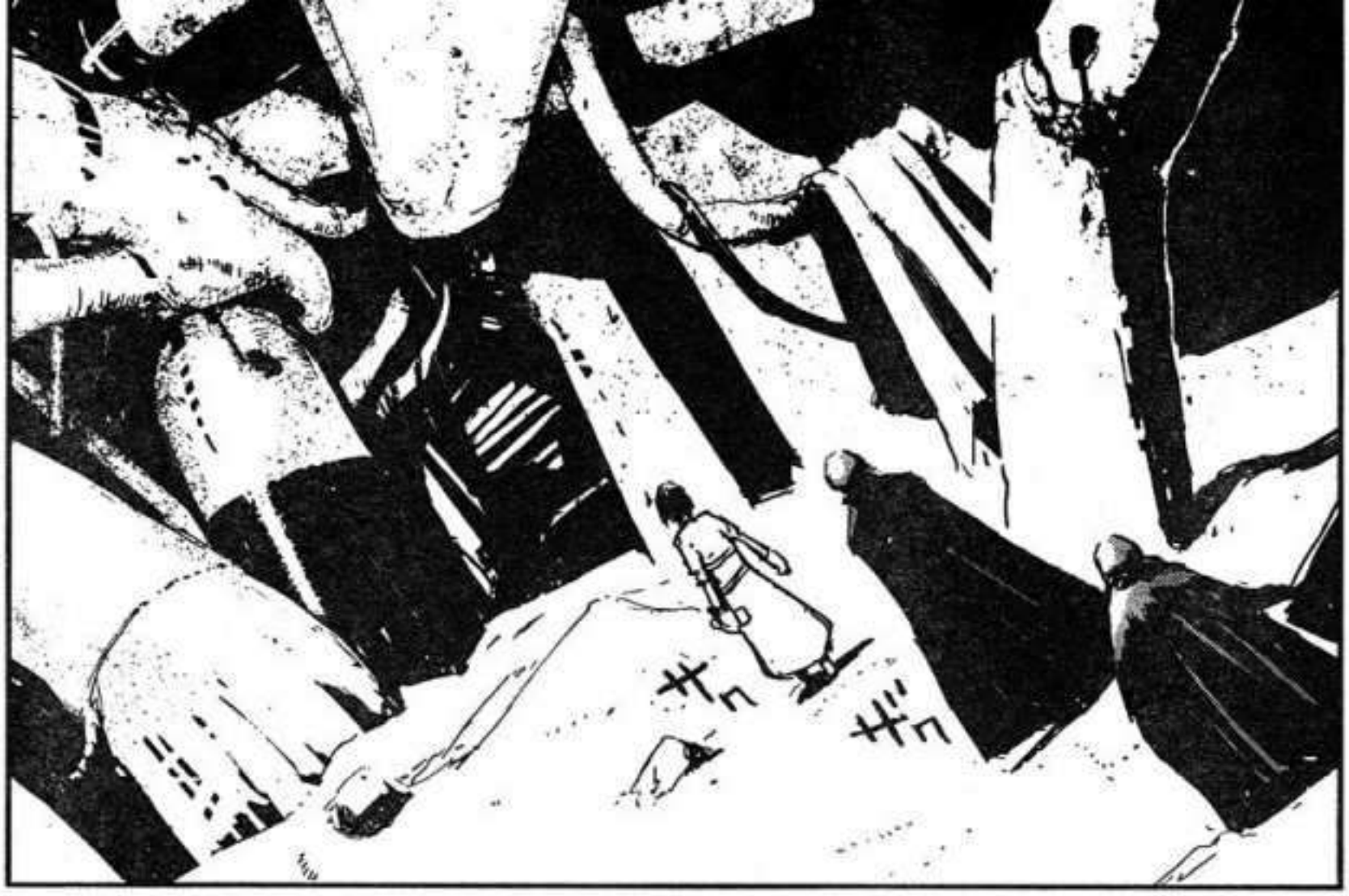

QUE SON
ESTOS
GRANOS?

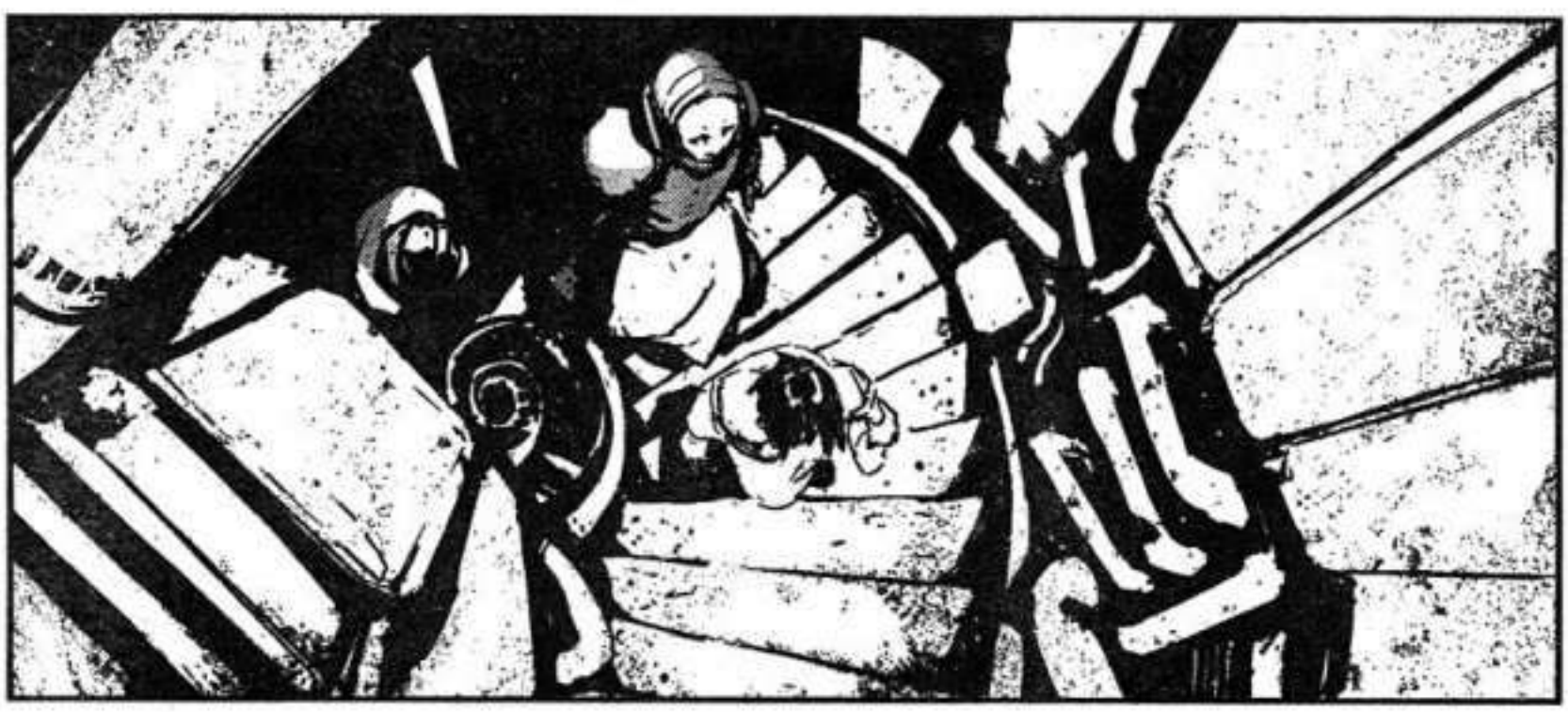

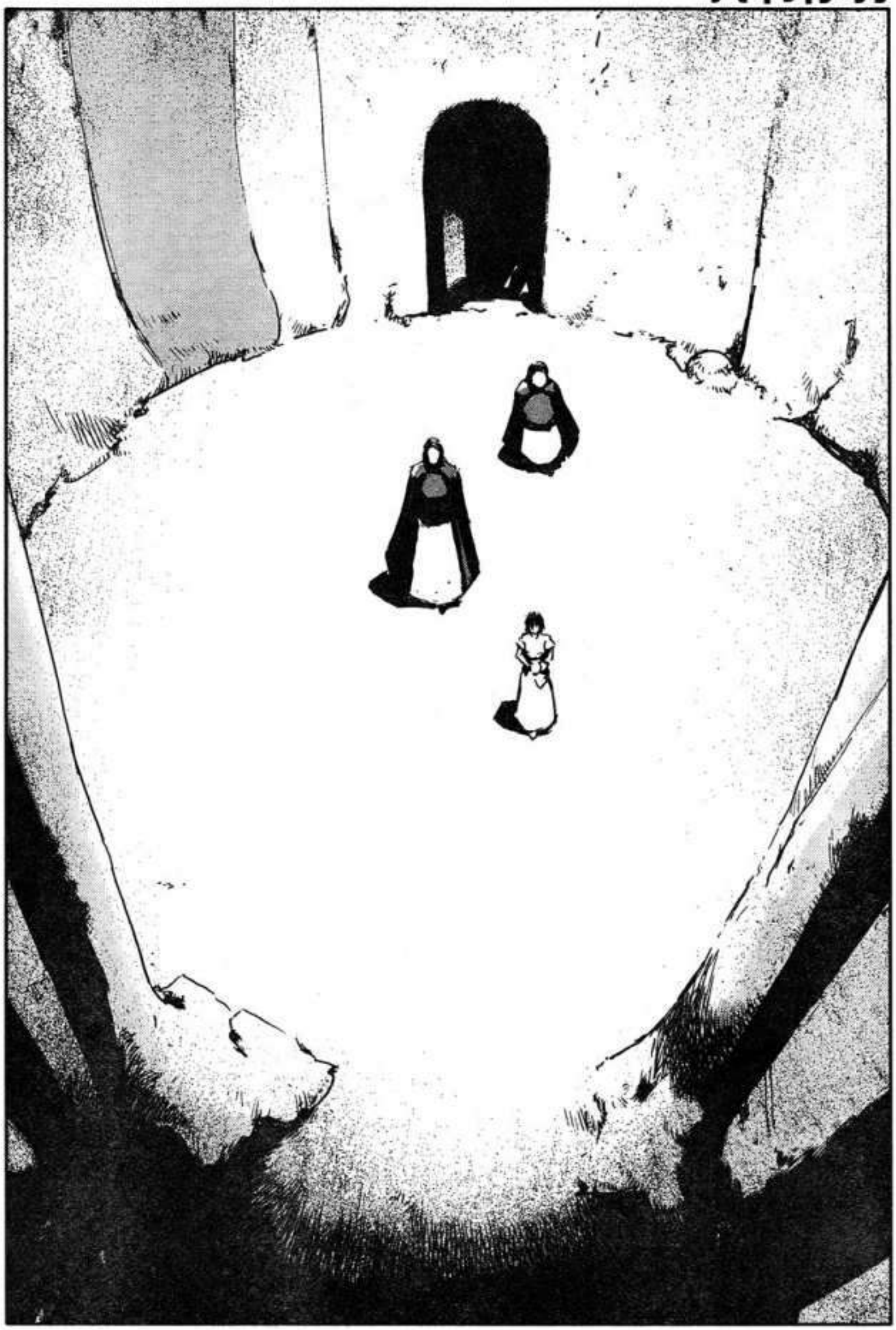

IND-...

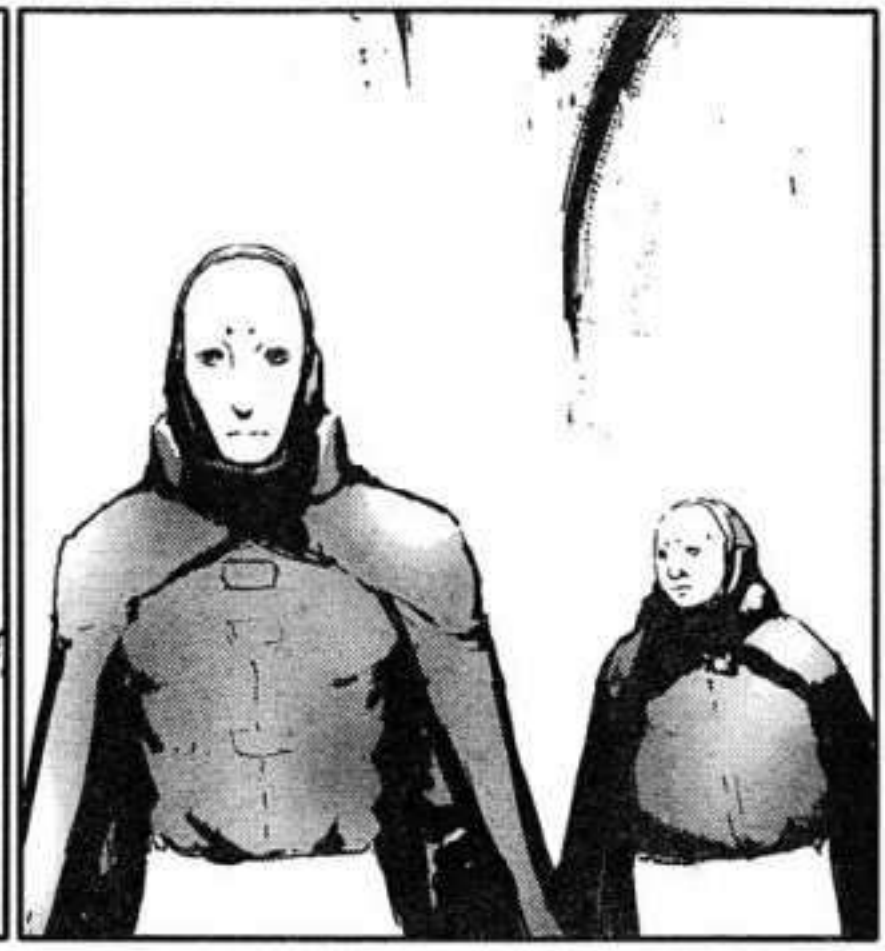

EL VIEJO Y TAN QUERIDO CABLE DE AMARRE CONTINENTAL, Y SI, ESTOY TAN SORPRENDIDO COMO USTEDES!!

ニアルディは既にイオン・グリーンを手中にしていた!?

COMO SABIA ESTO, ME CONVERTI EN EL REPRESENTANTE DE LA OCTAVA DIVISION DE LA DRF

TRAS SER DERROTADOS POR UN UNICO HOMBRE, EVACUAMOS EL SUBSUELO

LA PRIMERA VEZ QUE APARECIERON VICTIMAS DE LA ENFERMEDAD INFECCIOSA EN ESTE SECTOR, ESE HOMBRE DESAPARECIO

ESA NOCHE, EN EL PUEBLO DE IMIGUL, EL DESTRUYO LA LEY DE LAS TROPAS BAJO ORDENES DIRECTAS DE LA SOBERANA

NUESTROS AMIGOS DE LOS VIAJES REGRESARON DE LOS CONTINENTAL MOORING CABLES Y TRAS CONFESAR SUS CRIMENES, FUERON EJECUTADOS.

←To be continued

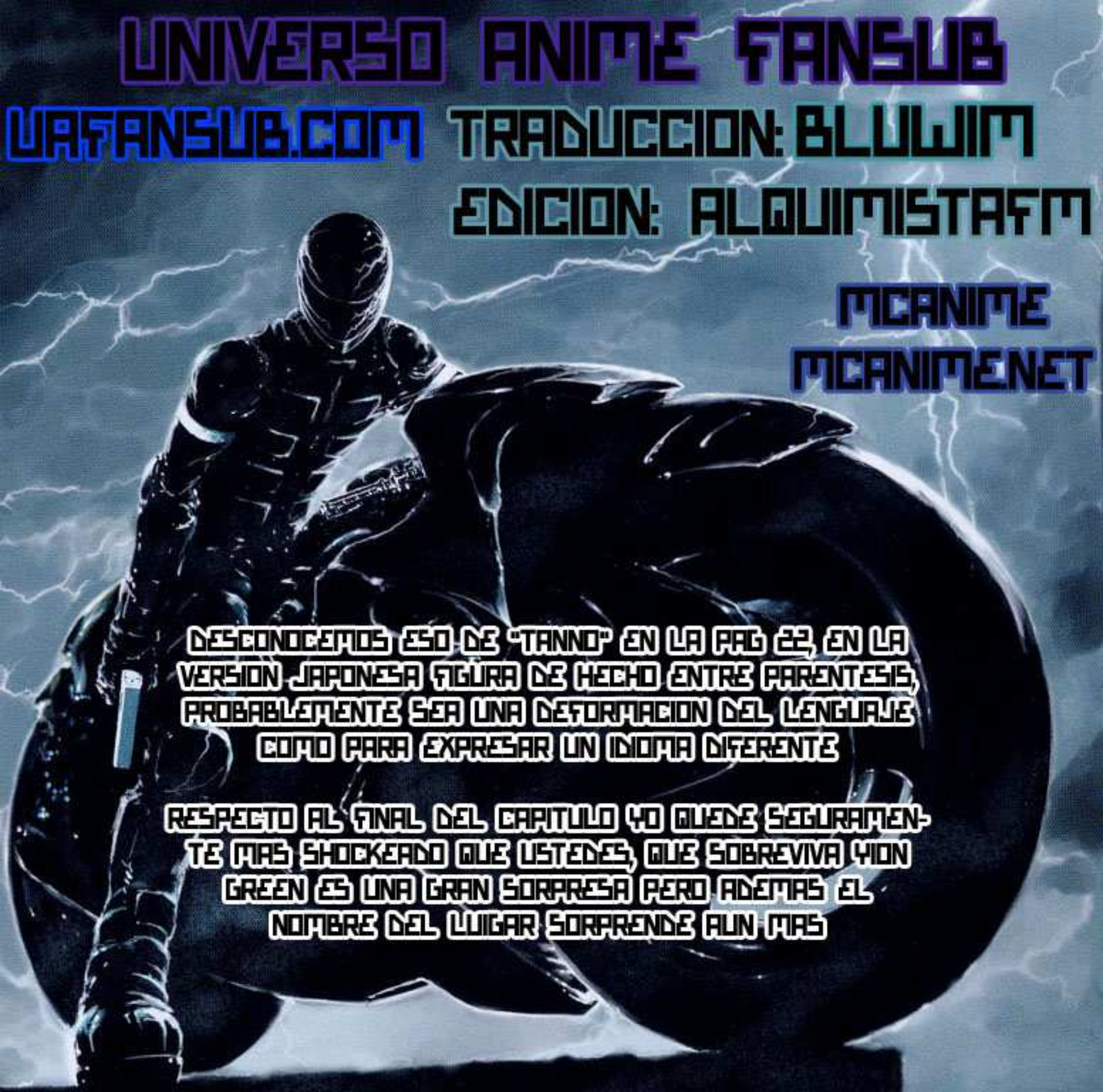
UNIVERSO ANIME FANSUB
UAFANSUB.COM
TRADUCCION: BLUWIM
EDICION: ALQUIMISTAFM
MCANIME
MCANIMENET
DESCONOCEMOS ESO DE "TANNO" EN LA PAG 22, EN LA VERSION JAPONESA FIGURA DE HECHO ENTRE PARENTESIS, PROBABLEMENTE SEA UNA DEFORMACION DEL LENGUAJE COMO PARA EXPRESAR UN IDIOMA DIFERENTE
RESPECTO AL FINAL DEL CAPITULO YO QUEDE SEGURAMENTE MAS SHOCKEADO QUE USTEDES, QUE SOBREVIVA YION GREEN ES UNA GRAN SORPRESA PERO ADEMAS EL NOMBRE DEL LUIGAR SORPRENDE AUN MAS

ゴゴゴゴゴゴ

バイオメガ

逃走を始めた人々…何処へ!?

最新単行本5巻、絶賛発売中!! フルカラー作品集「プラム学園！アンドソーオン」も発売中!!

UJ ウルトラ YJC ウルトラジャンプ COMICS バイオメガ 1~5巻 弐瓶勉 NOW ON SALE!!!

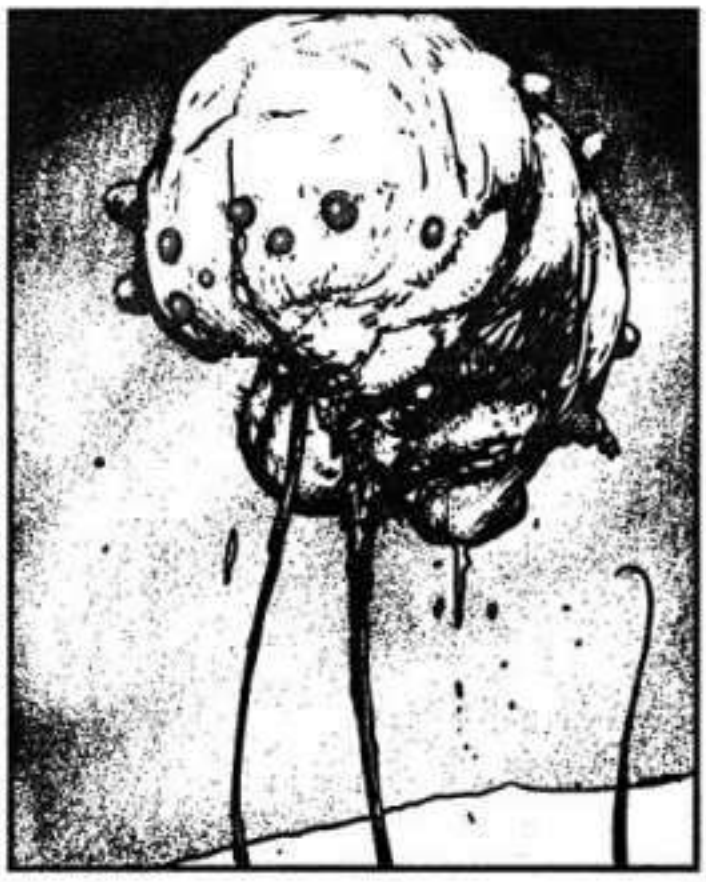

超級
月刊誌
ウルトラジャンプ
JANUARY
1
バイオメガ
戦慄のバイオSF
弐瓶勉
12月19日(金)発売

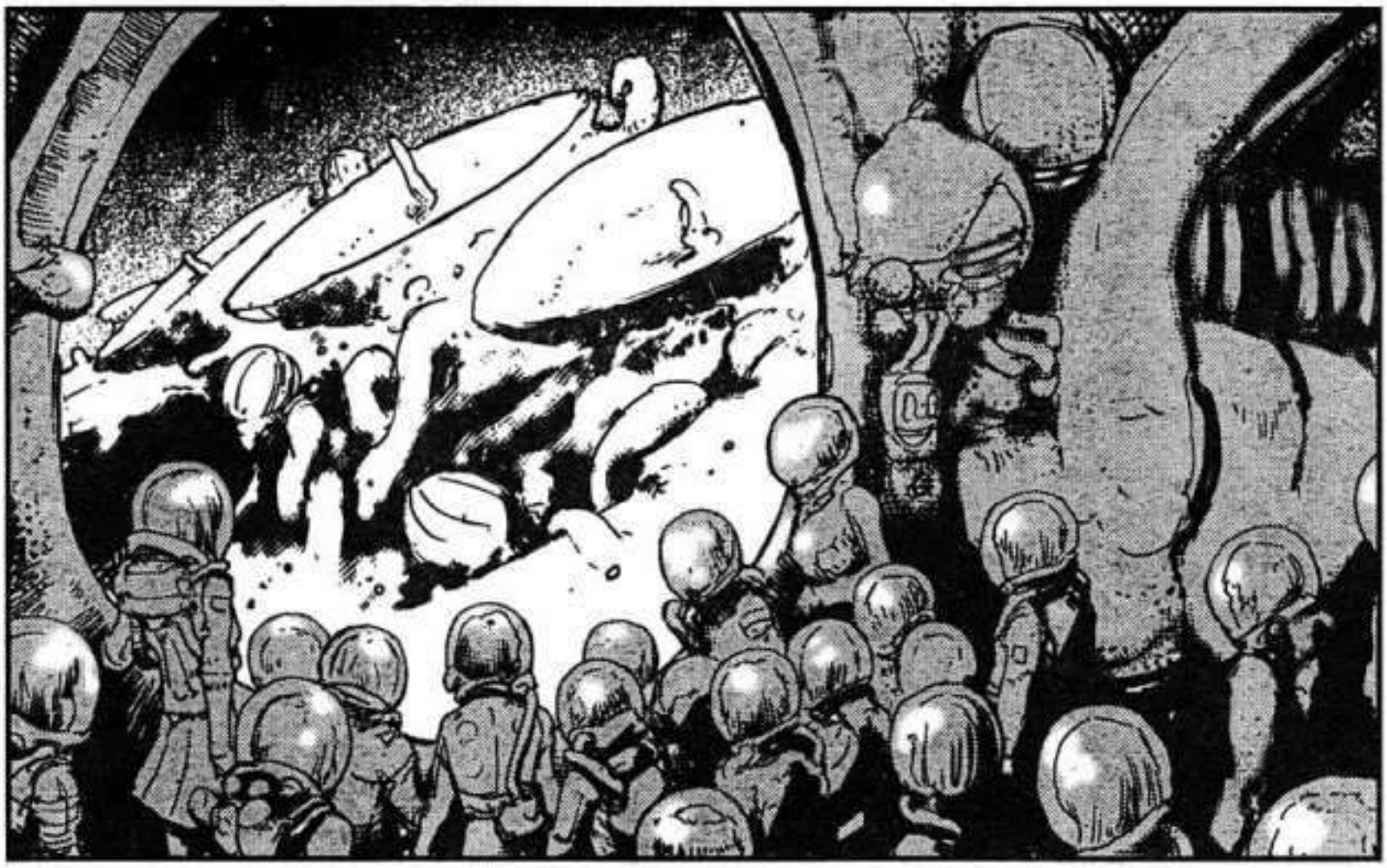

ME PREGUNTO DONDE ESTARA AHORA...

バイオメガ

#40

弐瓶勉

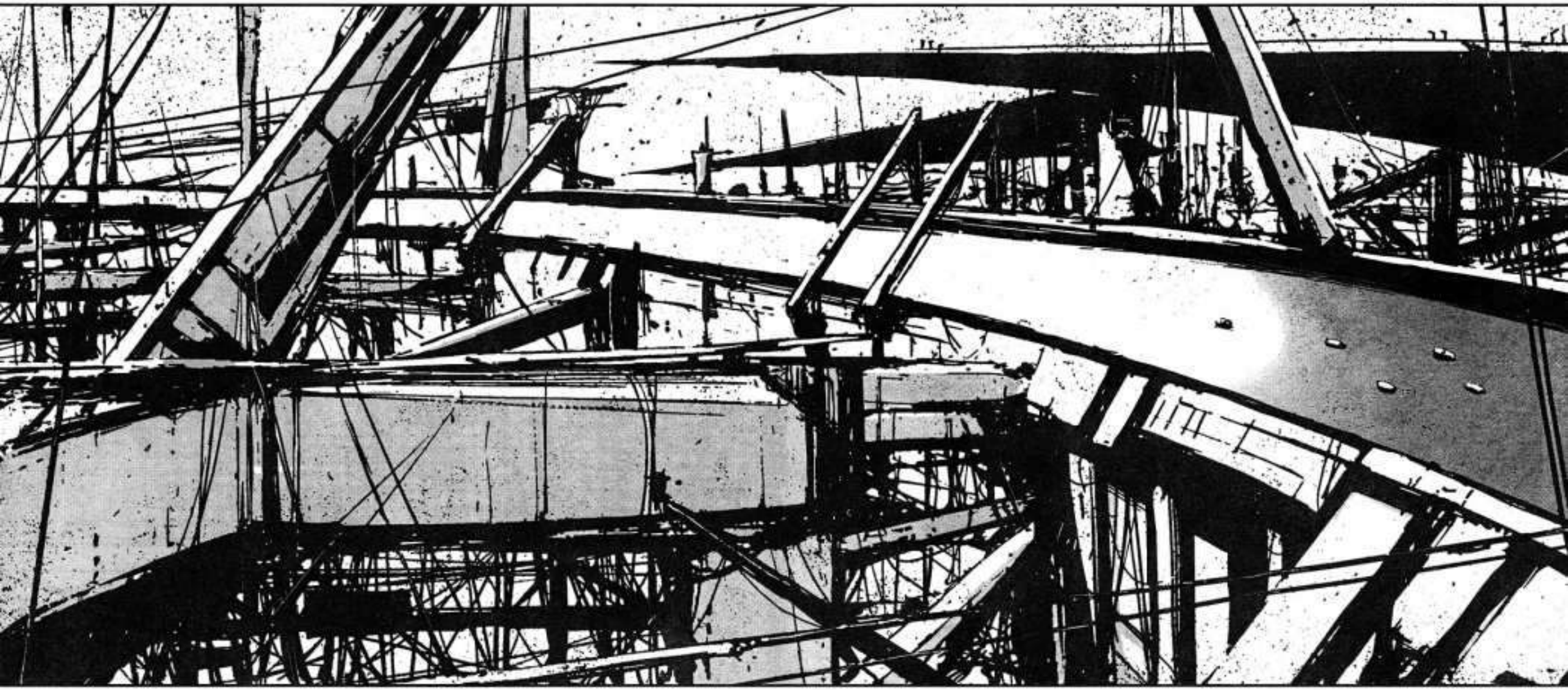

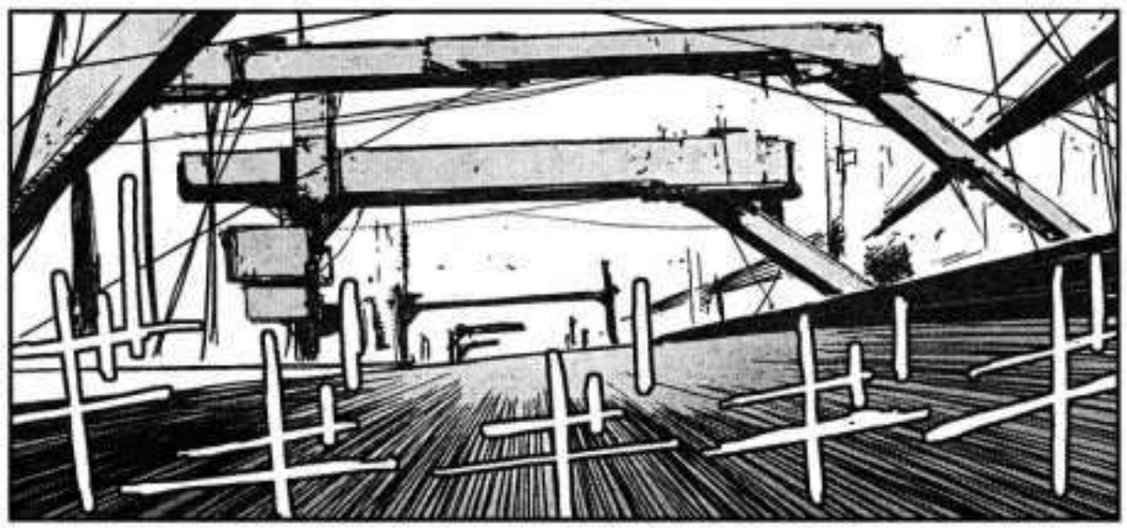

バイオメガ

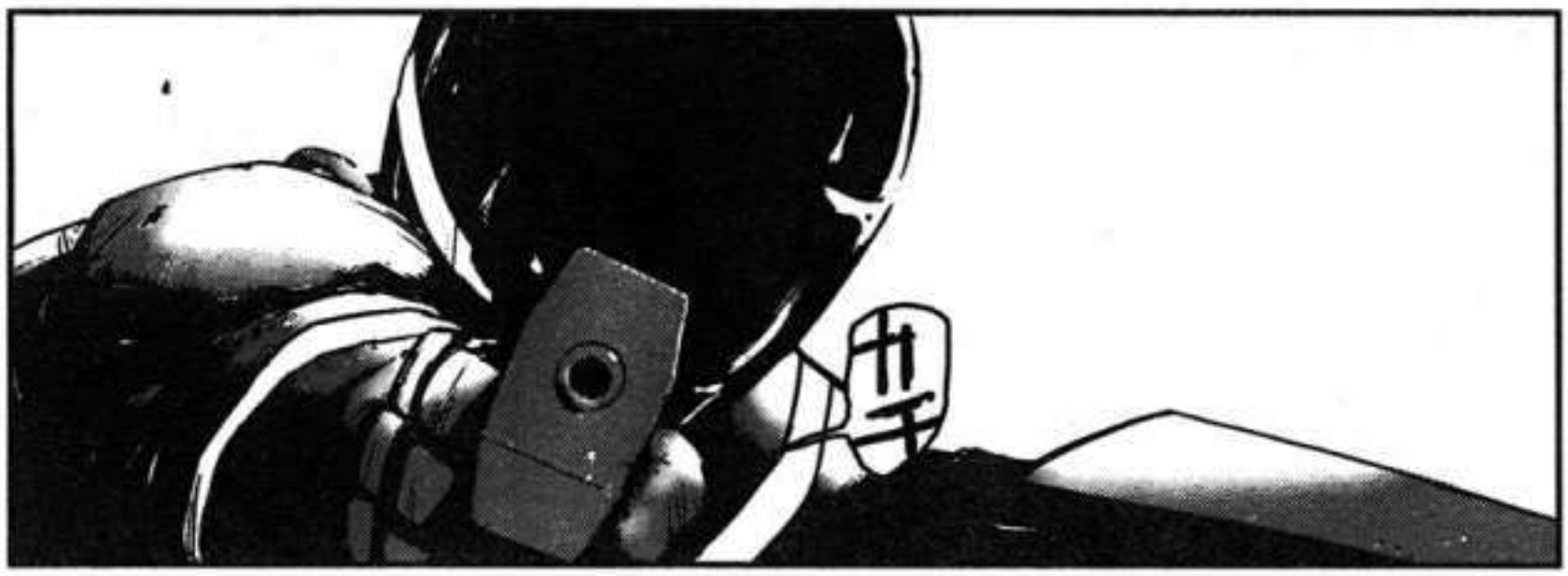

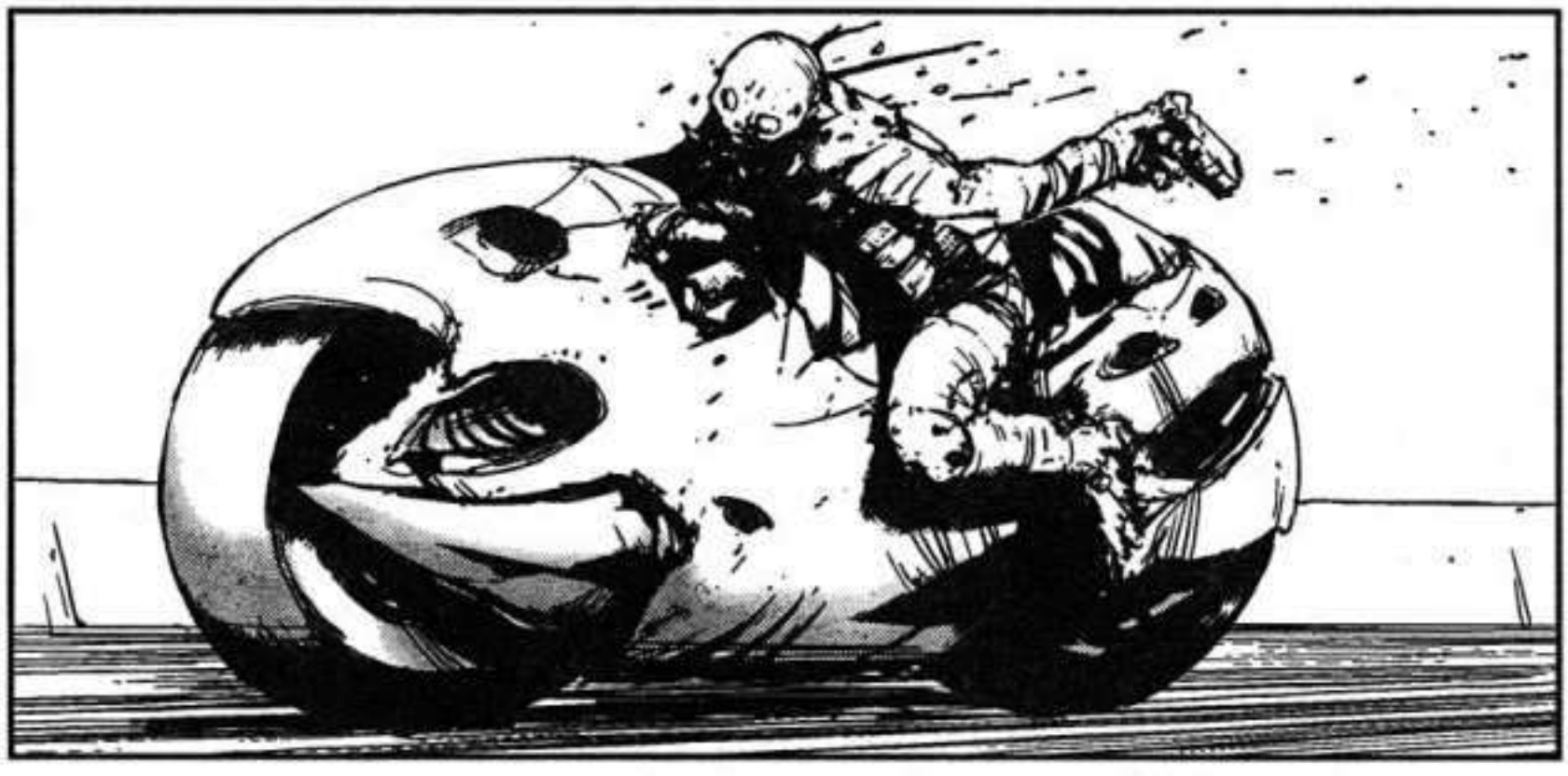

UJ ウルトラジャンプ YJC

COMICS

ABARA アバラ

上・下巻

弐瓶勉

NOW ON SALE!!!

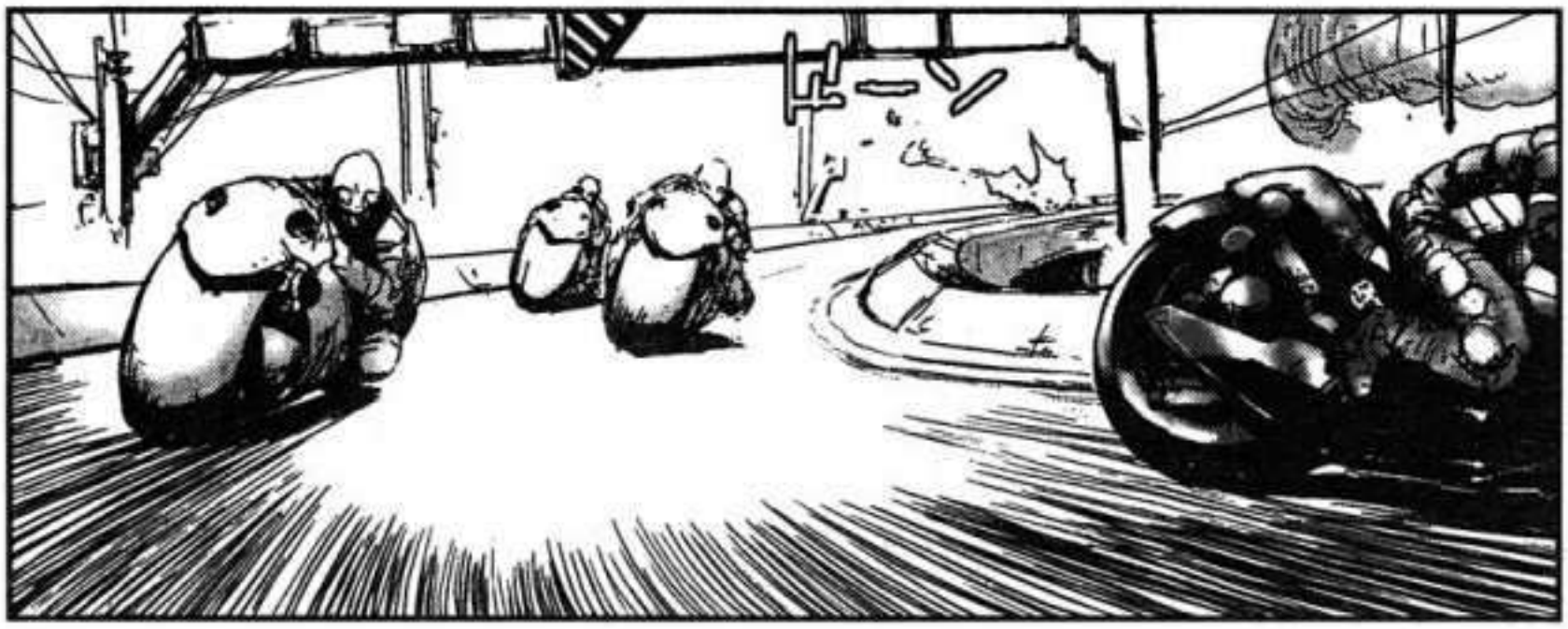

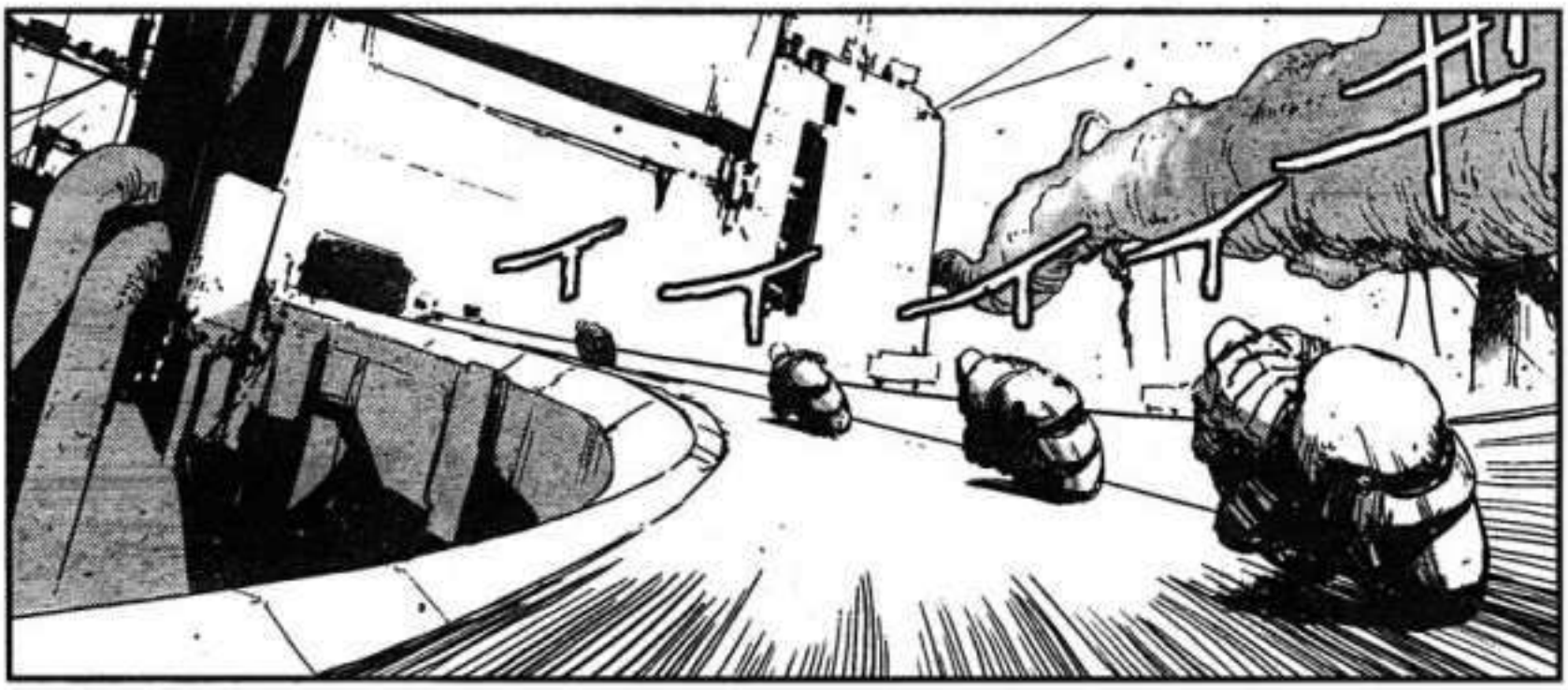

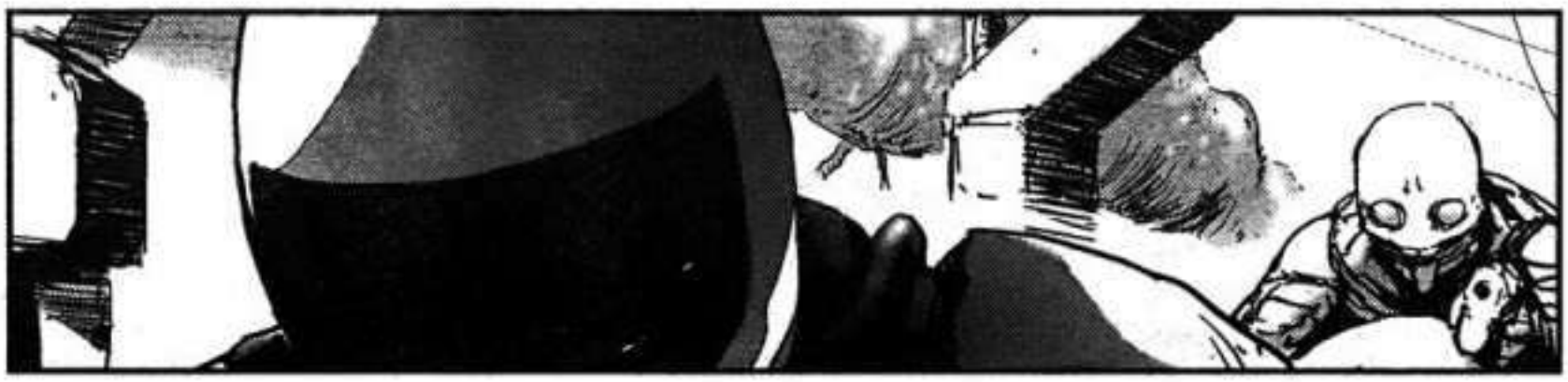

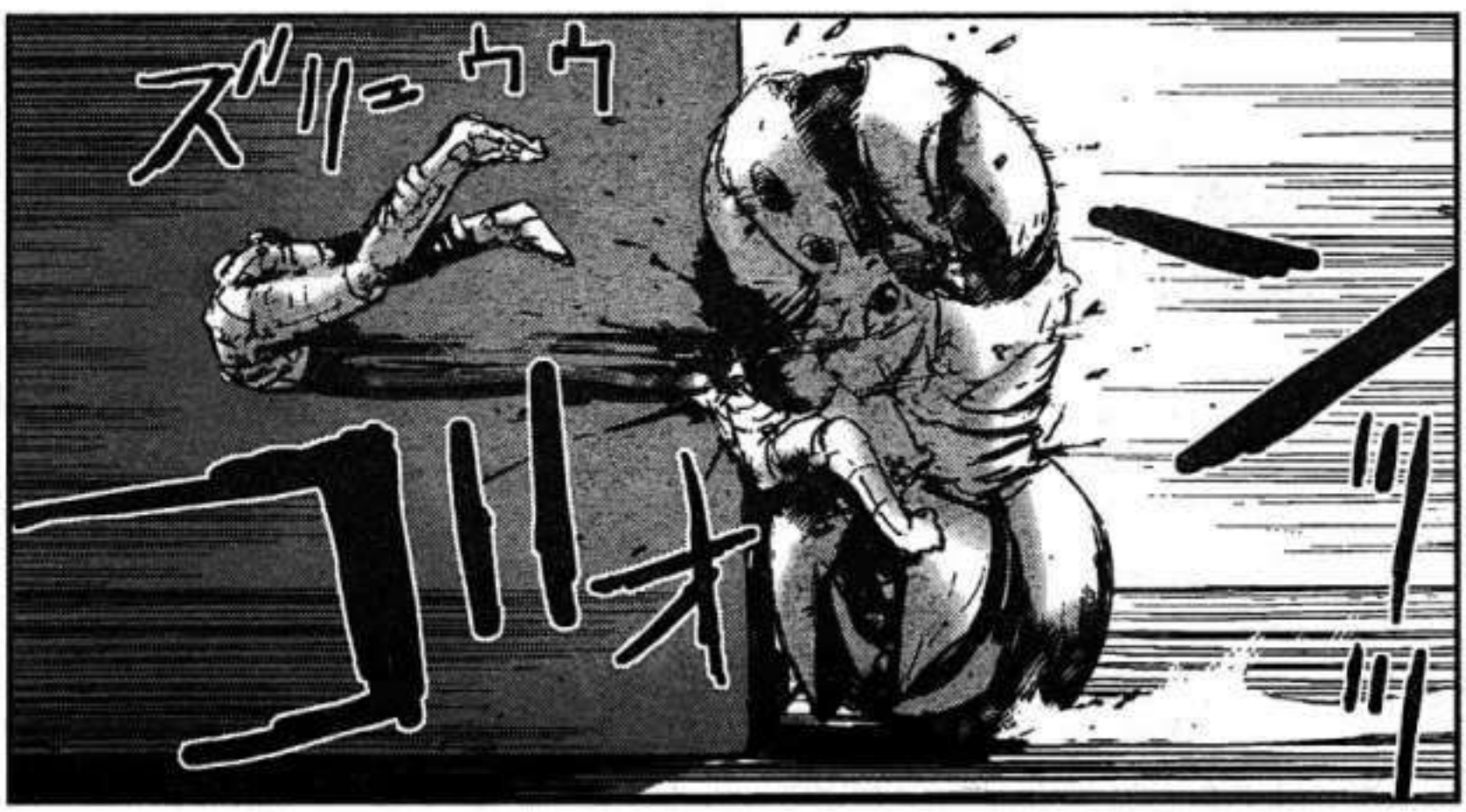
ズリュウウ
コルオ

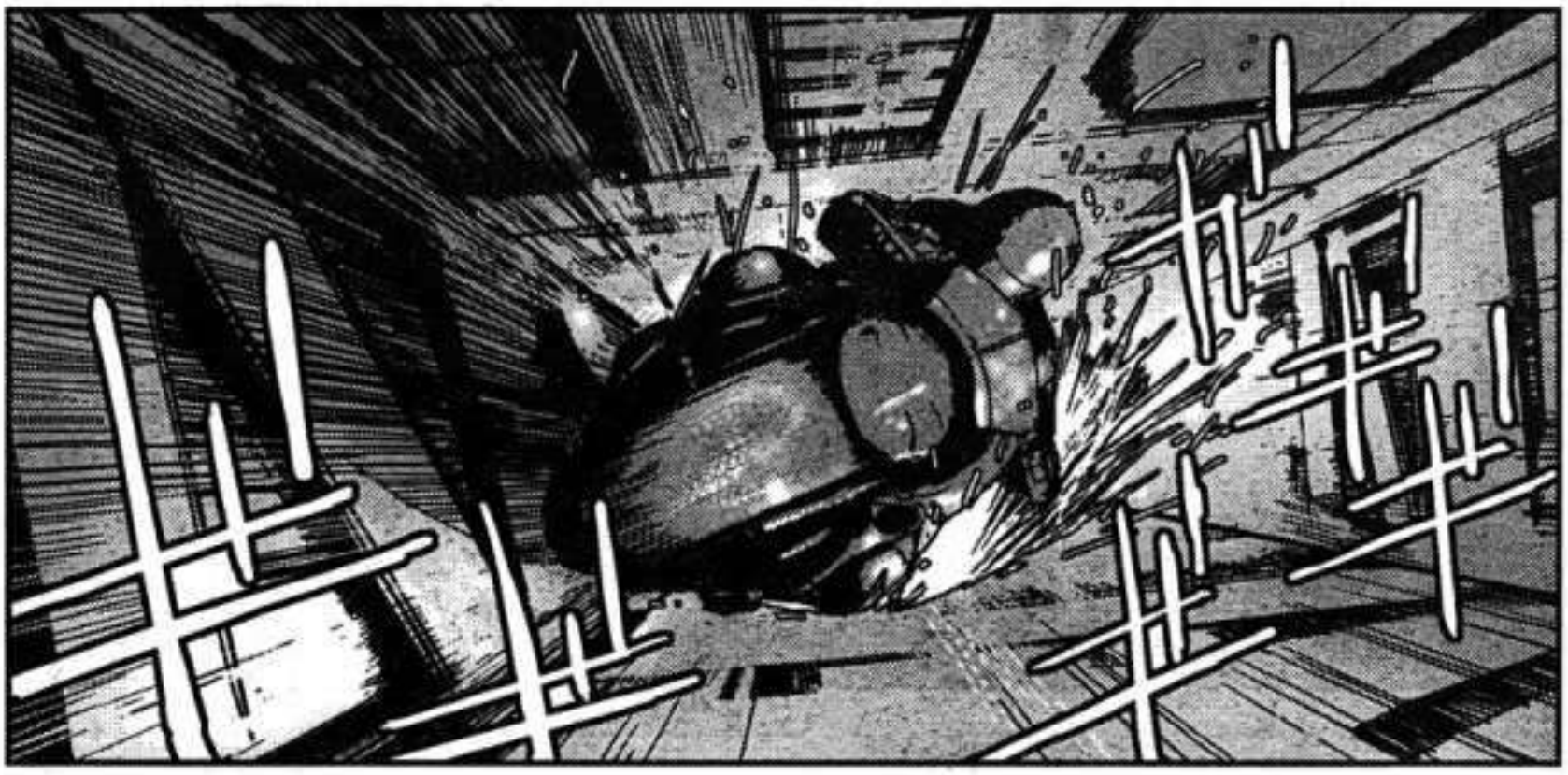

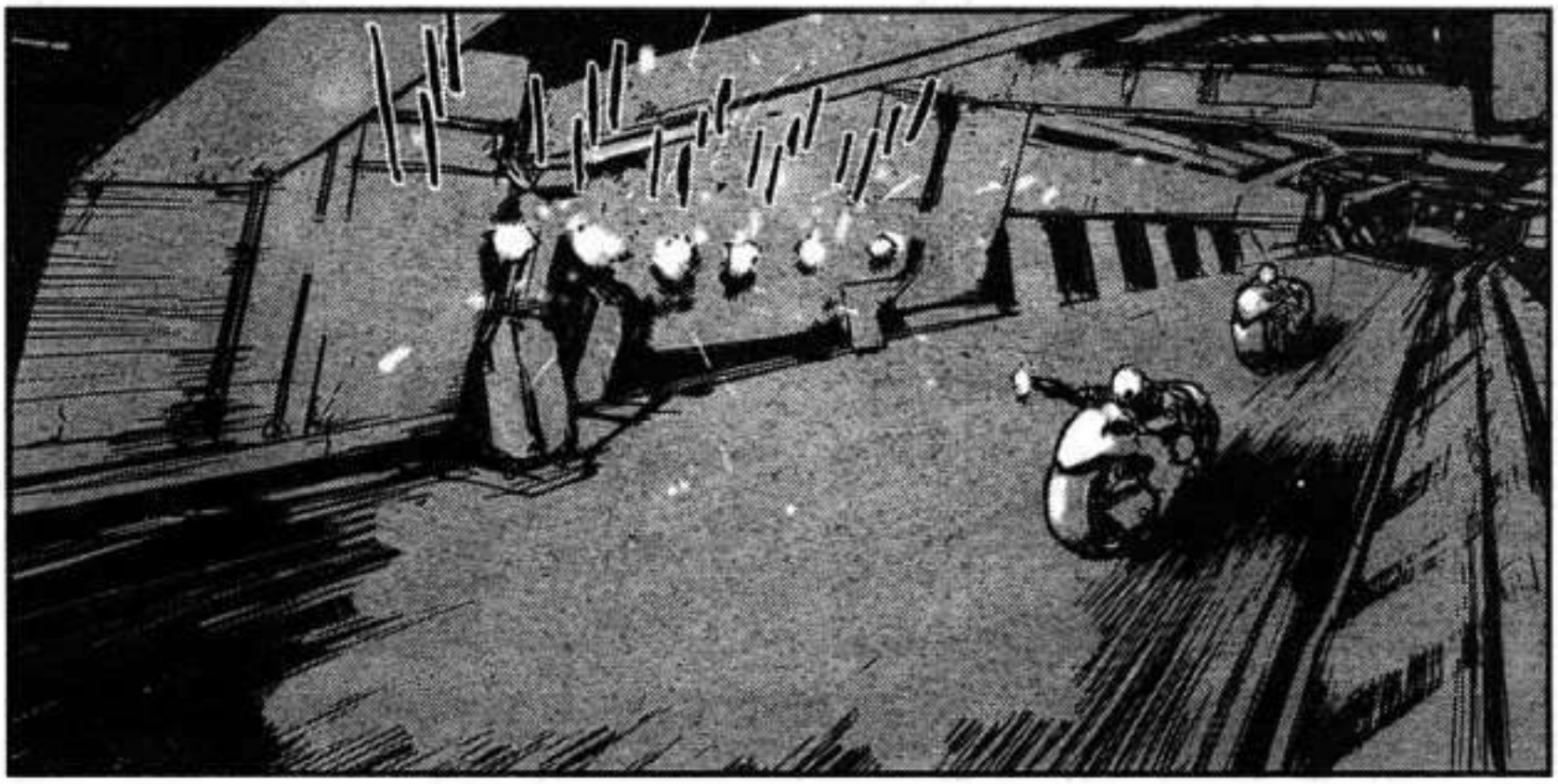

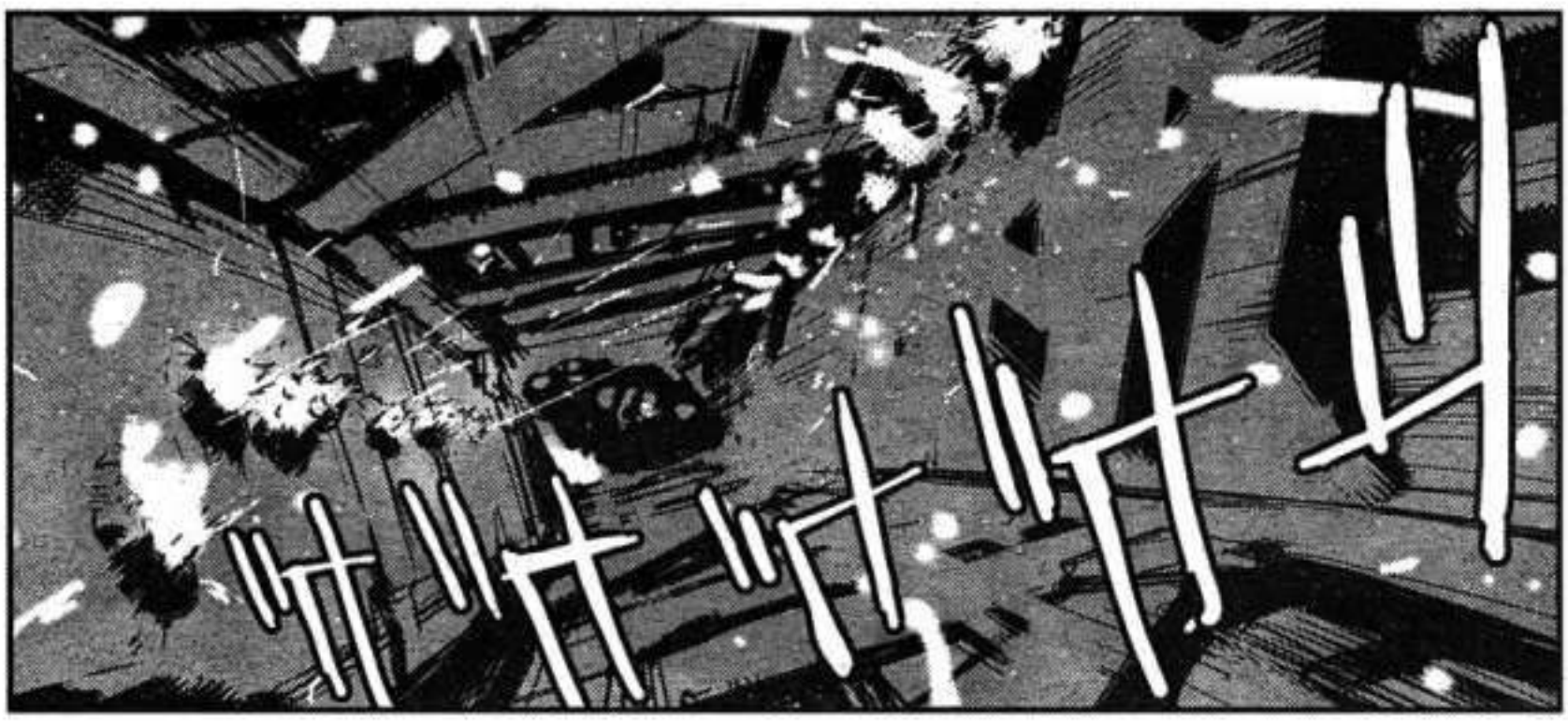

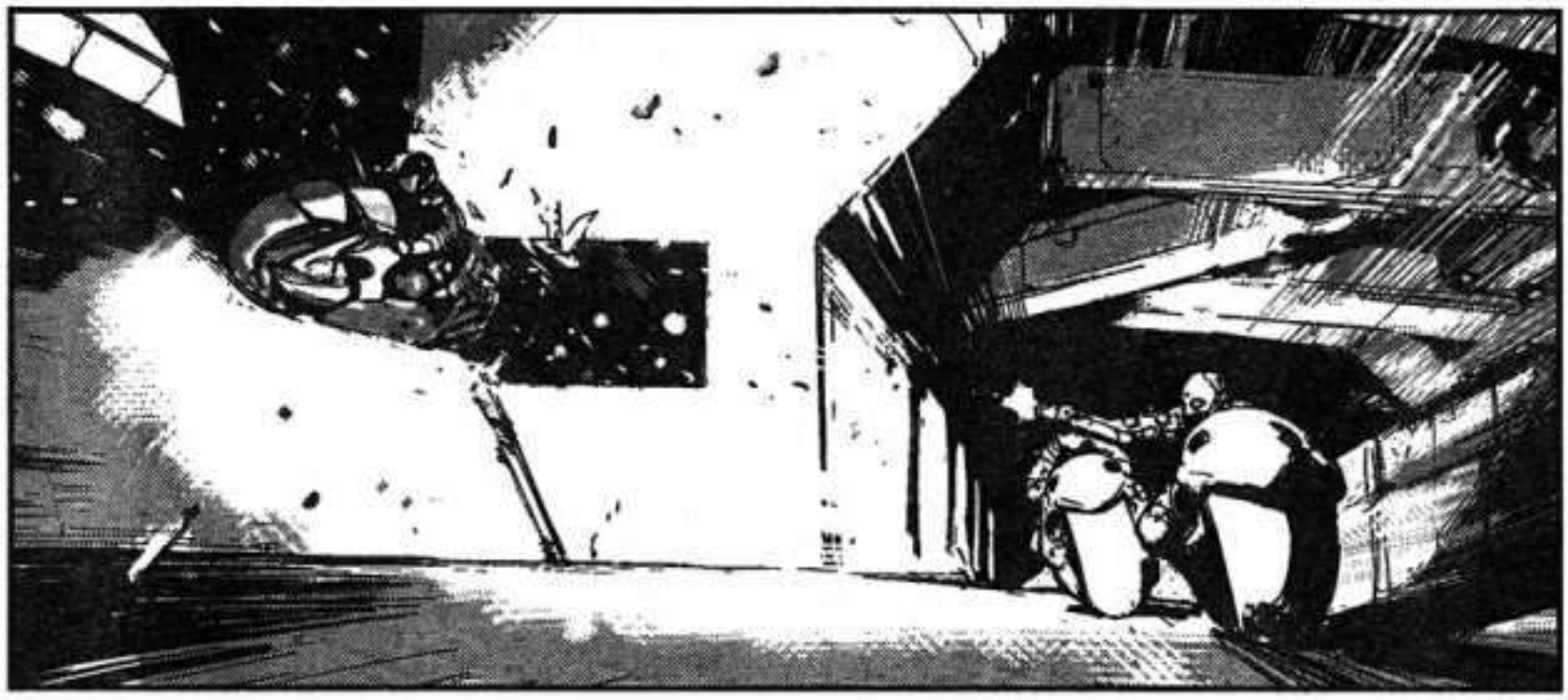

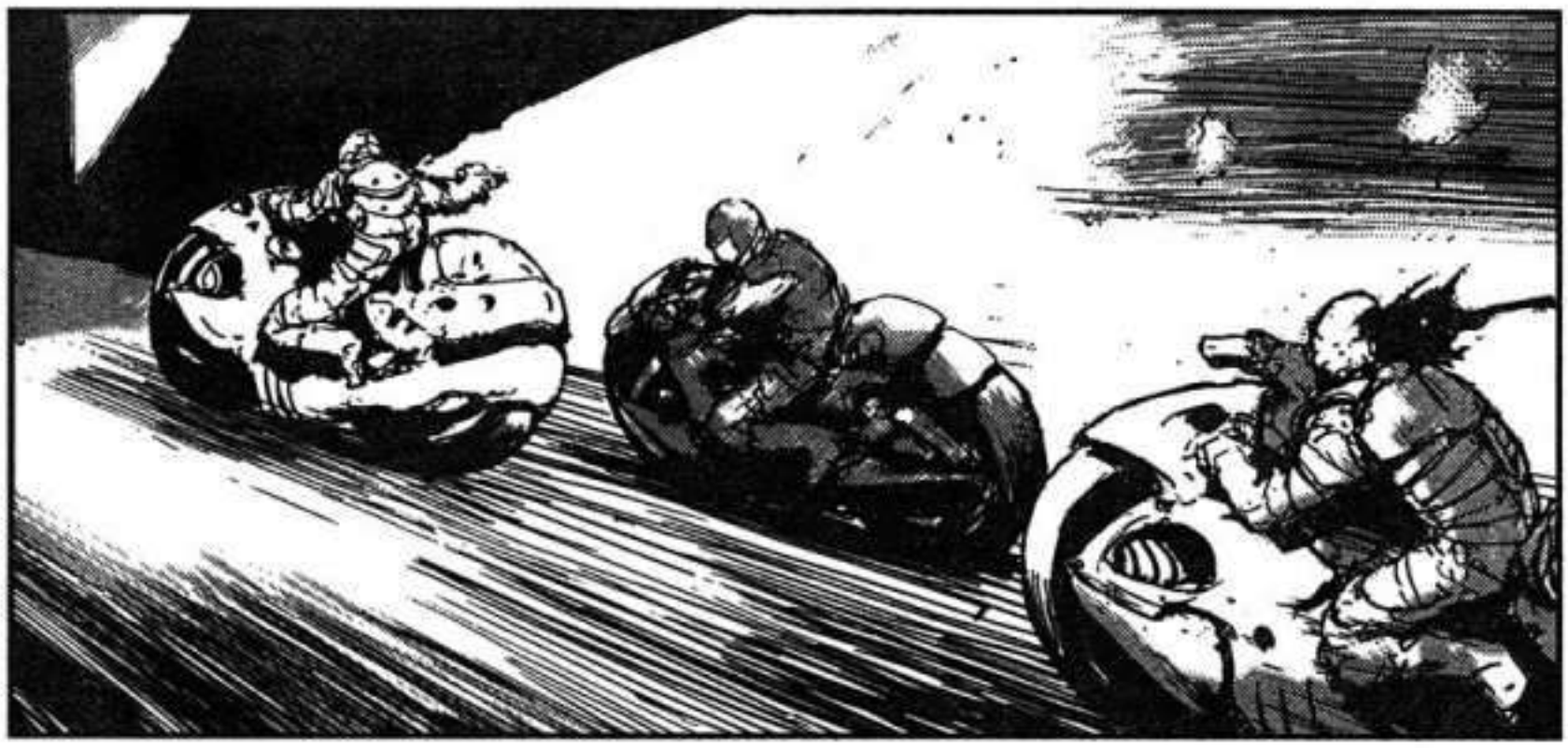

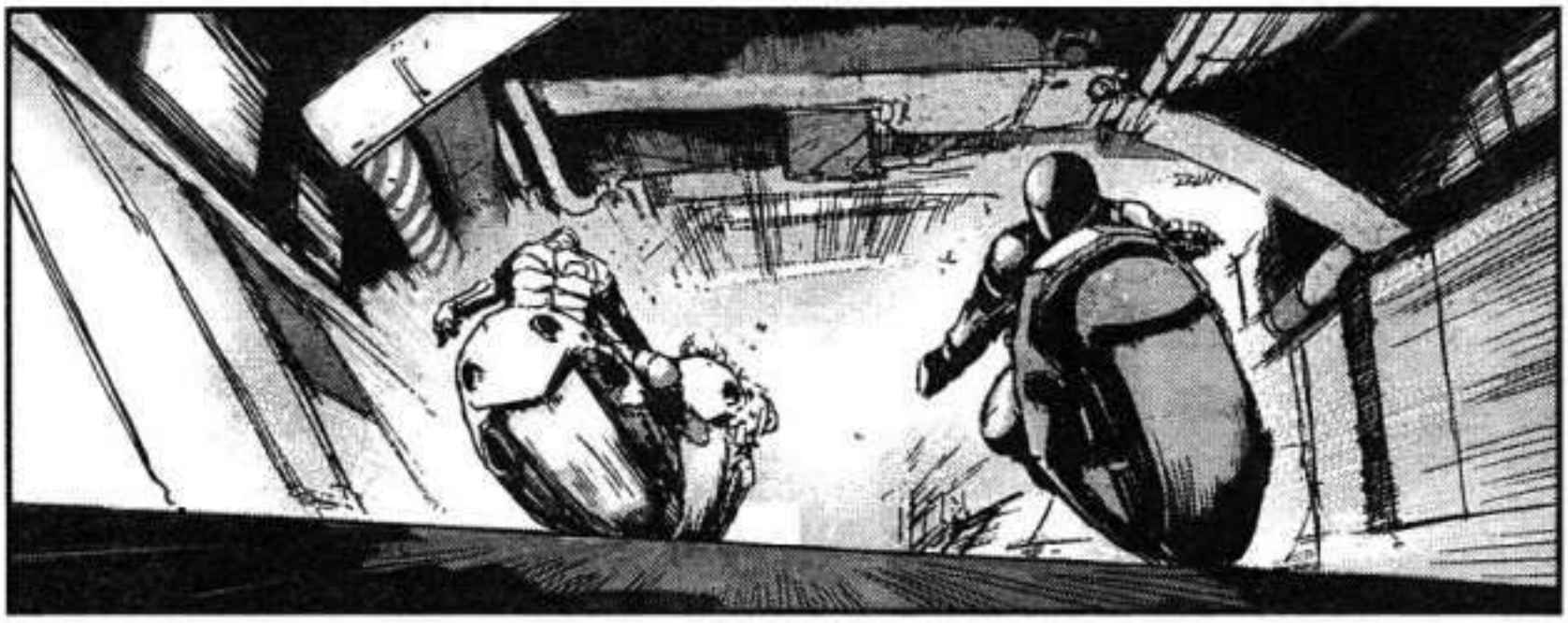

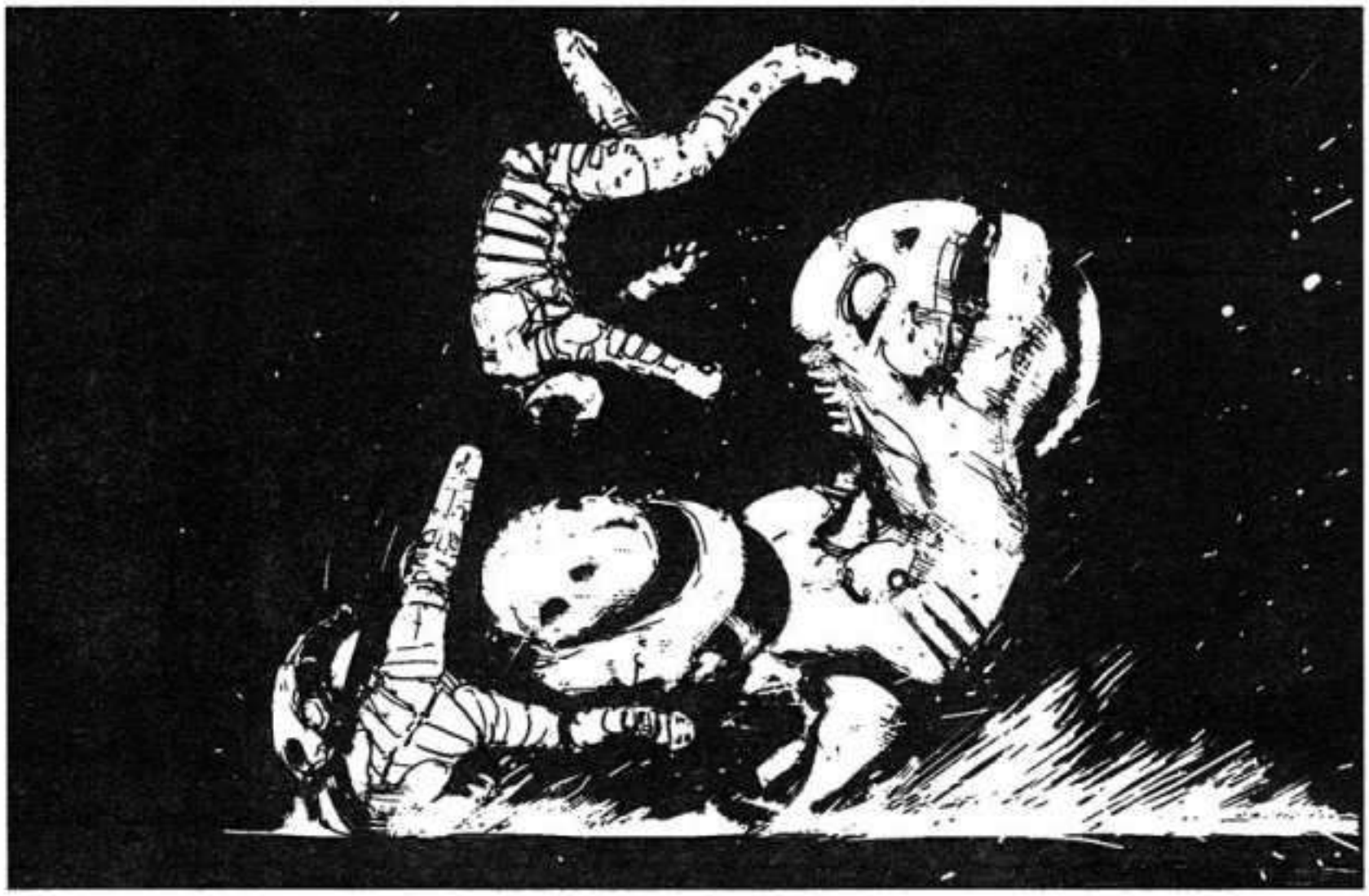

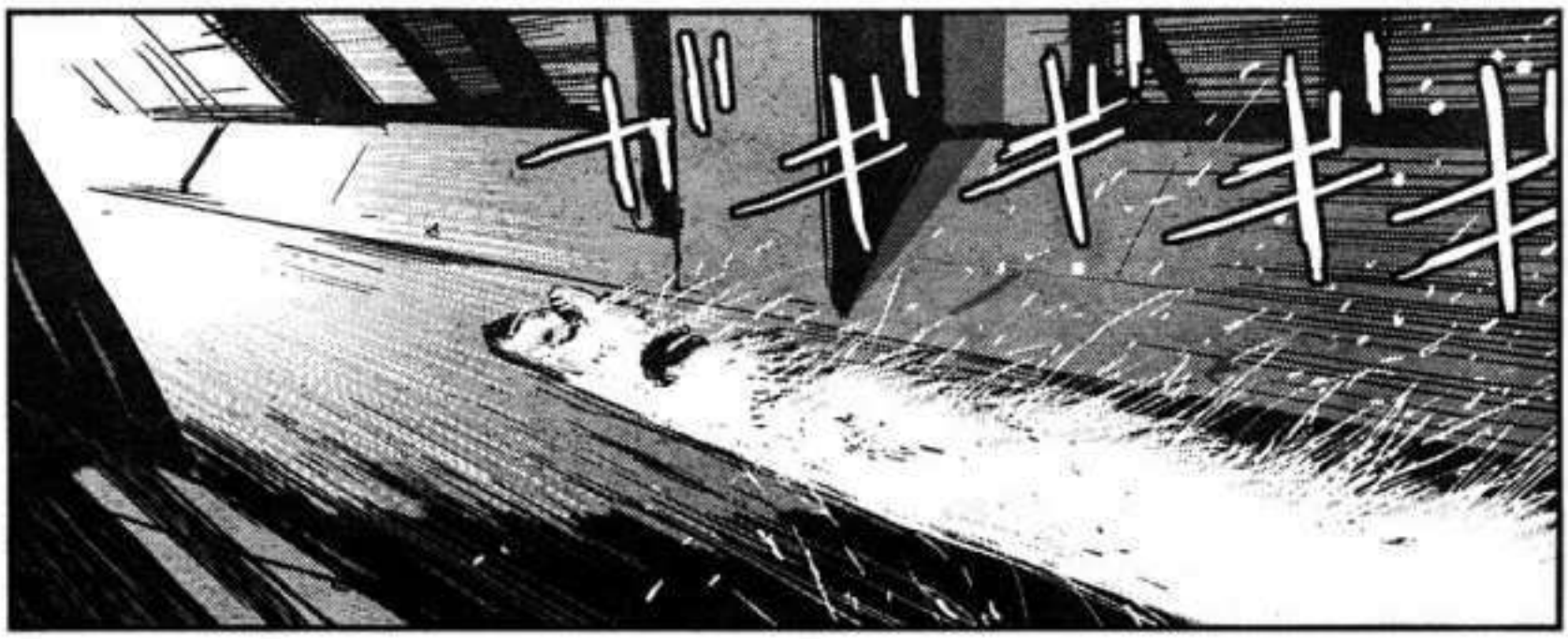

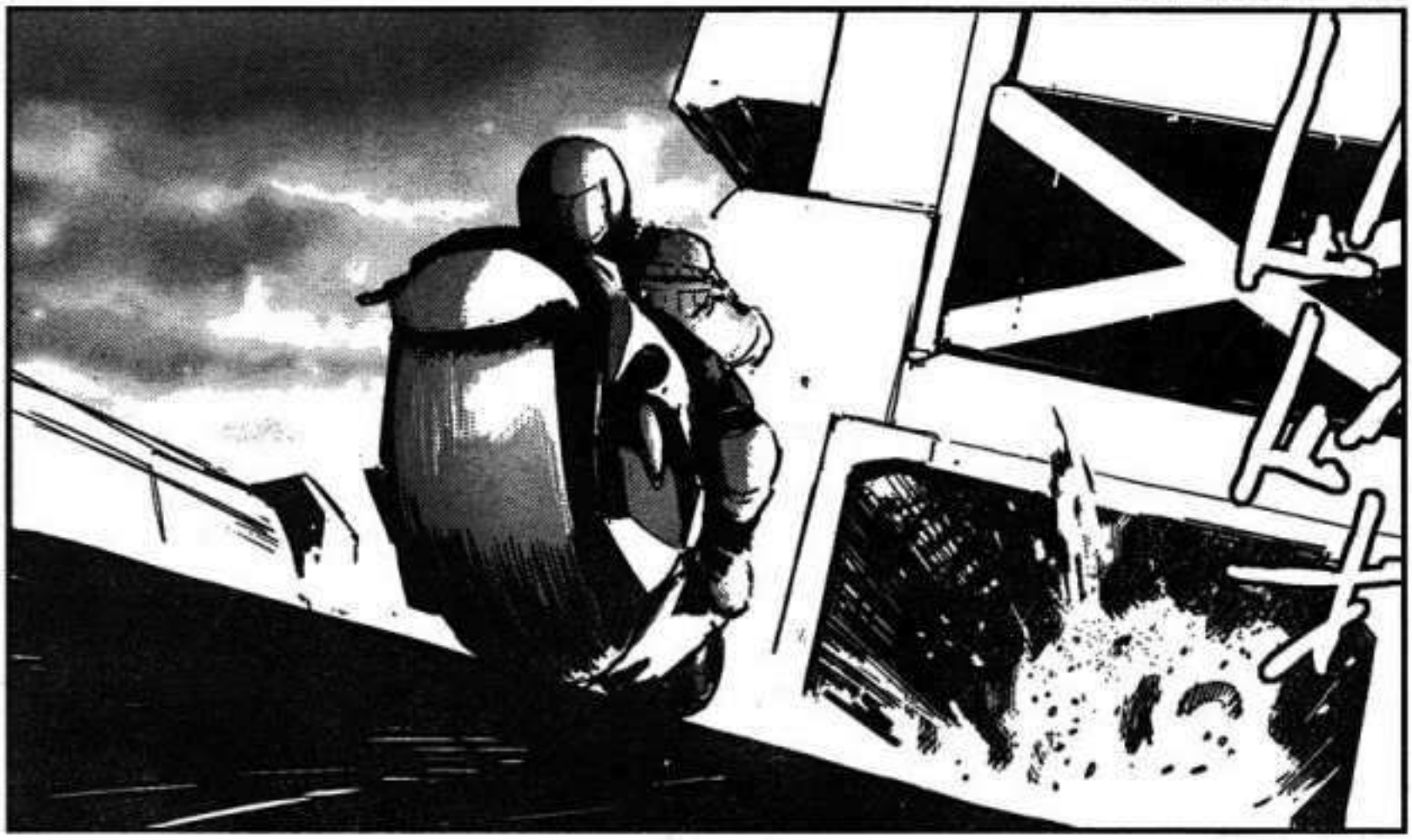

ESE ES LA
ULTIMA
MSCF

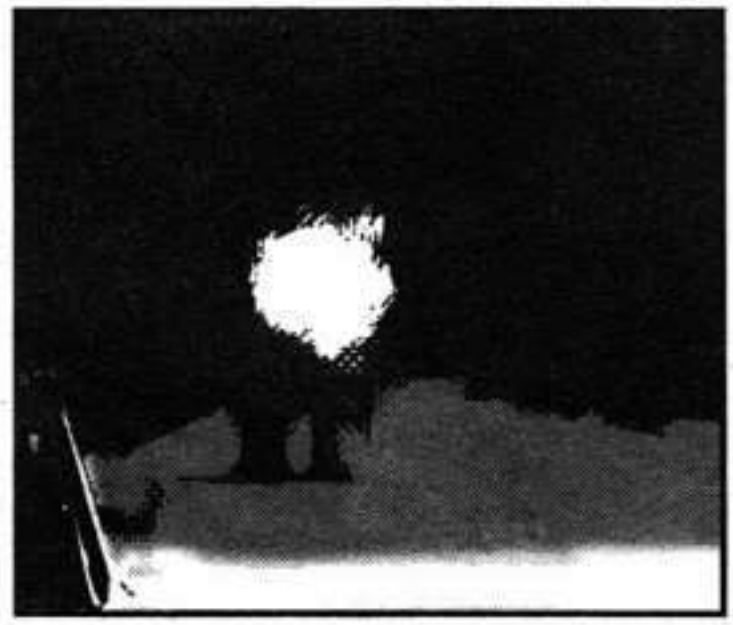

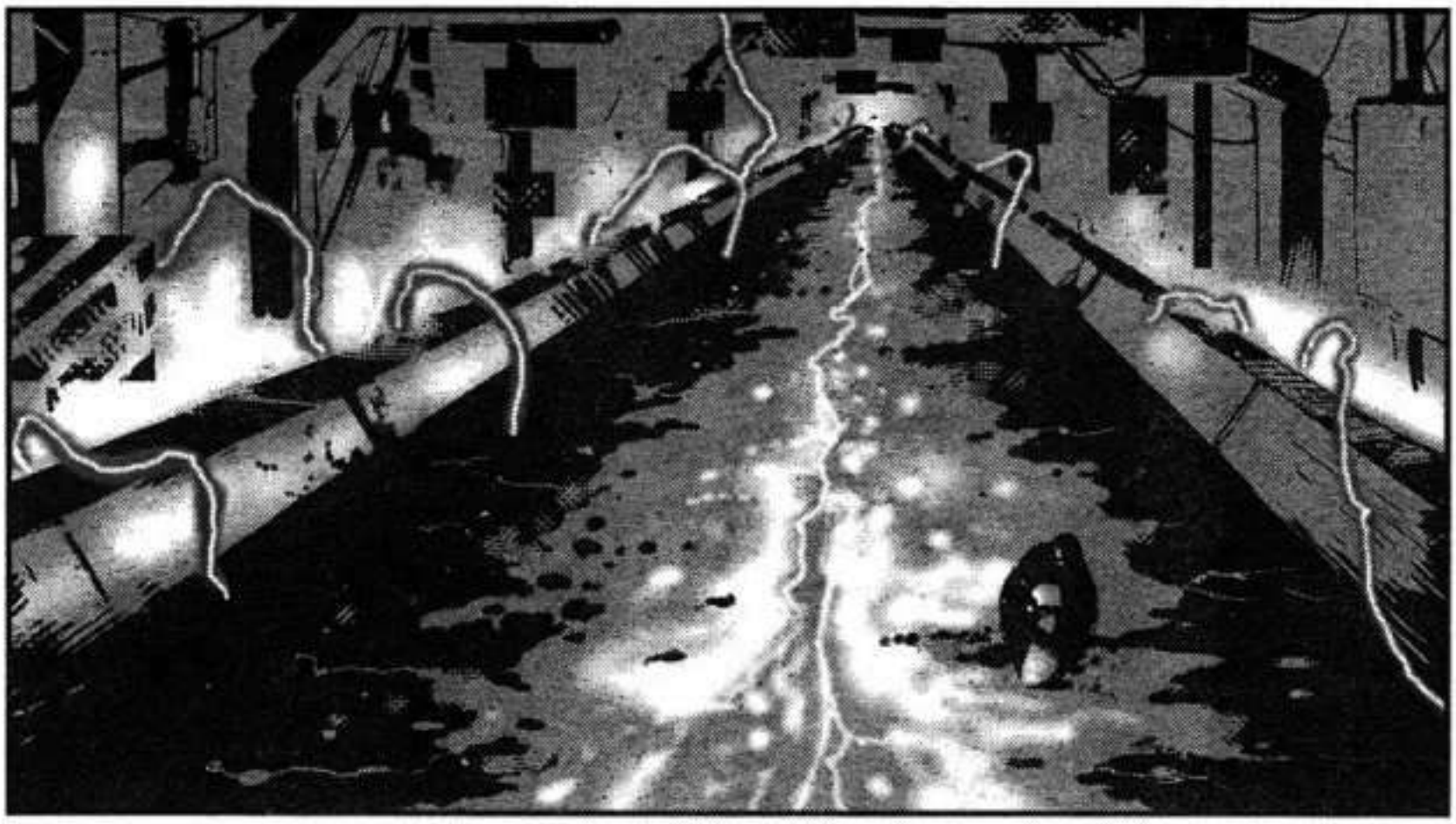

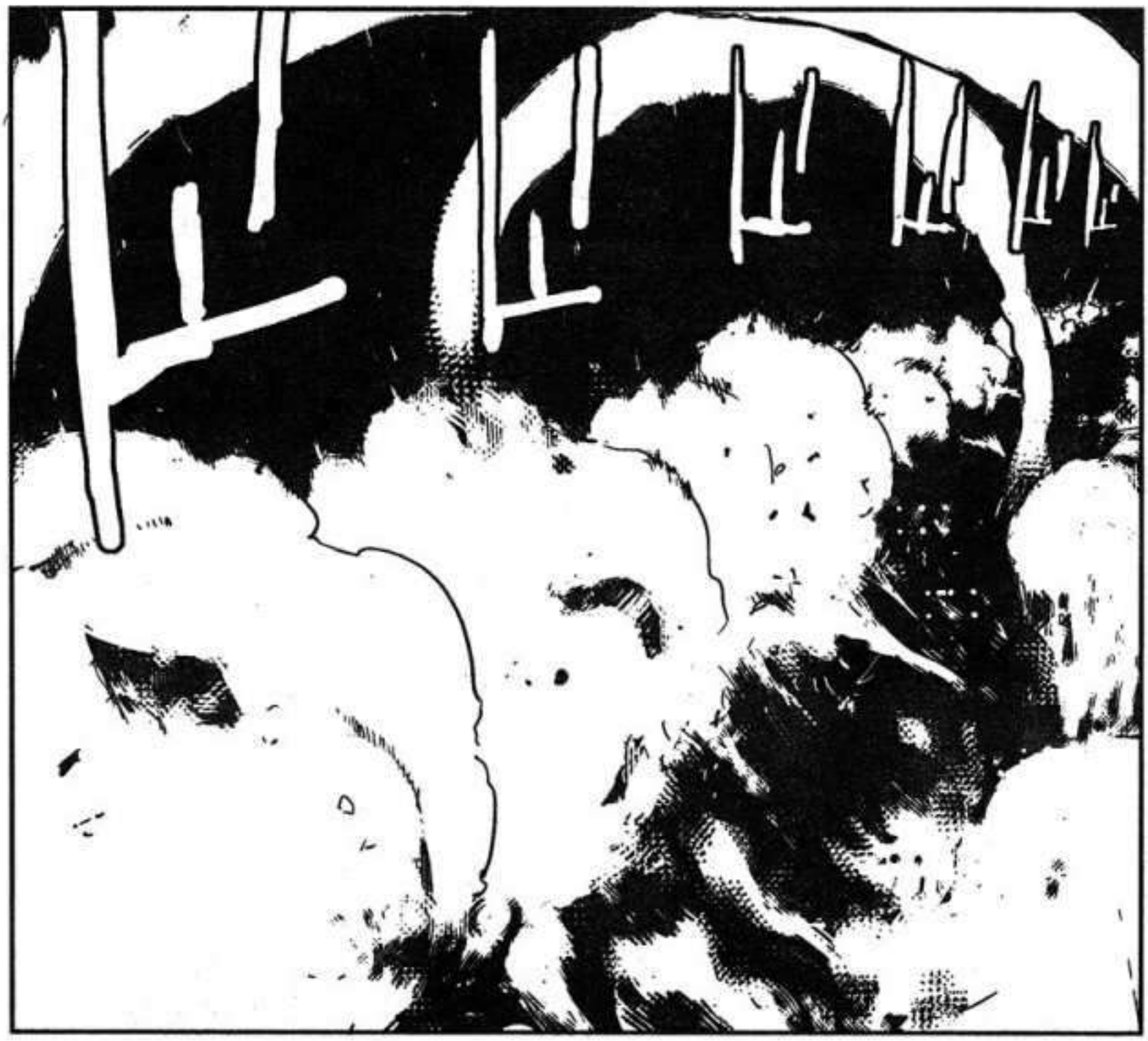

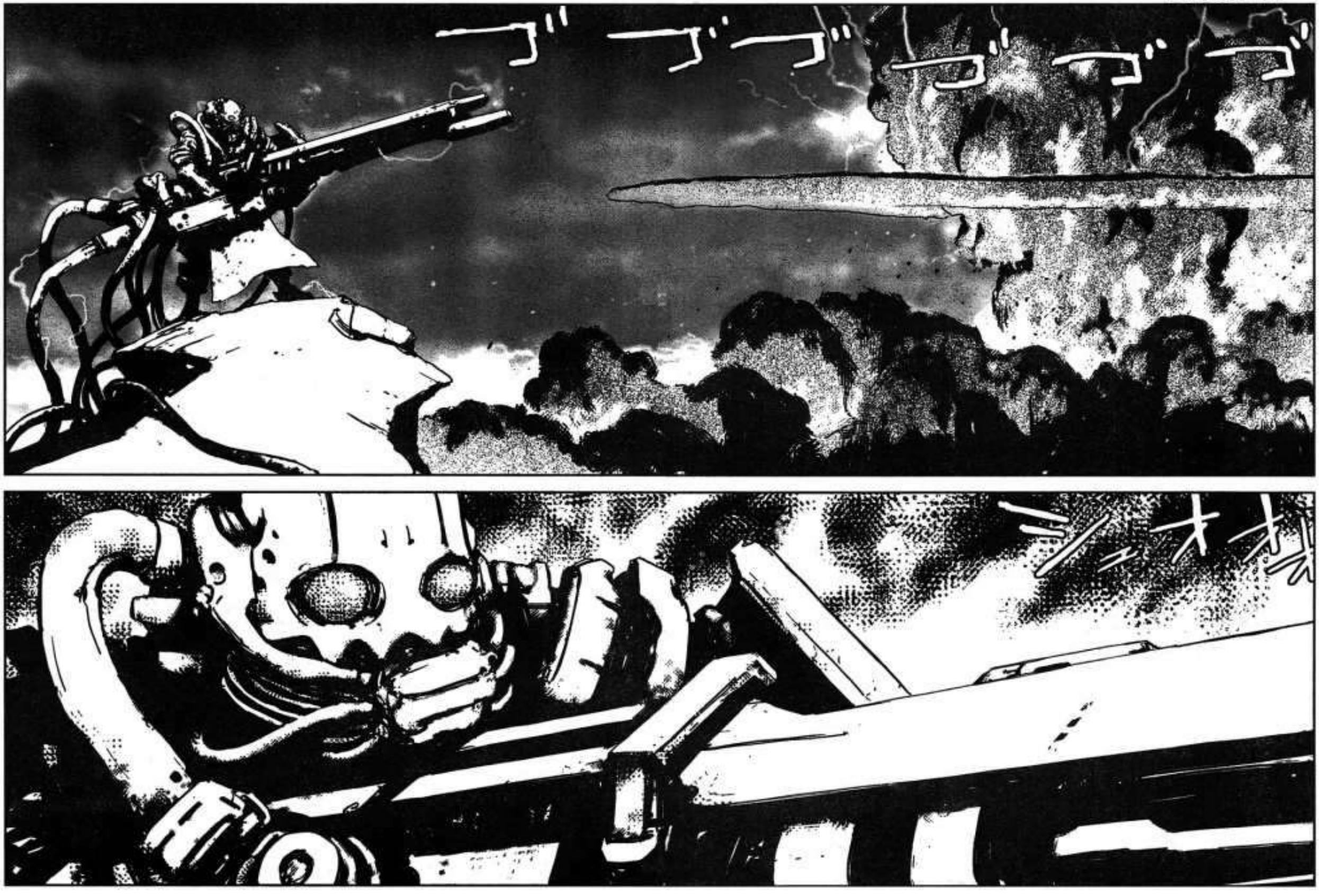
ゴゴゴゴゴゴゴゴ

EL FLUJO DENTRO DE LAS CANE-RIAS SE HA REVERTIDO!!
POR FAVOR, ECHE UN VIS-TAZO A ESTO, SENOR!!

QUE SIGNIFICA TODO ESTO!!?
QUE?!

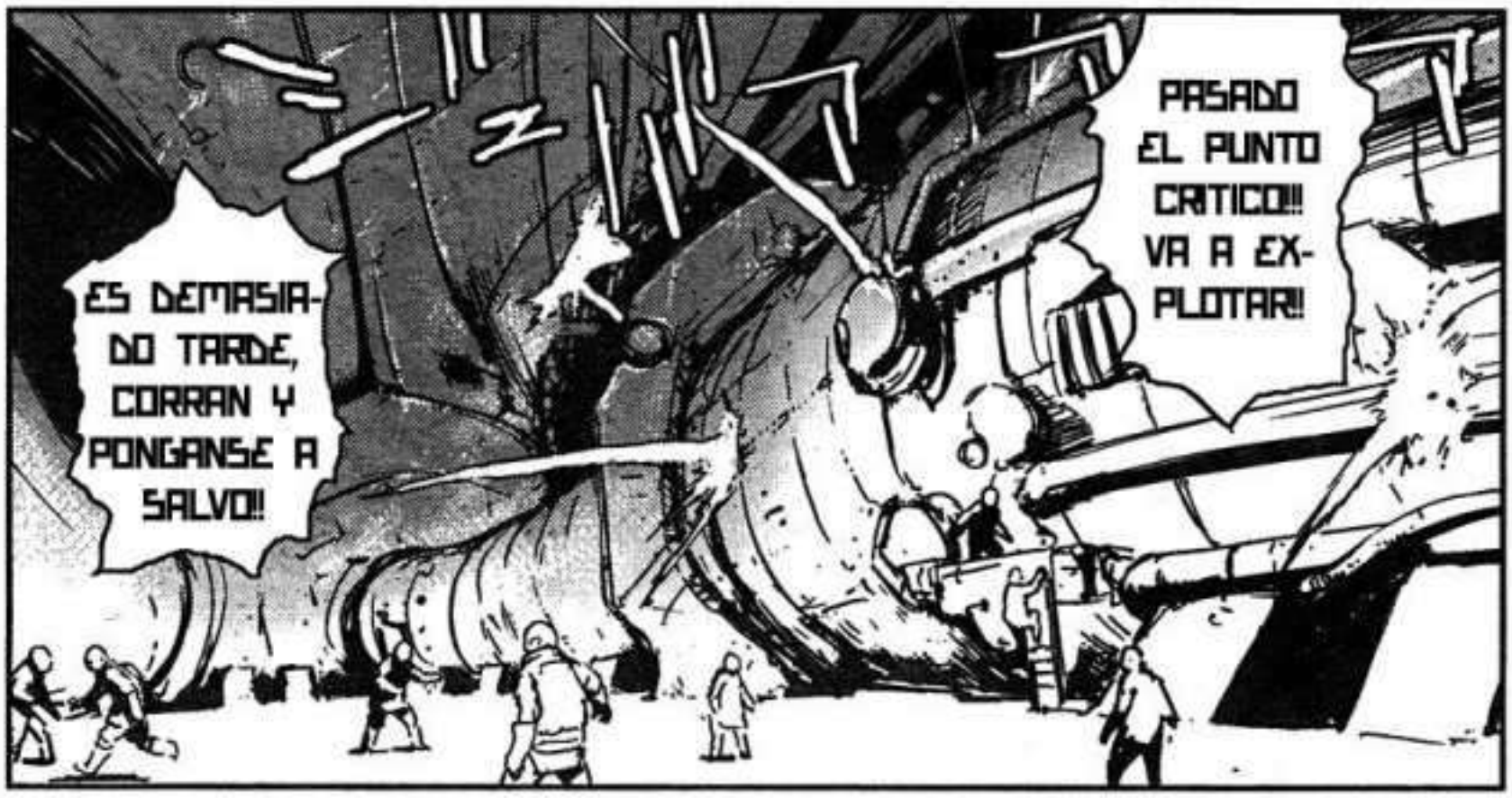
ES DEMASIA-
DO TARDE,
CORRAN Y
PONGANSE A
SALVO!!
PASADO
EL PUNTO
CRITICO!!!
VA A EX-
PLOTAR!!

NYALDEE
ESTA
DEBAJO.

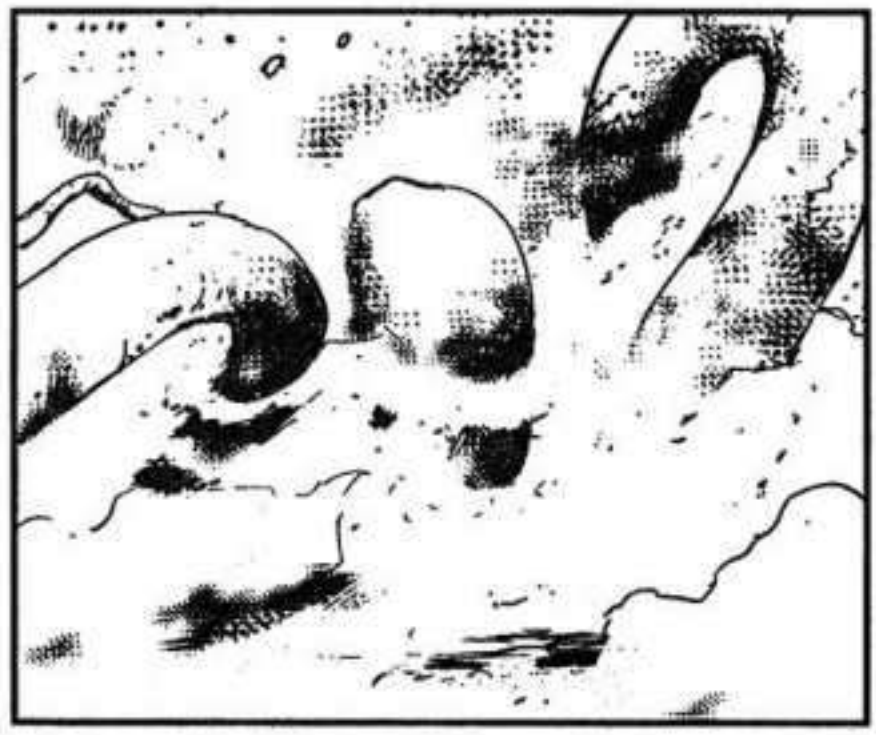

QUÉ ES ESTO?

LA HIJA DEL RECREADOR, FUNIPERO...

...

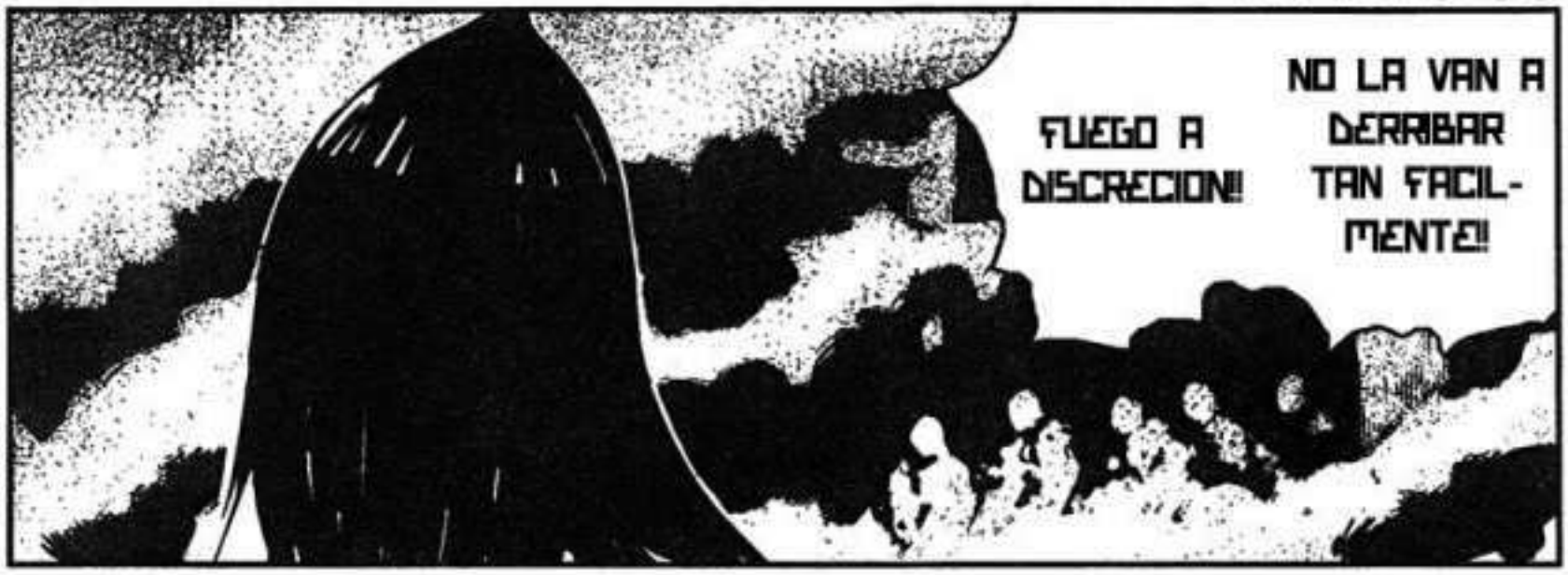
FUEGO A DISCRECION!!
NO LA VAN A DERRIBAR TAN FACIL-MENTE!!

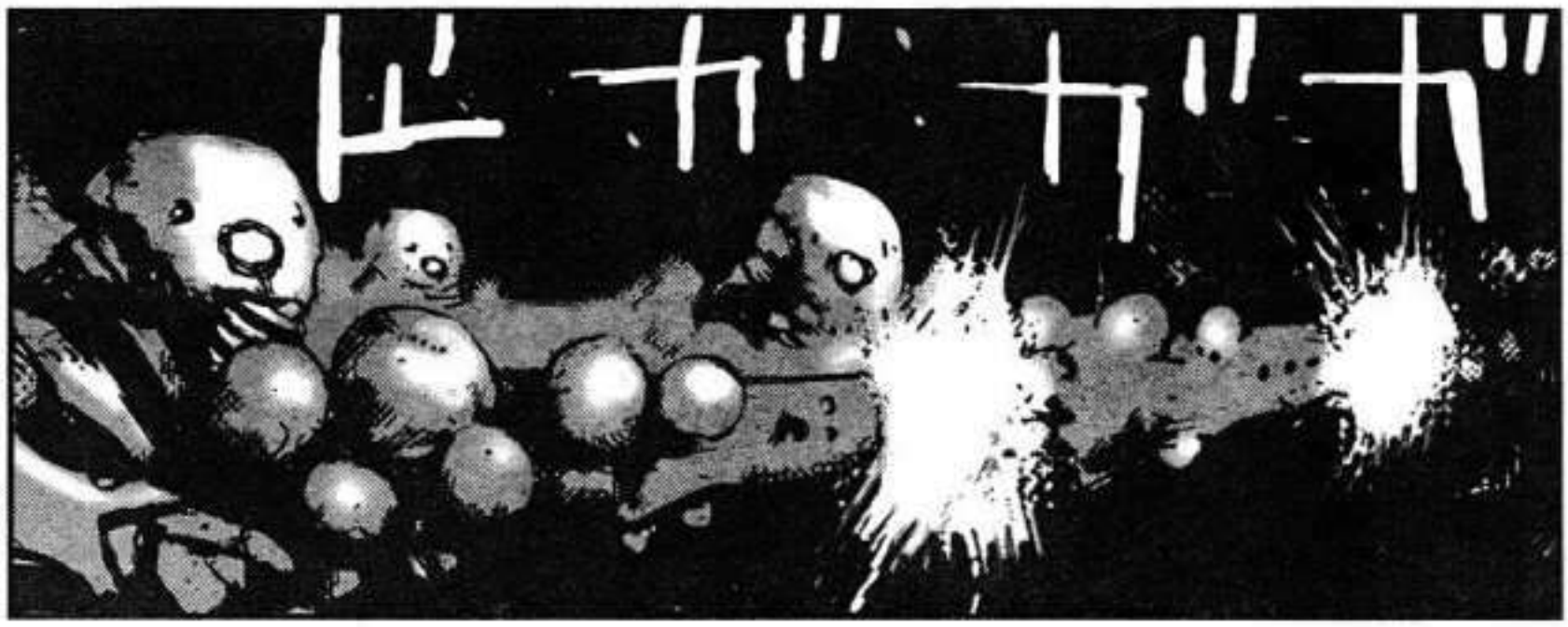
ドガガガ

QUE ESTA OCURRIEN-DO!?

AAAAAA AAAAAH!

!!!

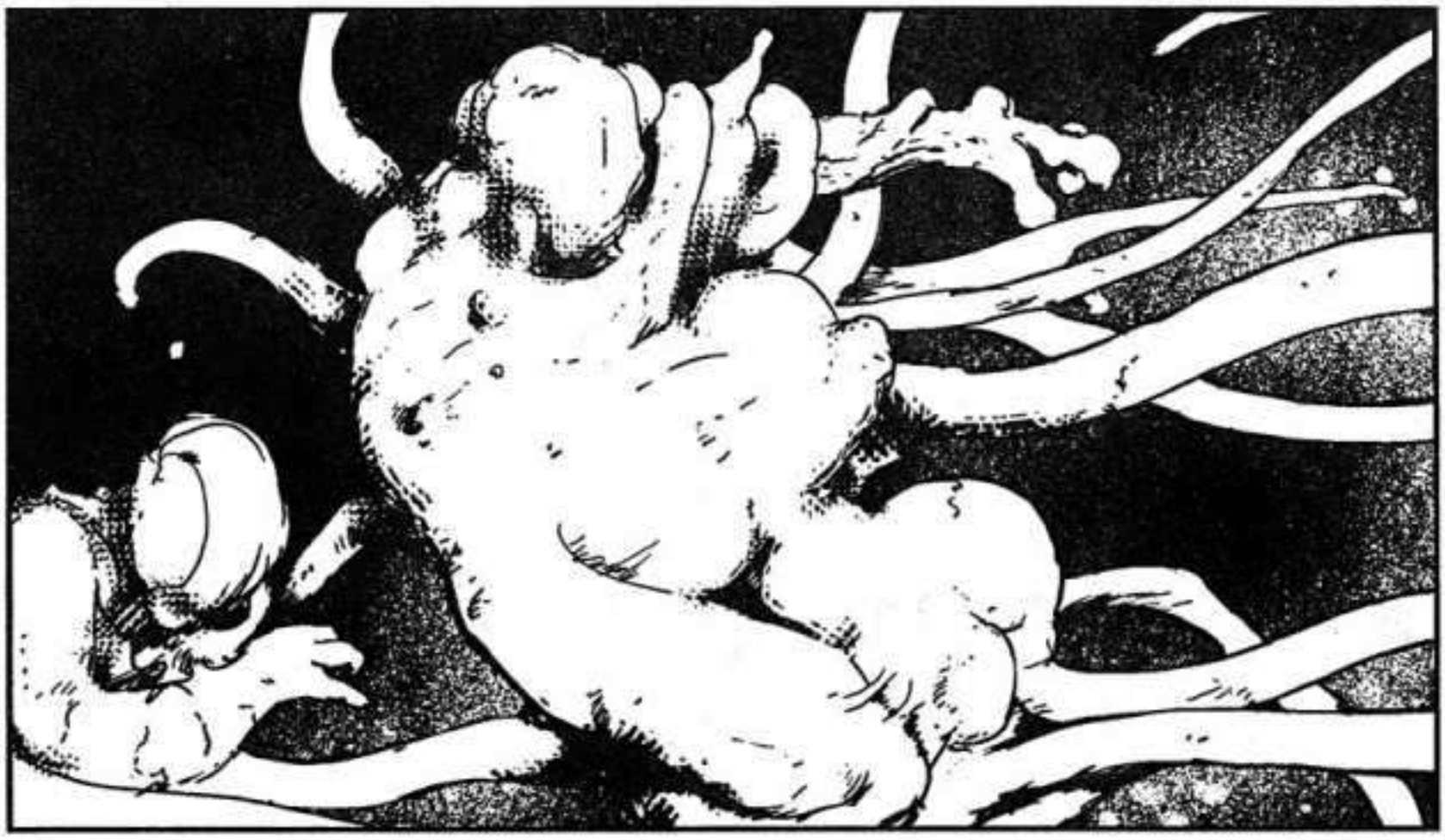

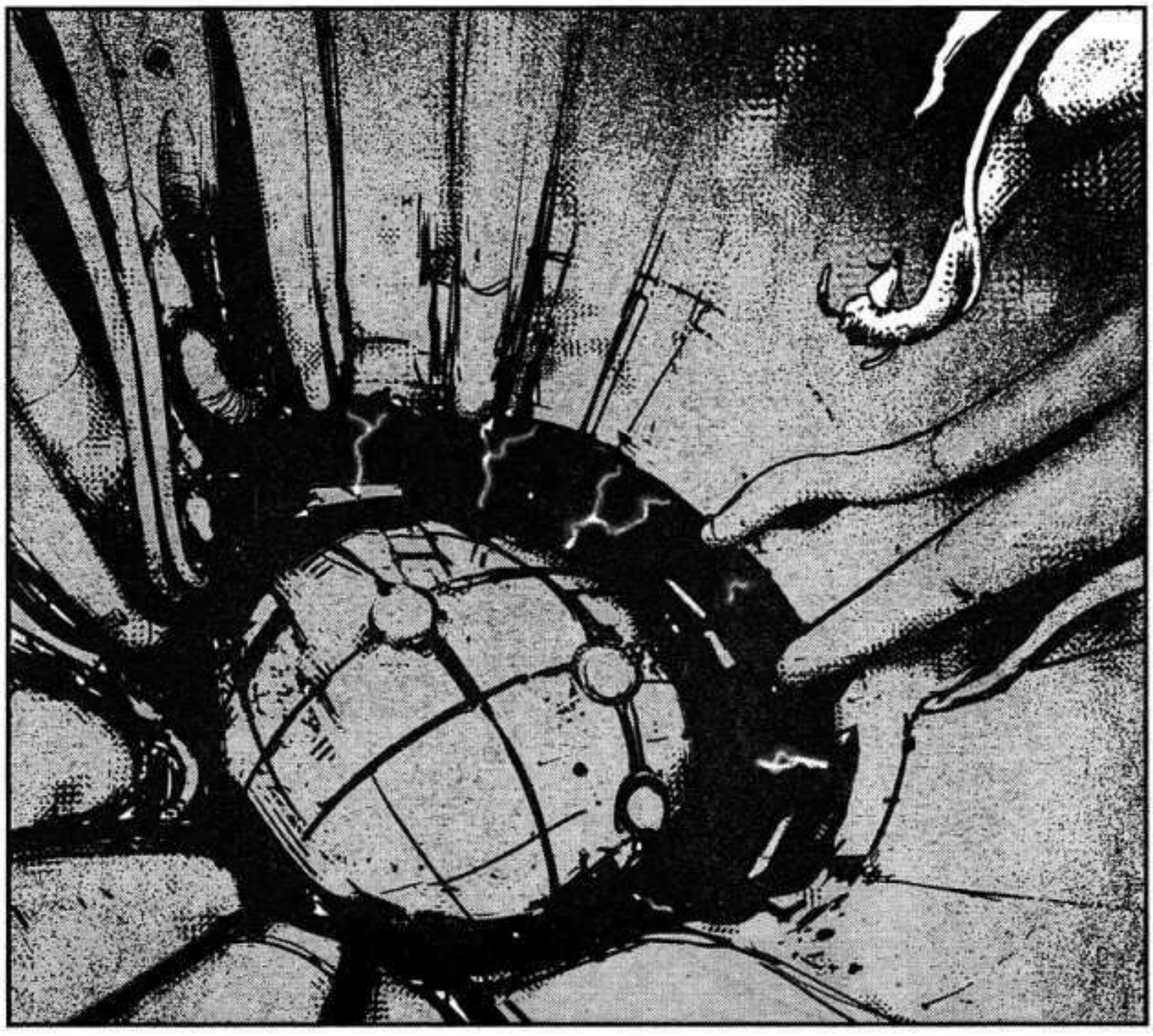

←To be continued

最新5巻
バイオメガ
誕生!!

ウルトラ YJC

造一(ぞういち)たちの目の前に広がる
苛酷なる直径100km、全長48億kmの
新環境＝復物主!!
そこで新生DRFを率いるニアルディの
強力な巡回査察員が造一たちを襲う!!

さらに、一般民を襲う
急速新生物化現象とは――!?

■定価:630円(税込)
■サイズ:B6判
■発行:集英社

弐瓶勉

バイオメガ 5

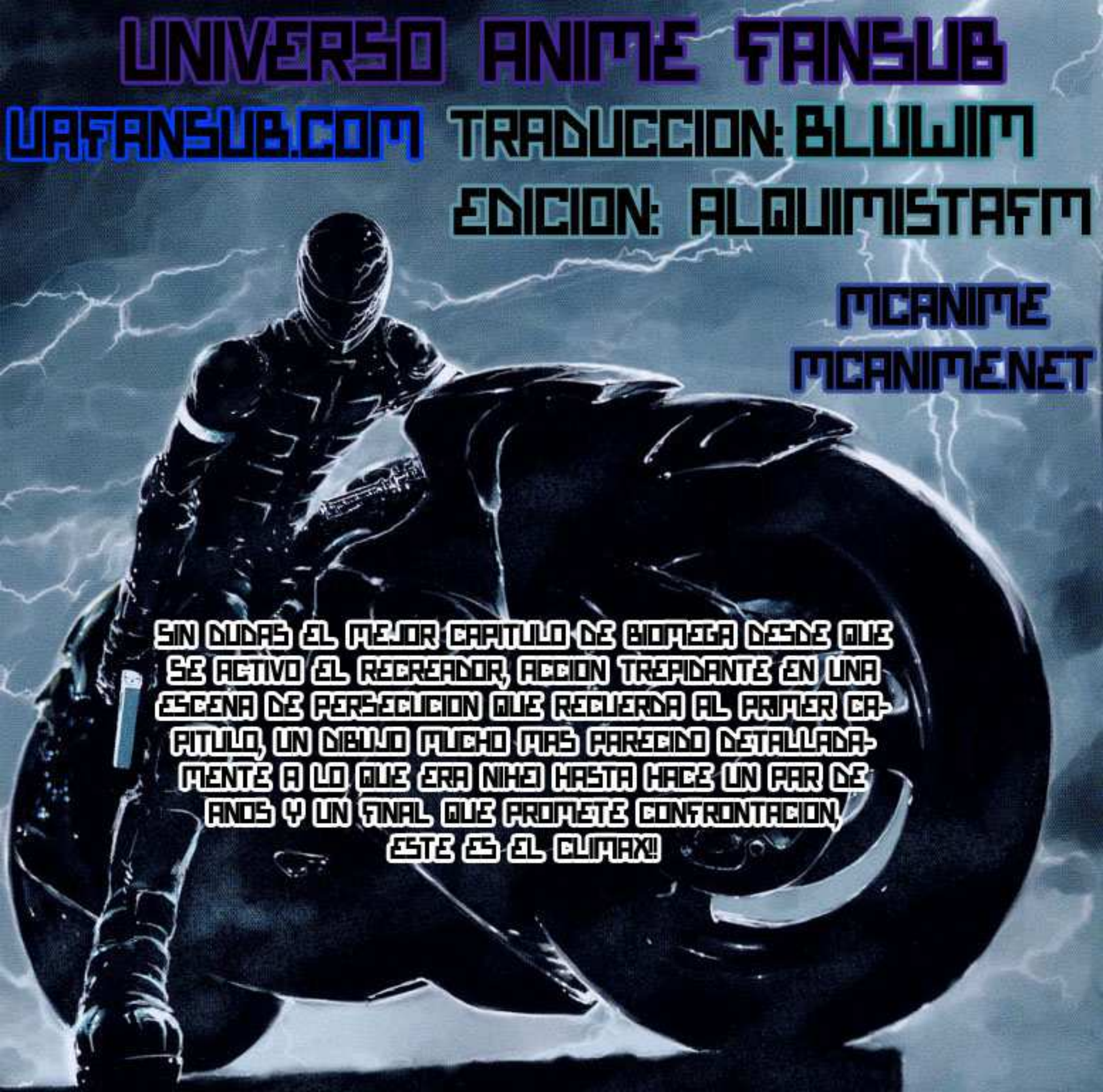
UNIVERSO ANIME FANSUB
UAFANSUB.COM
TRADUCCION: BLUWIM
EDICION: ALQUIMISTAFM
MCANIME
MCANIMENET
SIN DUDAS EL MEJOR CAPITULO DE BIOMEGA DESDE QUE SE ACTIVO EL RECREADOR, ACCION TREPIDANTE EN UNA ESCENA DE PERSECUCION QUE RECUERDA AL PRIMER CAPITULO, UN DIBUJO MUCHO MAS PARECIDO DETALLADAMENTE A LO QUE ERA NIHEI HASTA HACE UN PAR DE ANOS Y UN FINAL QUE PROMETE CONFRONTACION, ESTE ES EL CLIMAX!!

総主（ニアルディ）と対時の時!!

NO QUIERES SER TESTIGO DEL NACIMIENTO DE LA BRILLANTE GERMINACION?

HA LLEGADO EL MOMENTO DE CONVERTIRNOS EN UNA SOLA PERSONA, FUNIPERO.

バイオメガ

TIENES ALGUNA IDEA DE LO MUCHO QUE HE SUFRIDO PARA CREARTE?

VAS A MORIR AQUI, NYALDEE

ボ
ボ
世界を左右する一閃!!
バイオメガ
BIOMEGA
#41
弐瓶勉

超級
月刊誌
ウルトラジャンプ
FEBRUARY
2
バイオメガ
戦慄のバイオSF
弐瓶勉
1月19日㈫発売

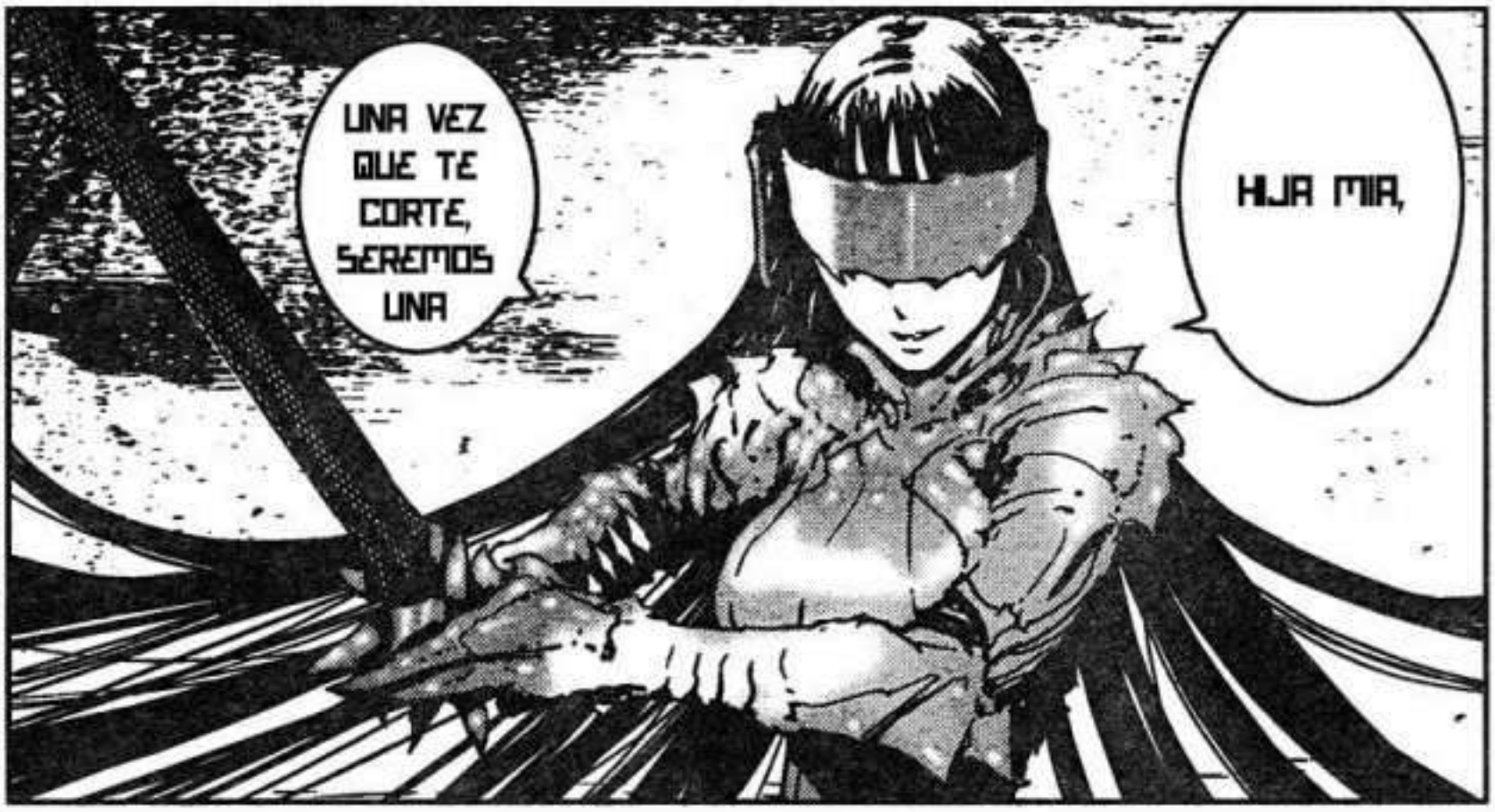

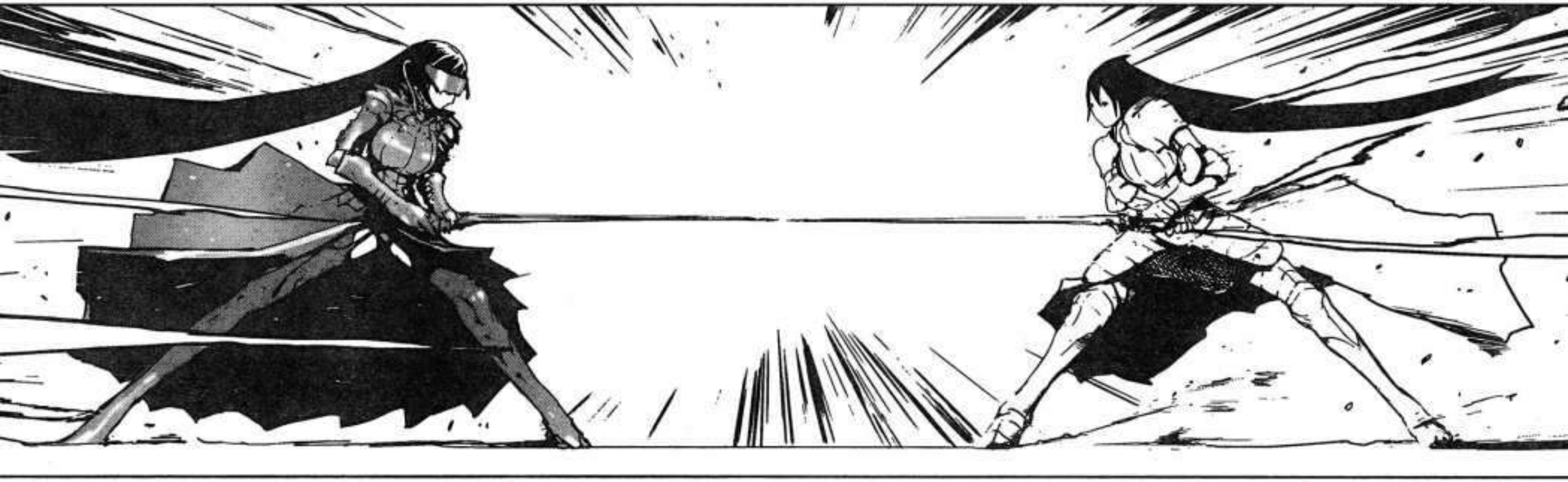

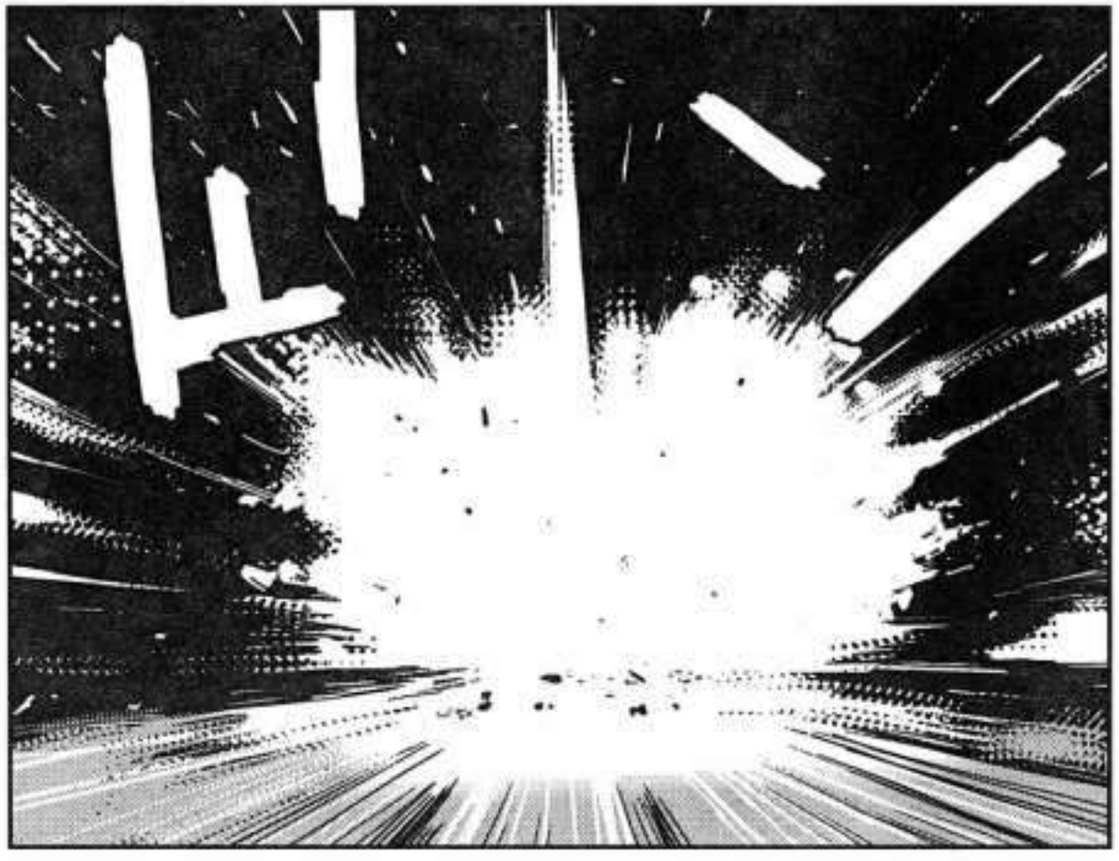

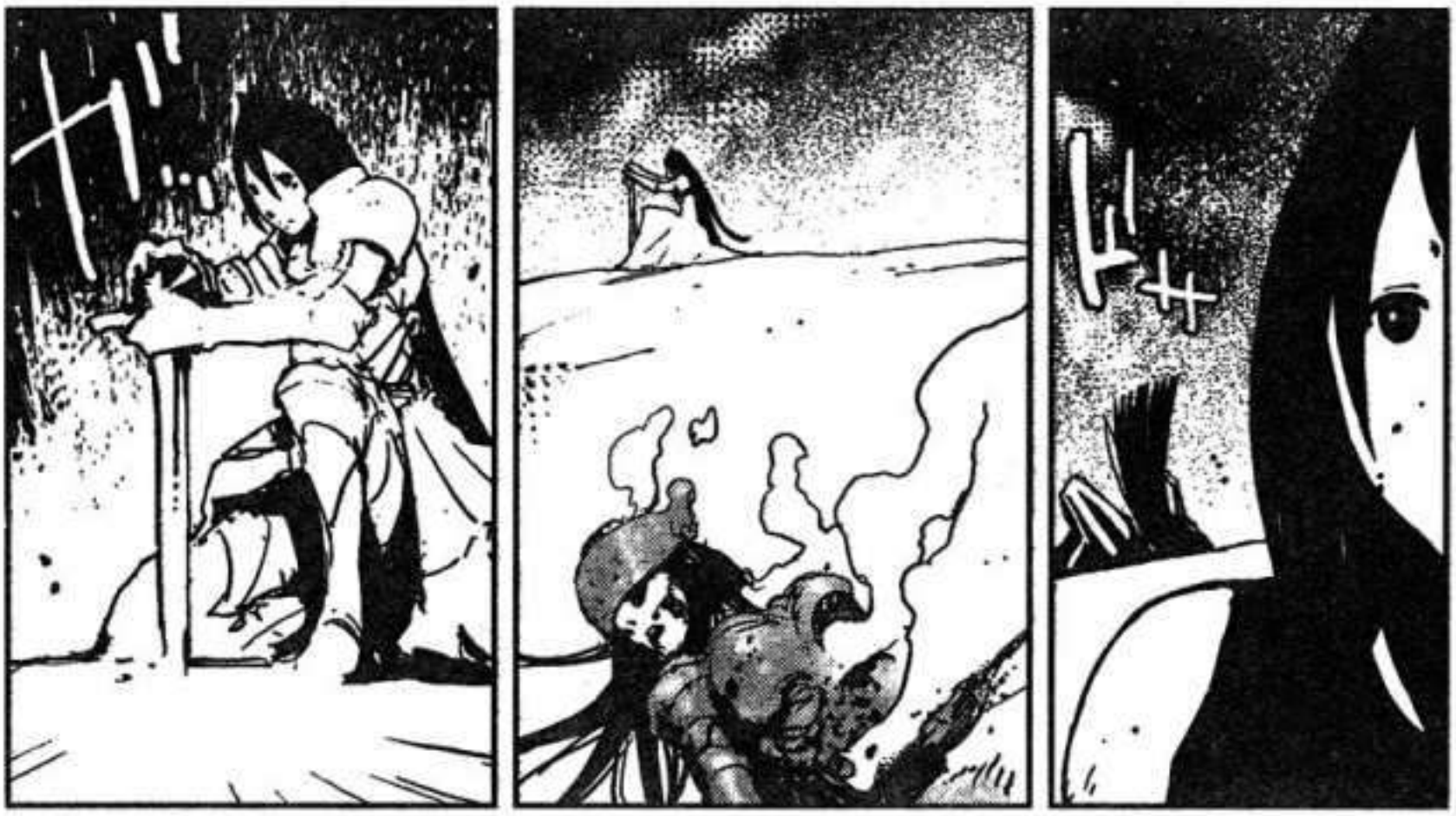

YJC ウルトラジャンプ
UJ COMICS
バイオメガ
1~5巻
弐瓶勉
NOW ON SALE!!!

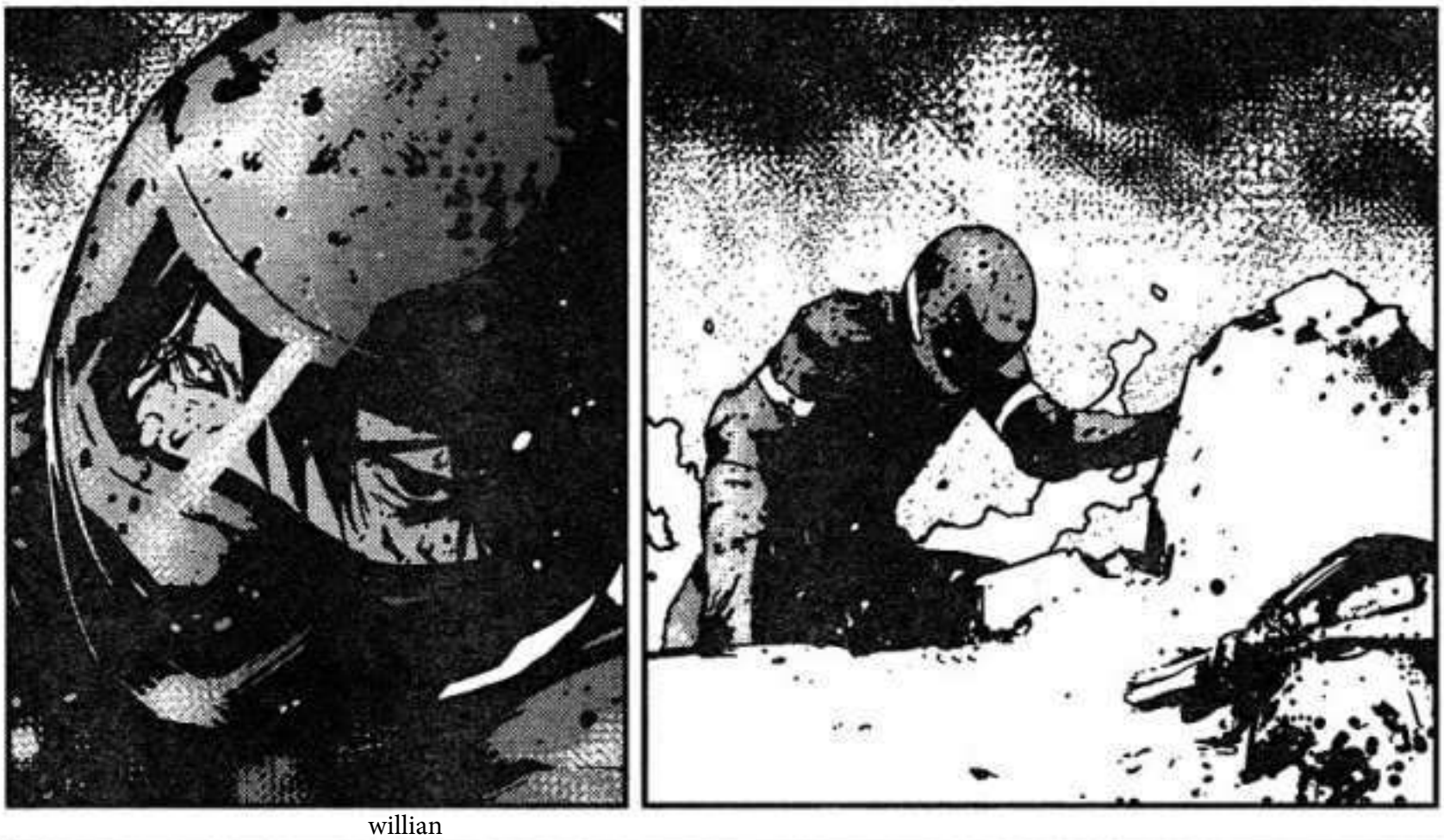

willian

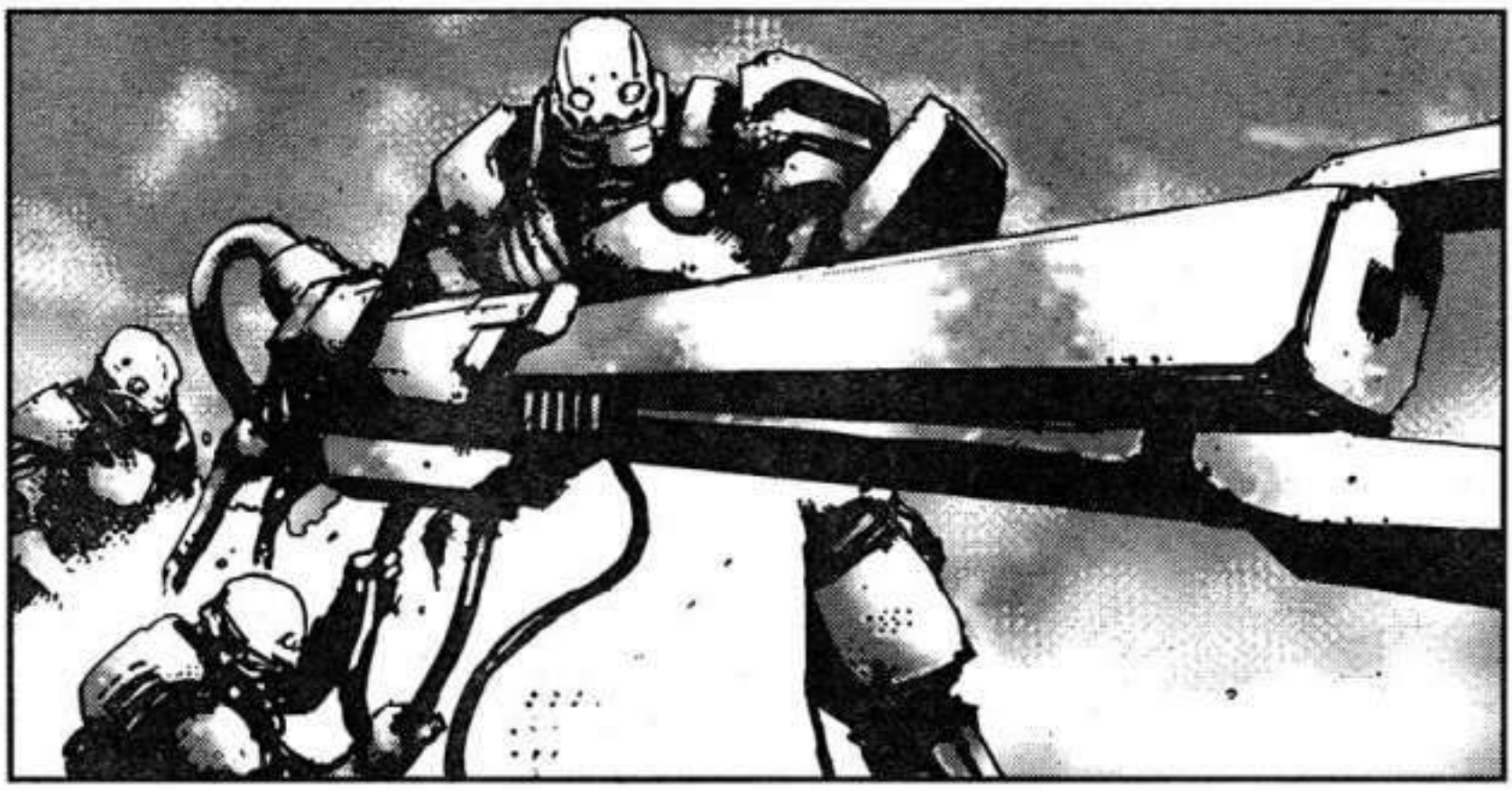

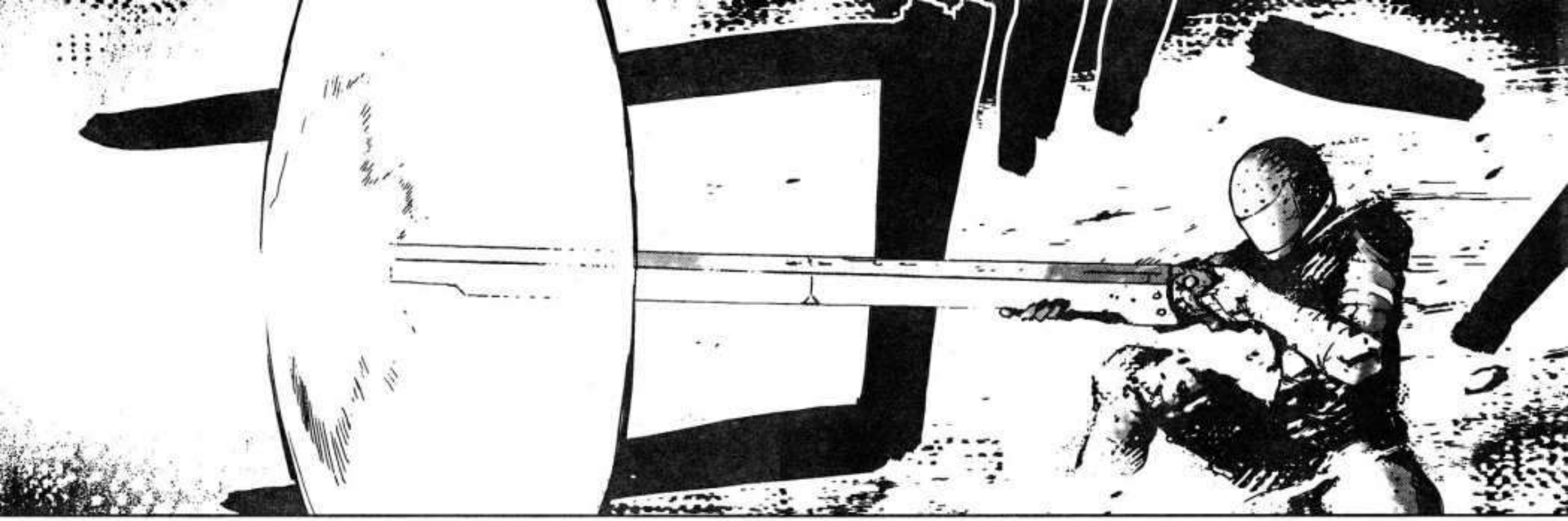

ゴゴゴオ…

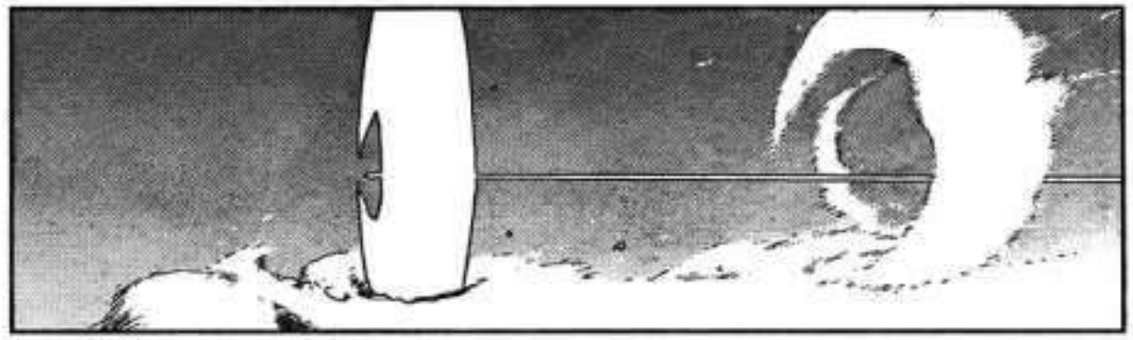

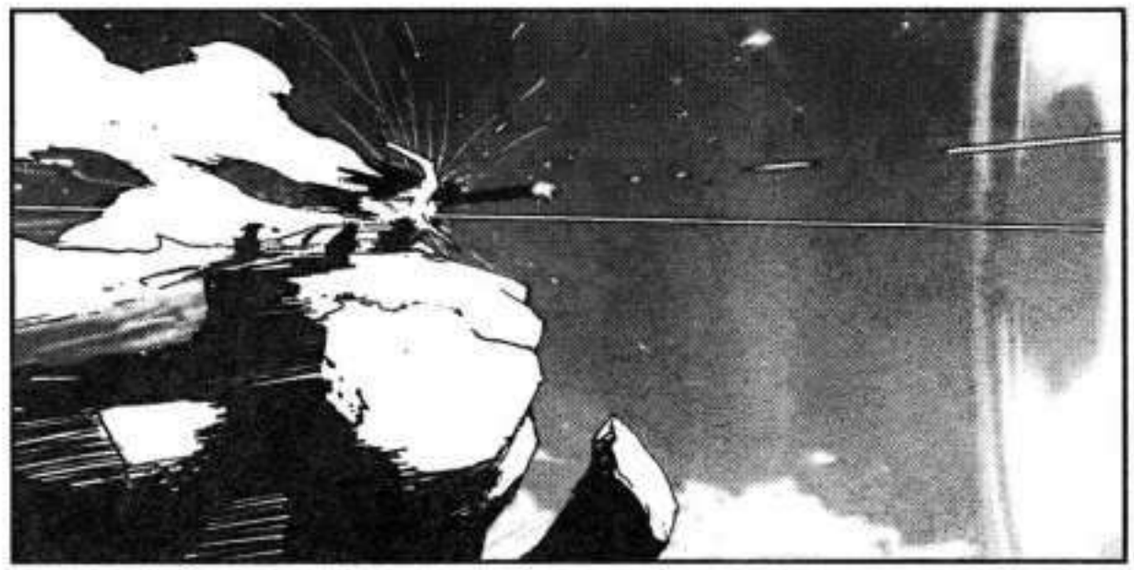

INDUSTRIAS PESADAS TOHA HA PENETRADO NUESTRA LINEA DE DEFENSA!!

HAN ENTRADO A TRAVES DE LA MISCA!!

NO LO PUEDO CREER...

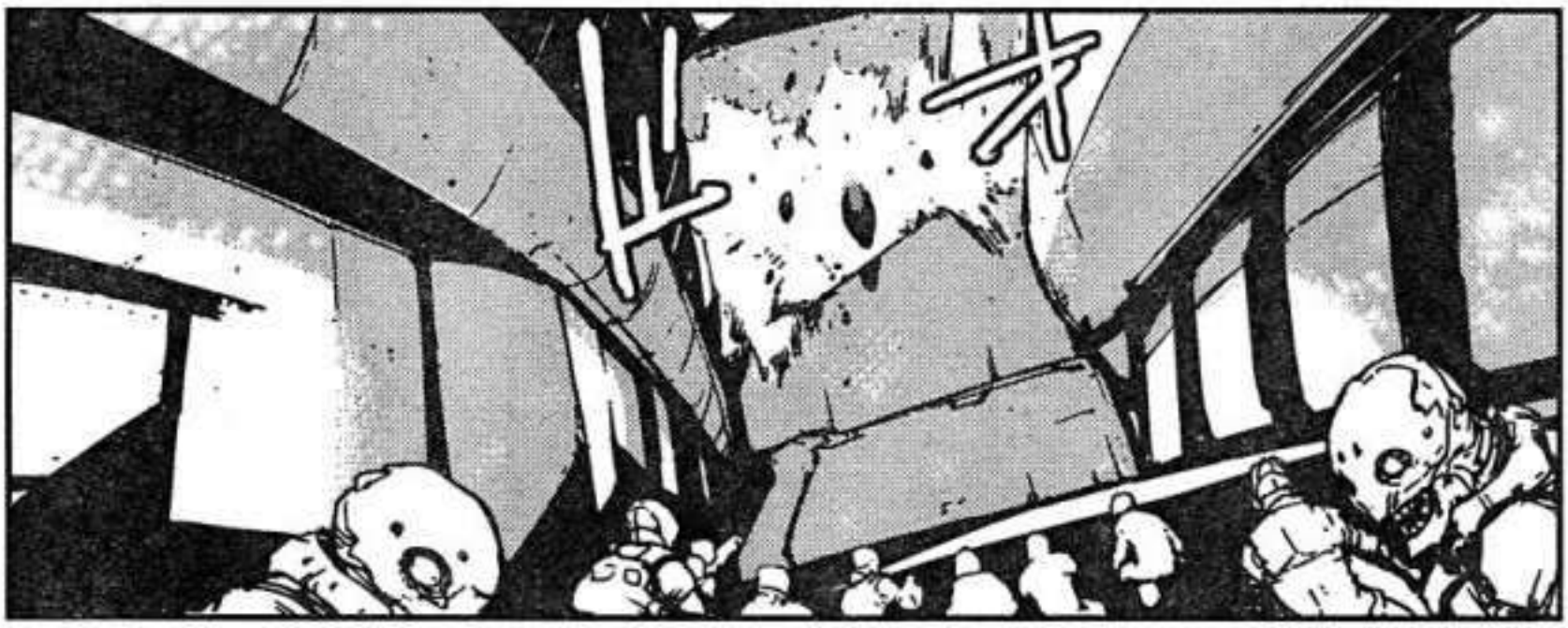

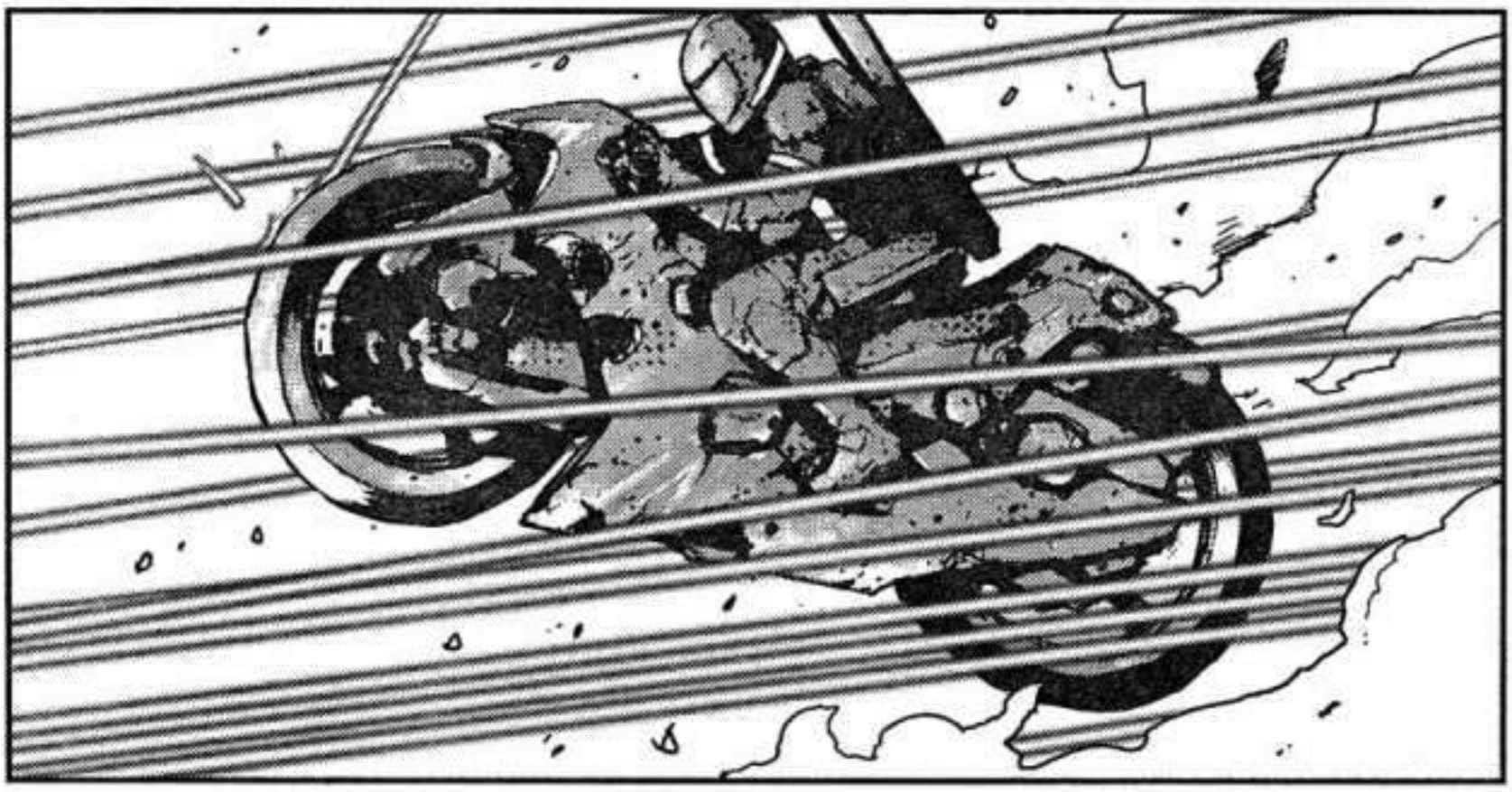

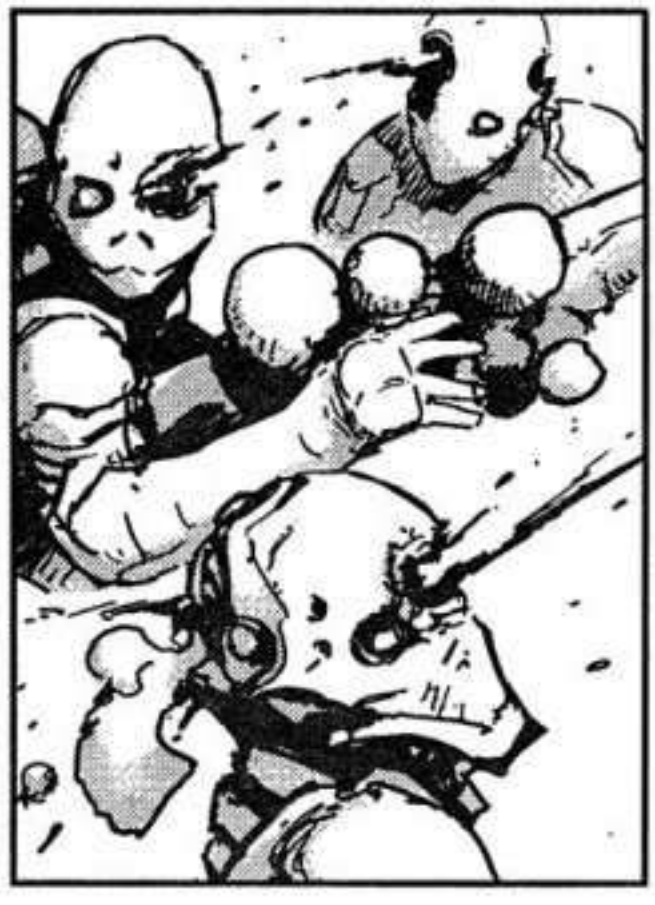

バイオメガ

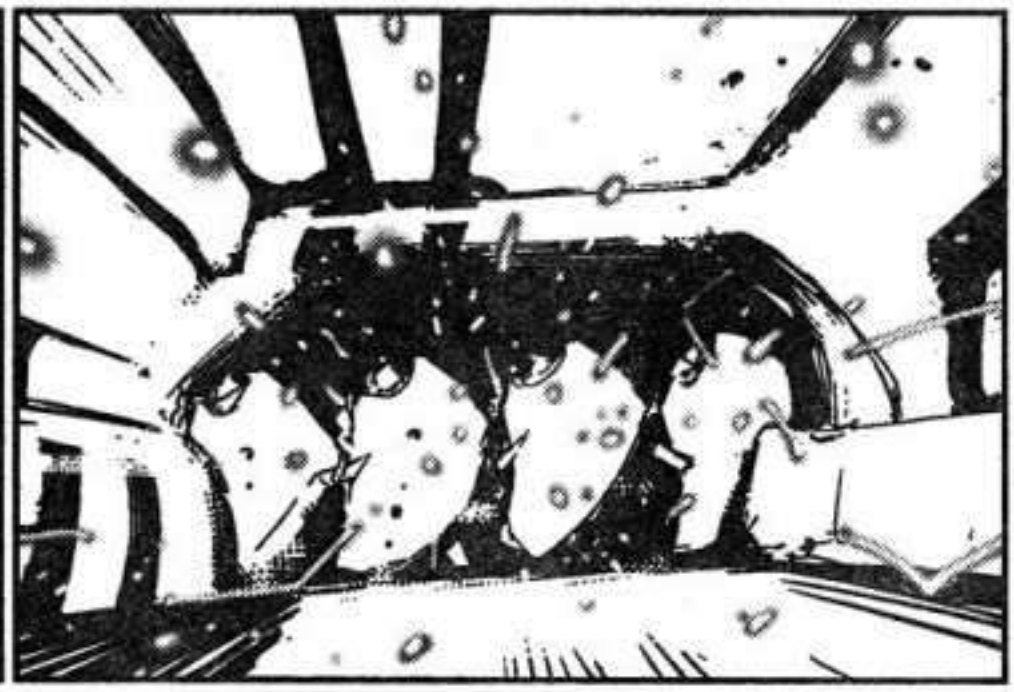

UJ ウルトラジャンプ YJC

COMICS

ABARA アバラ 上・下巻

弐瓶勉

NOW ON SALE!!

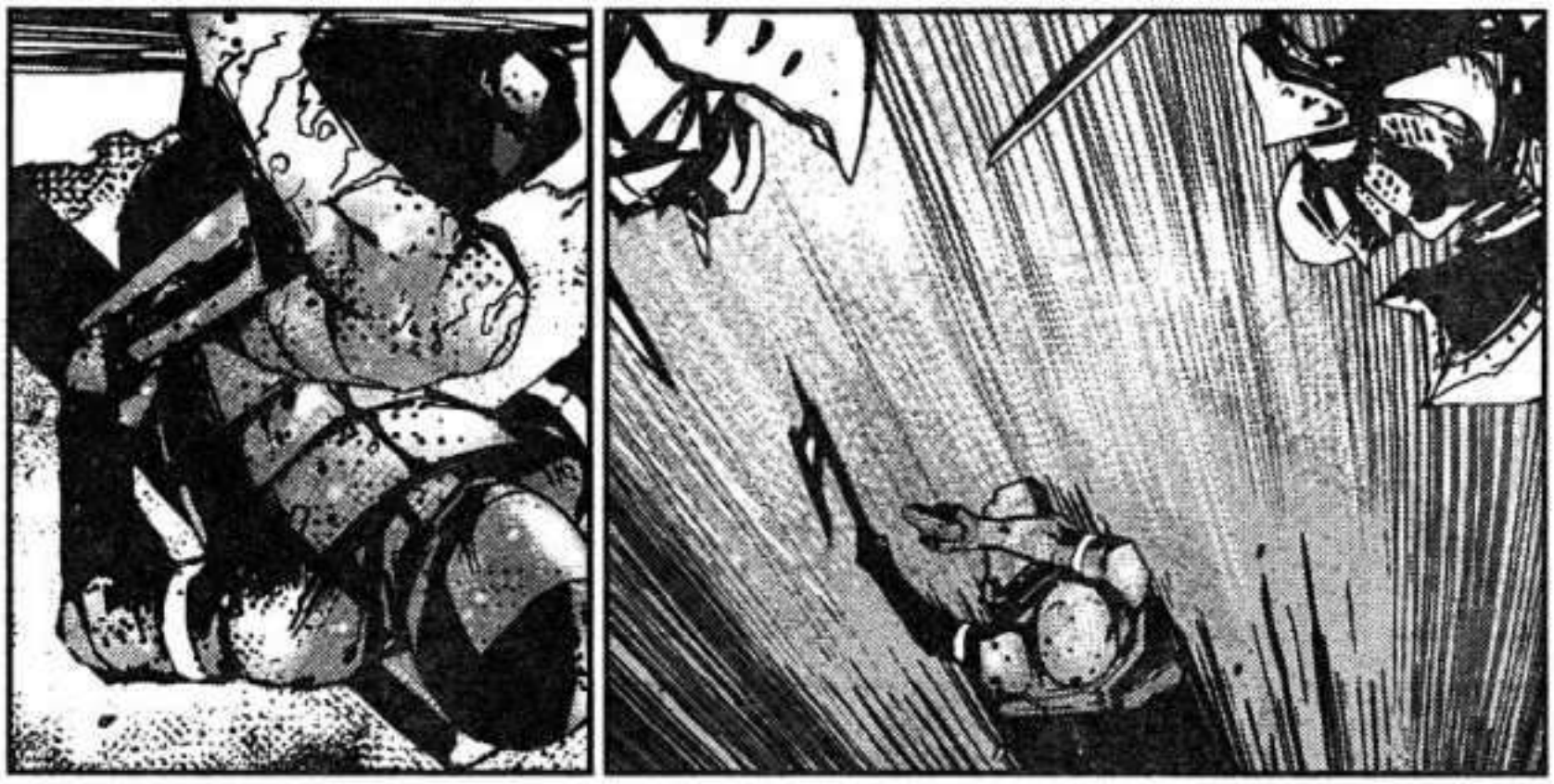

FUYU!!

NO TE ATREVAS A ABANDONAR-ME AHORA

FUYU!! ESPERA!!

NO TE PARES!!

SIGUE CORRIENDO!!

FUYU

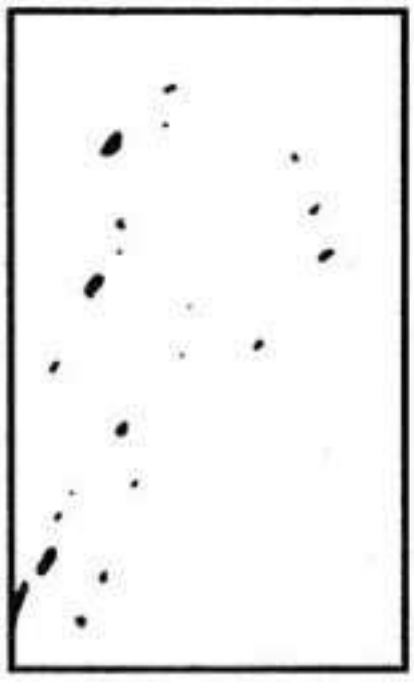

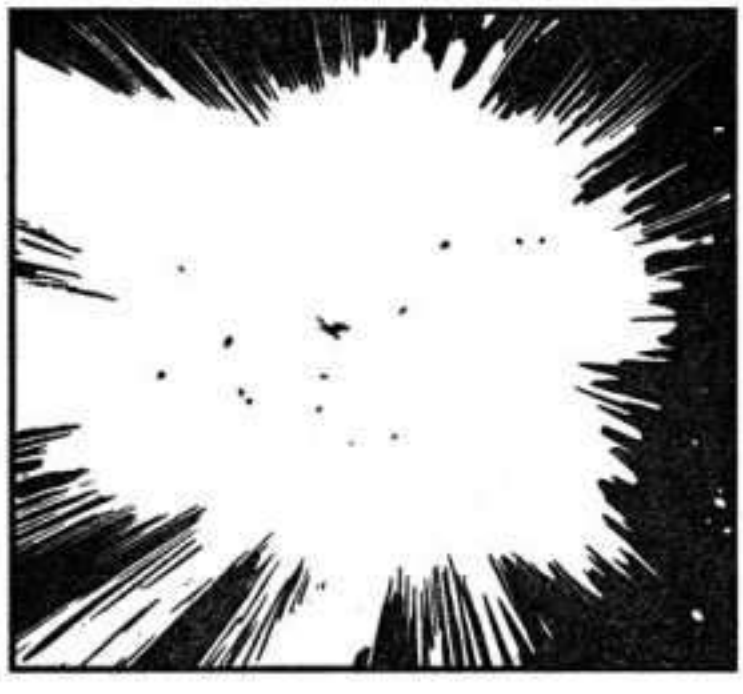

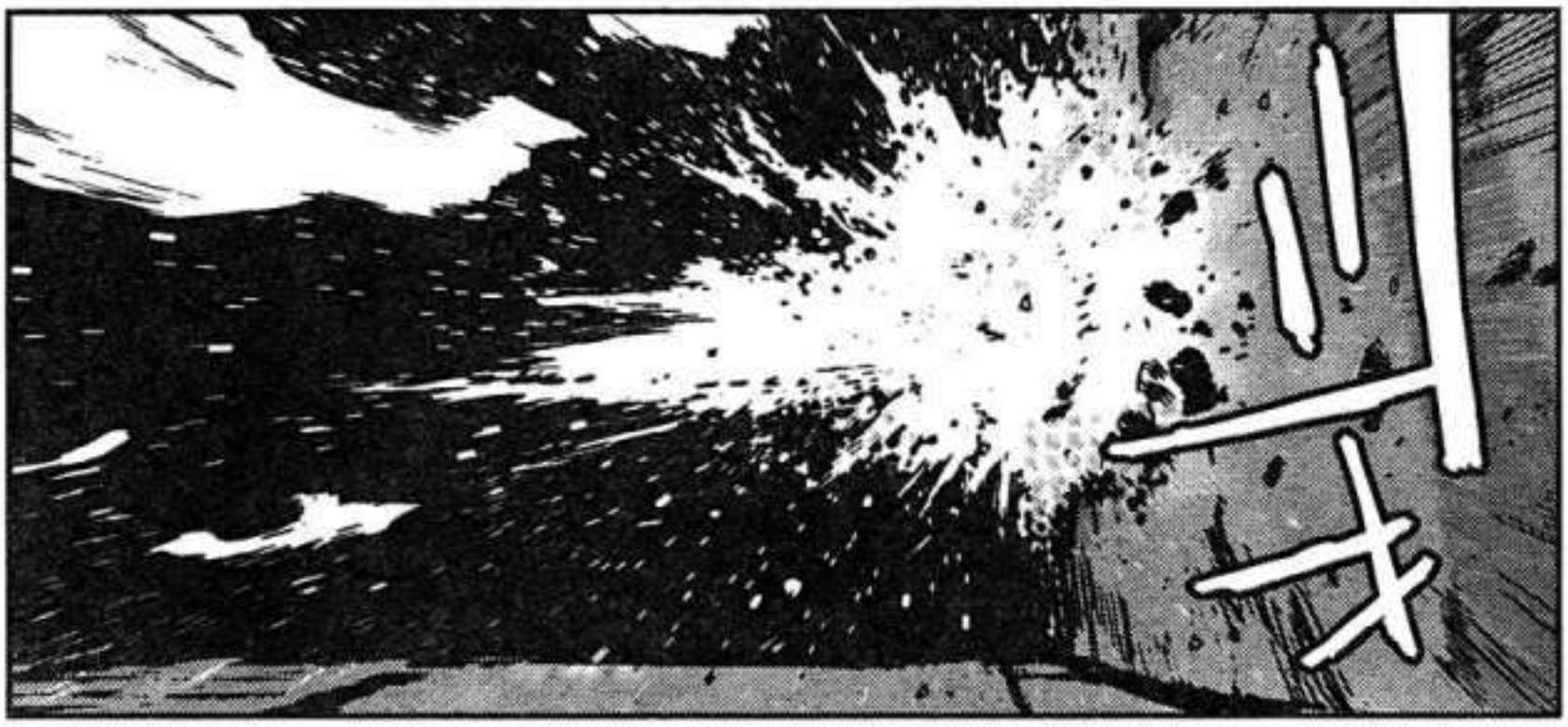

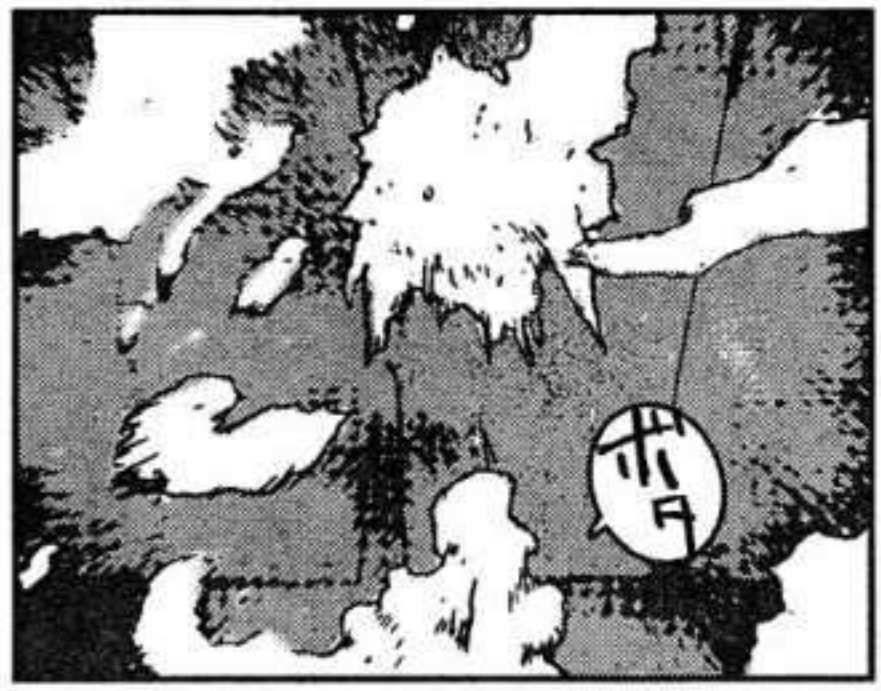

NYALDEE
ESTA
MUERTA

DEJAME CURARTE

VEN AQUI, ZOUICHI...

PERO SON SIQUIERA HUMANOS?

ASI QUE AUN DESEAS SALVAR A LA GENTE?

DEBERIA CONCEDERTE TUS VERDA-DEROS DESEOS?

NO

ZOUI-CHI... NO QUIERO MORIR

PERO SI EL RE-CREA-DOR GERMI-NA, EN-TONCES TODOS LOS QUE CONO-CE-MOS...

FUNIPERO!!

!!

HAS PERDIDO, ZOUICHI

LA INTER-CONEXION DE MEMO-RIAS YA HA COMENZADO.

ES DEMASIA-DO TARDE PARA TI

QUE... ES ESTO...?

ES EL DUENO DE LOS DESEOS DURANTE LA ULTIMA GERMINA-CION

EL...?!

PARECE QUE AUN NO TE HAS DADO CUENTA.

SOLO ES TARDE PARA TI.

HA SIDO MUY DIFICIL OCULTARLO, SOBRE TODO SU PRESEN-CIA.

HEEEEY! ERES FUNIPERO, VERDAD?

AAH! ACABO DE ESCUCHAR UNA VOZ!!

PERO LA ENTRADA NO SE ABRIRA EN ABSOLUTO!!

HE VENIDO AQUI PARA DERROTAR A NYALDEE!!

熊(ベア)が全ての鍵を握る!?

To be continued

これがウワサの薔薇乙女(ローゼンメイデン)!!

無気力に毎日を過ごす青年が、
偶然手にとった雑誌「週刊少女のつくり方」。
パーツを集め、完成させた
お人形〈真紅〉は生きていた!!
しかも、美しい外見からは想像もつかない性格で!?
巻で噂の「ローゼンメイデン」第1巻、ついに解禁!!

YJ ヤンジャン YJC

ローゼンメイデン

PEACH-PIT

第1巻絶賛発売中!!

■B6判 ■通常版 定価630円(税込) ■特装版(『少女のつくり方』絵本つきケース封入※本文は同じです)定価1500円(税込)

[ローゼンメイデン]スペシャルサイト▶ http://annex.s-manga.net/rozenmaiden/

[Rozen Maiden]〈新装版〉全7巻絶賛発売中!!

●ヤンジャン最新号とコミックスをネットでチェックしよう!
毎月新刊全作品を更新中だ。コミックスの最初が数ページに渡ってネットで読めるぞ。http://www.s-manga.net/mens/index.html

UNIVERSO ANIME FANSUB
UAFANSUB.COM
TRADUCCION: BLUWIM
EDICION: ALQUIMISTAFM
MCANIME
MCANIMENET
PARECE CHISTE PERO EL PROXIMO CAPITULO
ES EL ULTIMO!!! POR LO QUE SE VE LAS
COSAS SE RESUELVEN BASTANTE RAPIDO
AUNQUE ASEGURO QUE LA FORMA EN LO QUE
LO HARA SERA MAS QUE EXTRANA
UNO MAS PARA EL FINAL!!!

目的地に辿りついた熊。物語は最終局面へ…！

ESTO ES...!

ESTE OSO ES EL DE LOEW...

AAARGGGG-HHHHHHHHHH

MI CABEZA-AAAAAAAAAA!! AAAAAAR-GGGGGGGGGH!!

バイオメガ

HEY, FUNI-PERO! ESTOY AQUI!!

DATE PRISA Y ABRE LA ENTRA-DA!!

KOZLOV ...

バイオメガ

BIOMEGA

遂に謎は解き明かされ結ばれる。

#42

弐瓶勉

NO TIRO EL CEREBRO QUE TOMO DEL CUERPO PORQUE QUERIA DARLE ALGUN USO.

ESE ES EL OSO QUE CRIO LOEW

QUE ES ESE ANIMAL?

ESO ES BASTANTE ESPELUZ-NANTE...

ESTA PLANEANDO ACTUAR CON UN CLON DE SU PROPIO CEREBRO INSERTADO EN ESE ANIMAL DOMESTICO?

CONSEGUIMOS CREAR UN HUEVO FERTILI-ZADO USANDO LAS CELULAS DE LOEW Y DE VIEF CHIENA.

ESE NO ES UN CLON.

UJ ウルトラジャンプ YJC
COMICS
バイオメガ
1~5巻
弐瓶勉
NOW ON SALE!!!

TRAS SEGUIR EL LINAJE DE LA FAMILIA RELOAD HASTA UN PUEBLO, ENCONTRAMOS A LA CHICA DE LA QUE SE RUMOREA!

!

SENOR!

LOEW HA SEGUIDO VIVIENDO OTROS 300 ANOS CON UNA CIRUGIA QUE ALARGA LA VIDA HUMANA!!

Y, AL FINAL, HA OBTENIDO LA INMORTALIDAD Y LA JUVENTUD ETERNA!!

SU NOMBRE ORIGINAL ES YION GREEN!!

VIEJ CHIENA!!

A ESE HOMBRE NO LE IMPORTA LO QUE LE OCURRA A ESTE MUNDO, EL SOLO TIENE UN OBJETIVO.

ESE TIPO DE TECNOLOGIA NO DEBERIA HABER EXISTIDO NUNCA.

UJ ウルトラジャンプ YJC
COMICS
ABARA アバラ
上・下巻
弐瓶勉
NOW ON SALE!!!

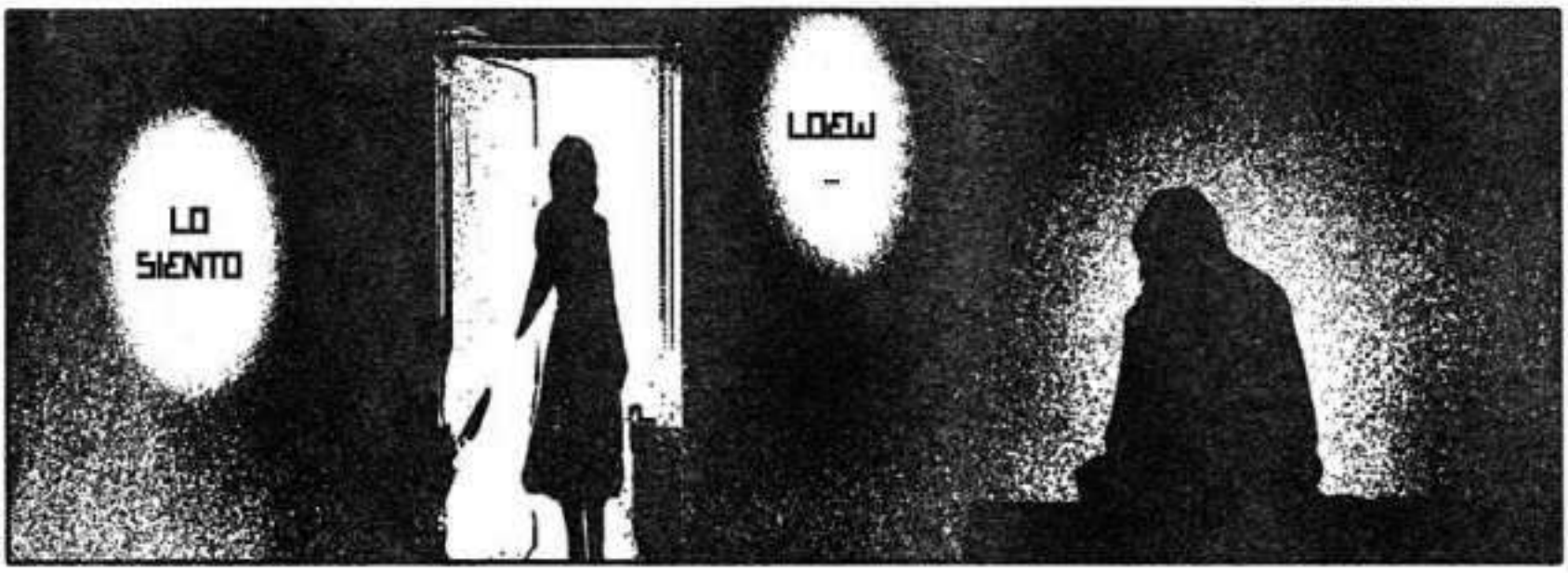

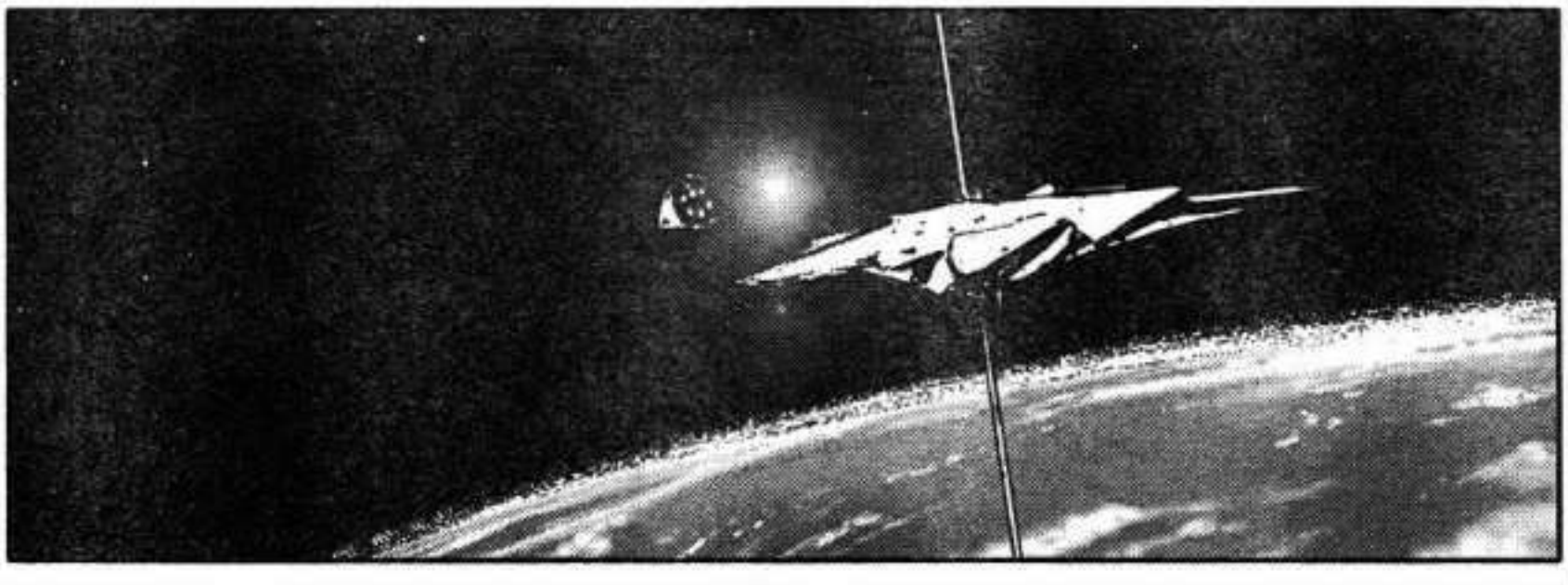

QUE LE HA OCURRIDO EXACTAMENTE A LA COLONIA DE MARTE? LAS AUTORIDADES AUN TIENEN QUE EXPLICAR EL MISTERIO

INCLUSO EL INCIDENTE DE MARTE PRONTO CAYO EN EL OLVIDO

AL AÑO SIGUIENTE, UN INCIDENTE TERRORISTA A GRAN ESCALA TUVO LUGAR EN LA TIERRA, Y SE PERDIERON TODAS LAS GRABACIONES DE DATOS MUNDIALES

MIENTRAS LA CIVILIZACION IBA CAYENDO EN PICADO PROGRESIVAMENTE, EMPECE MI PROYECTO DE RESTAURACION DE LA INFORMACION PERDIDA.

ESE FUE EL COMIENZO DE LA DRF...

RELOAD

POBRE LOEW...

ESA PERSONA DEJO MARTE...

LOEW...

KOZLOV!! ¿NTRA!!

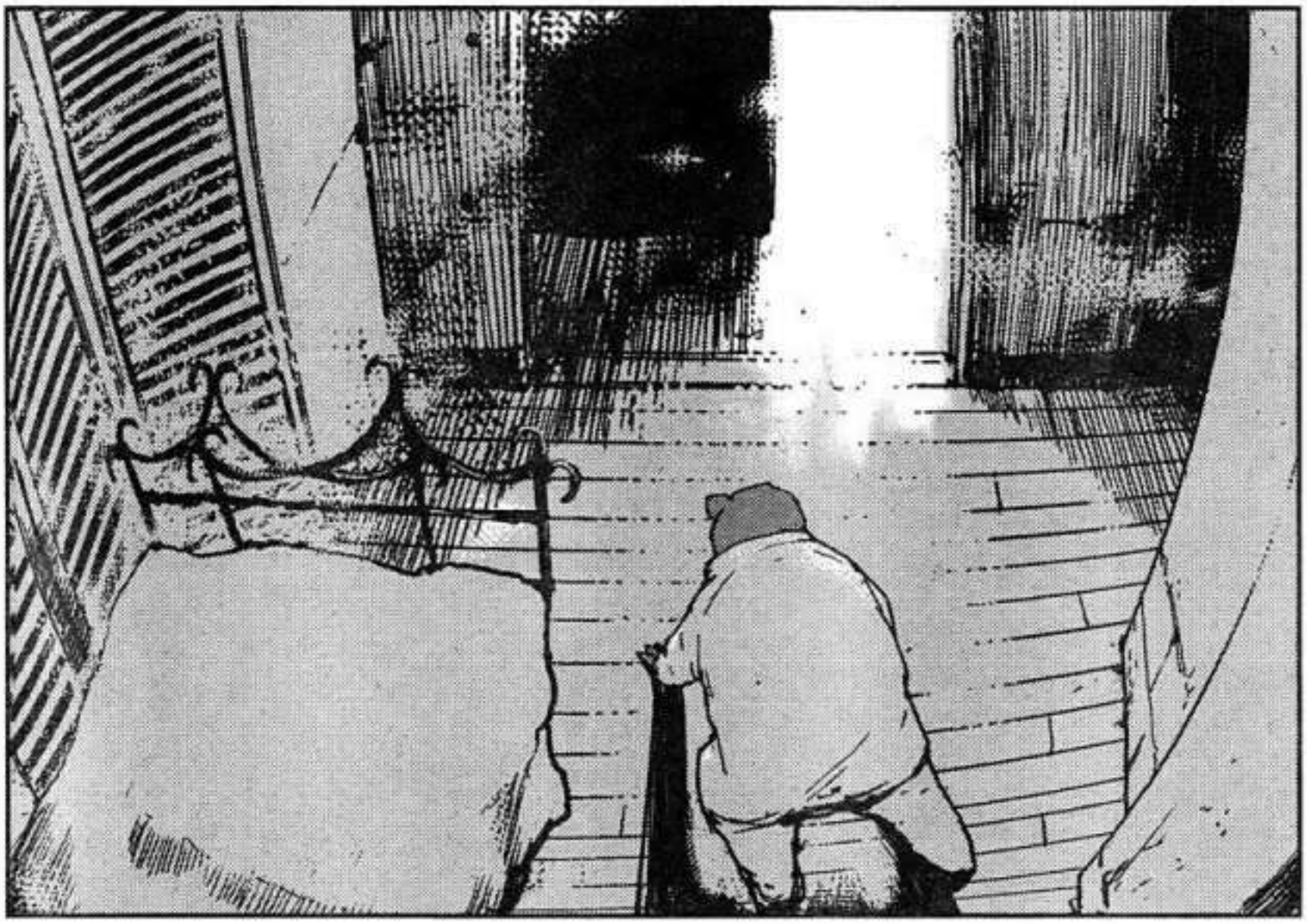

EN TOMOS PASADOS EXPLICAMOS QUE ERA UNA BLA BLA BLA BLA

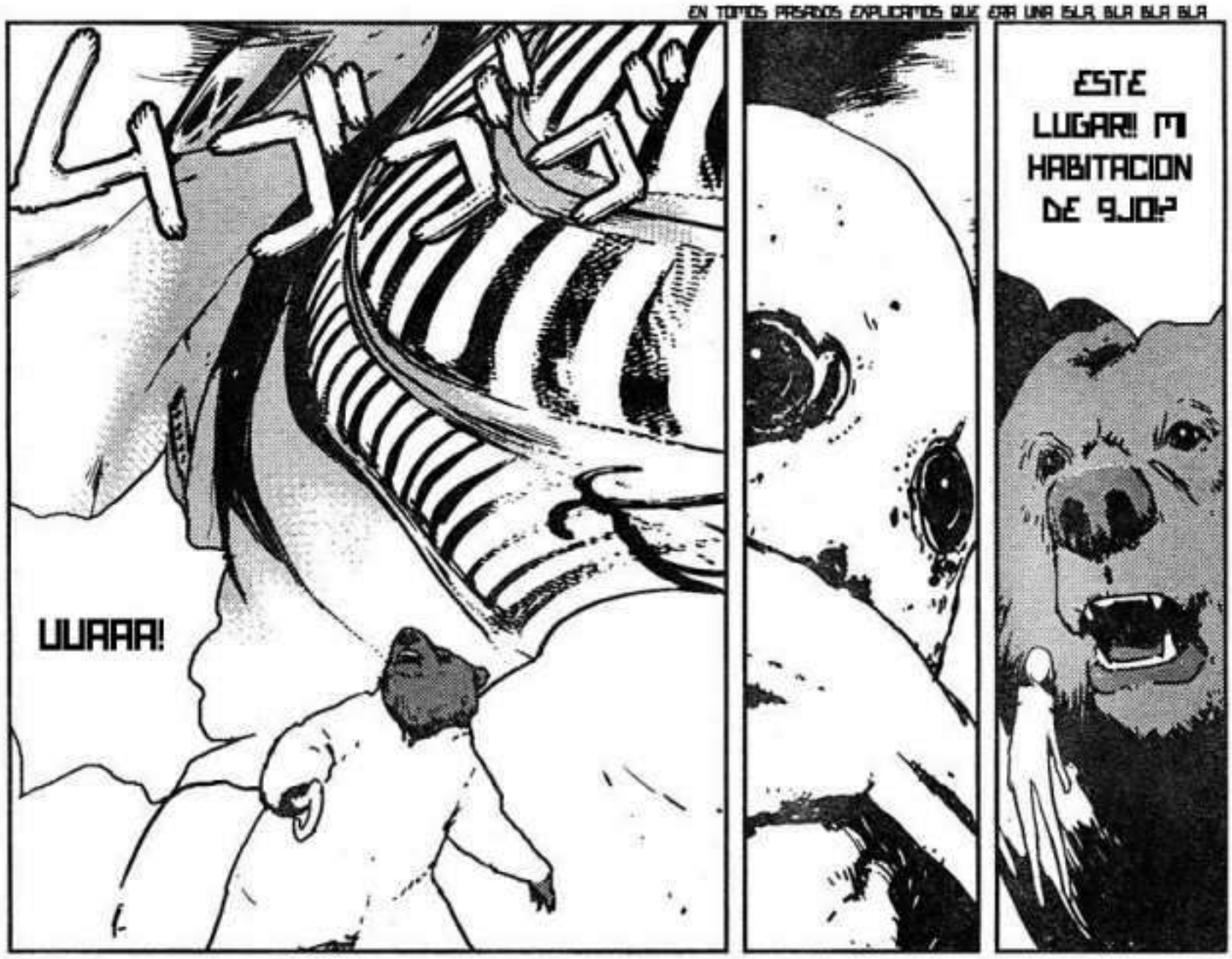

DATE PRISA Y APRIETA EL INTE-RRUPTOR!!
INTE-RRUPTOR!? TE REFIE-RES A ESA COSA DE AHI!?
ギュウウ…
ギギ
ギャア!

ポチ

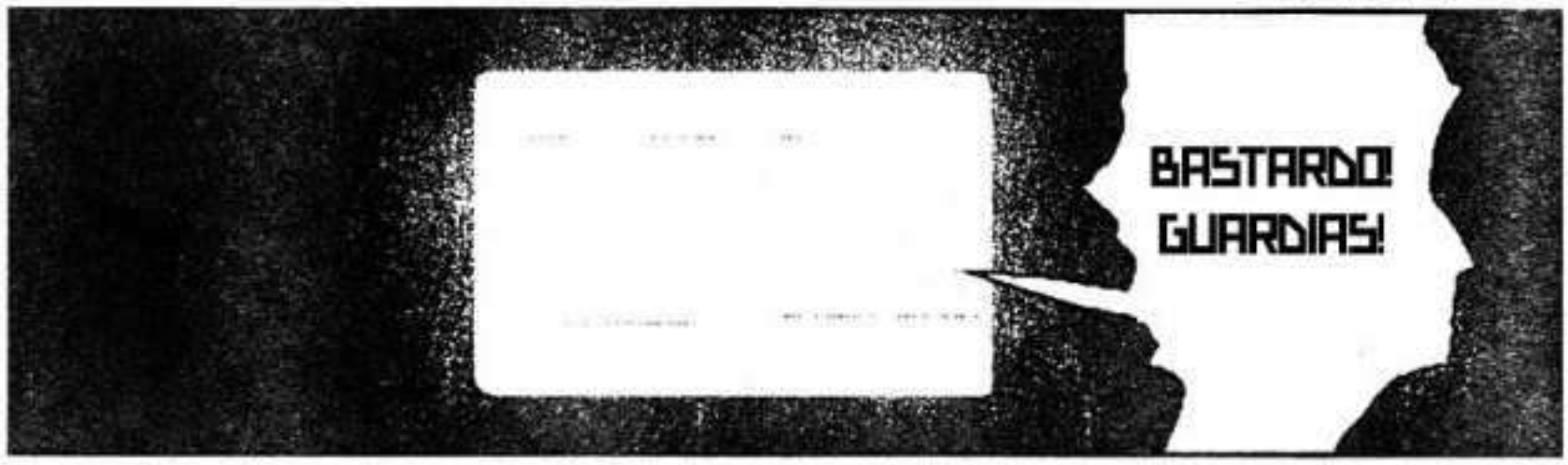
BASTARDO!
GUARDIAS!

AHHHH!!

NO ESTAS LASTIMADA, VERDAD, YION?

ア"ア"ア"・・・・

KOZLOV...

LOS DRONES DEBEN ESTAR ASUSTADOS

NO TE PREOCUPES, LOS DESTRUIRE A TODOS

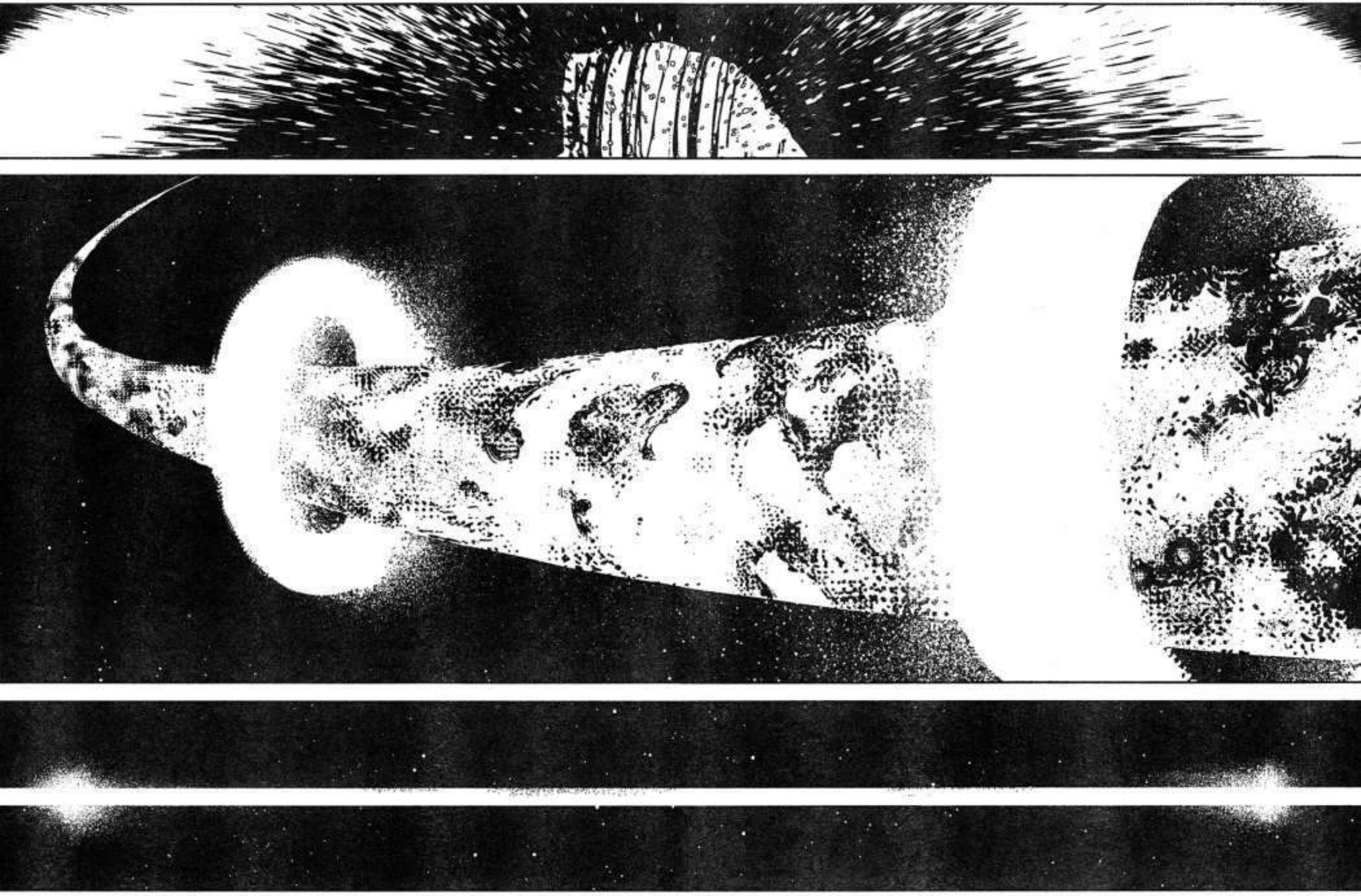

FUNI-
PERO!!

NO VAYAS A
MORIRTE
AHORA!!
NO

FUNI-
PE-
RO!!

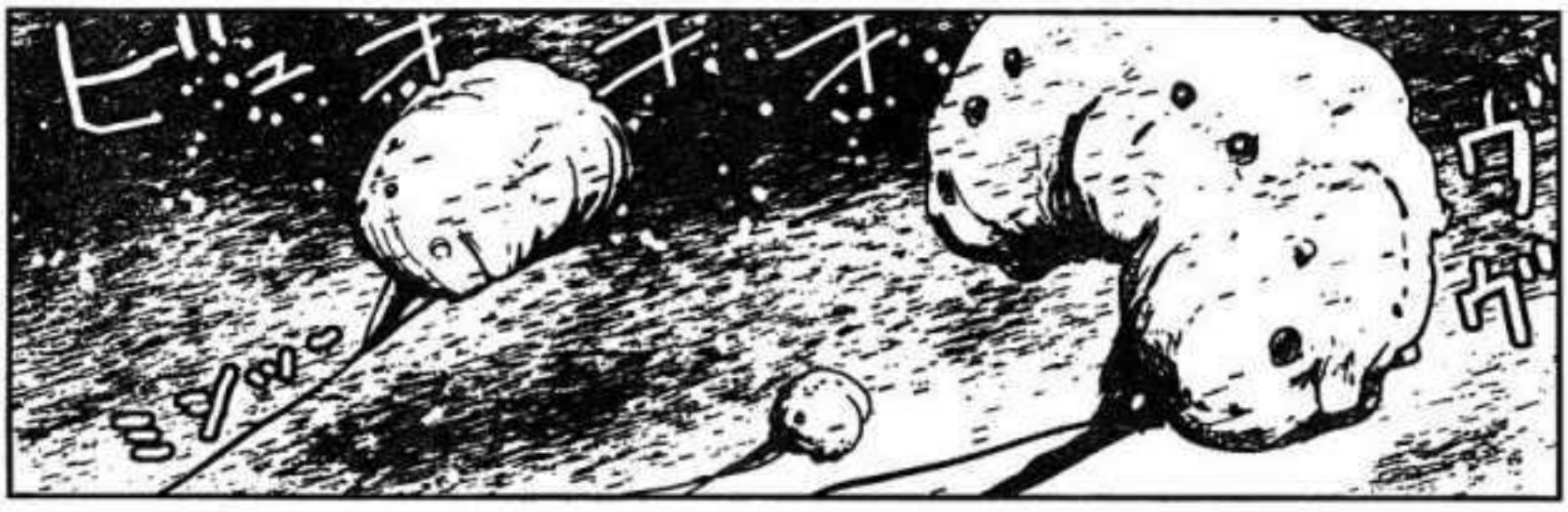

LAS ANTE-
NAS ESTAN
DESAPARE-
CIENDO.

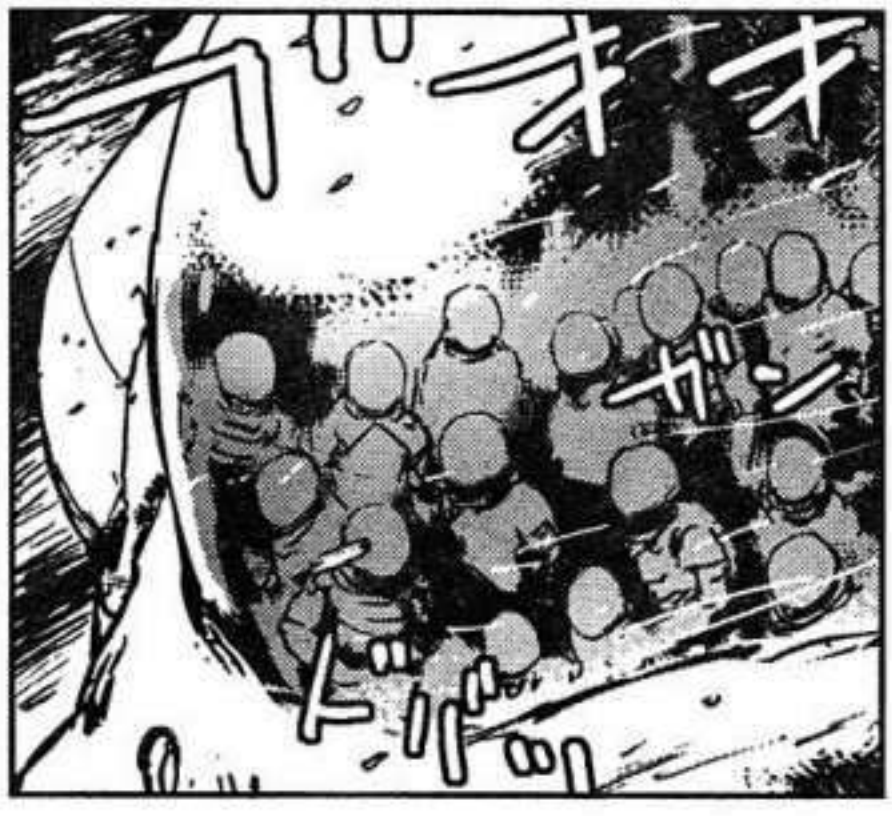

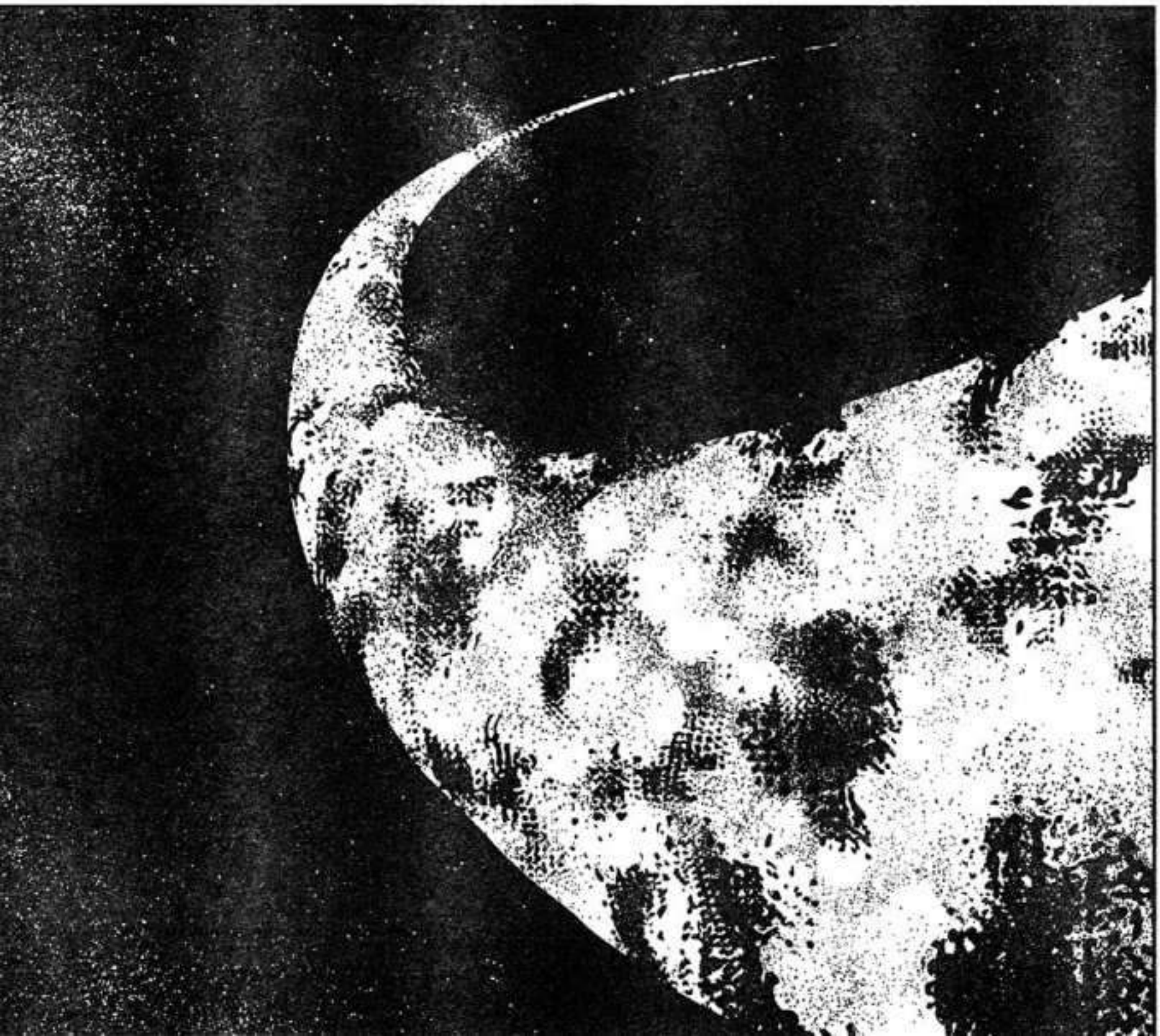

ミシュミシュ
ズズズ

ブ……

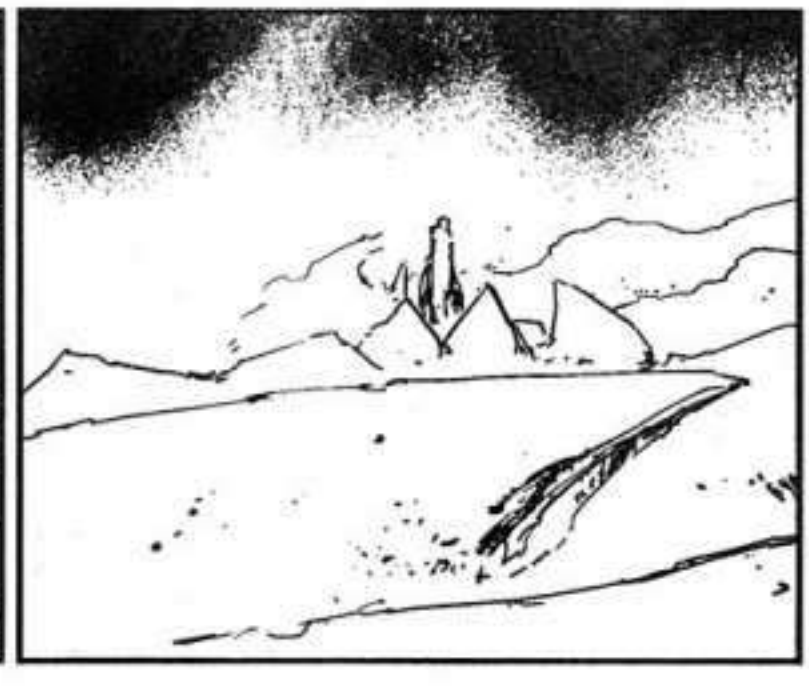

ズ゛ブ゛ブ゛ブ゛。。。。

ズ゛ル

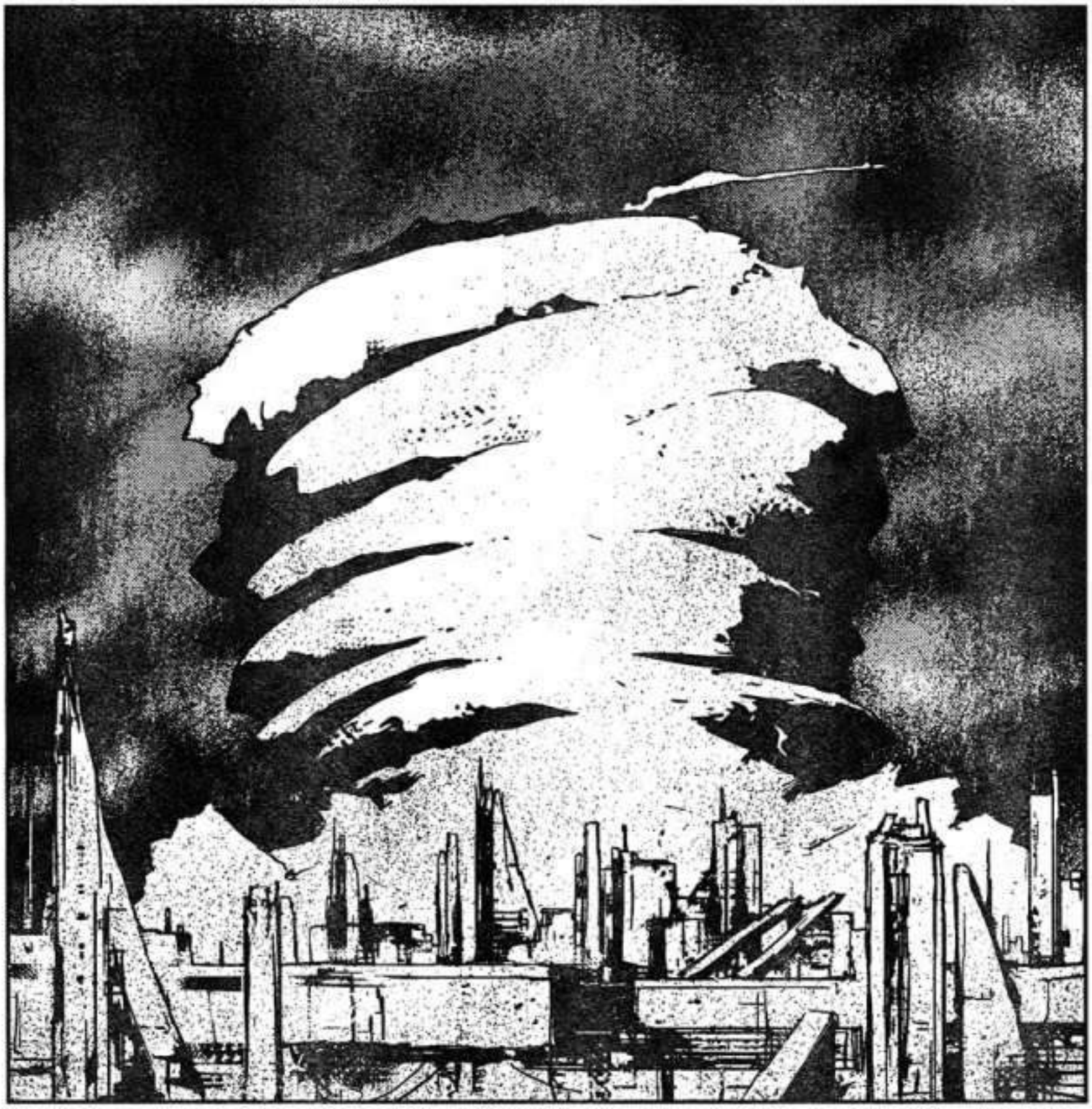

ヴオオオオオ
シュウウウ…
ガシュウウ

シュオオオ…
ゴゴン
ドウウウウウ
ゴゴゴゴゴ

ゴンゴンゴンゴン
ブシュー
ドドドド
ガアアアア
POR LA TUBERIA DE CARGA DE MAXIMA VELOCIDAD. ESTA POR AHI
ME PREGUNTO POR CUAL TUBERIA VENDRAN

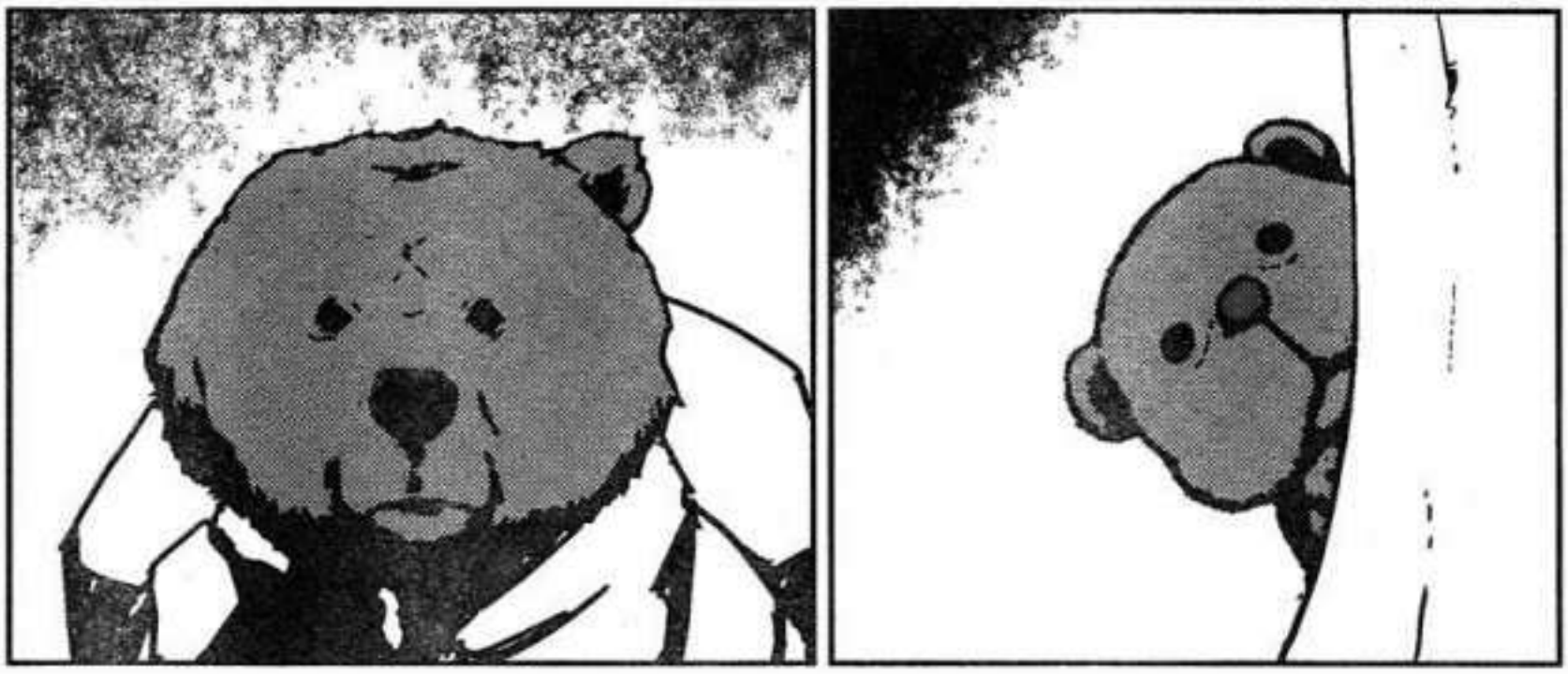

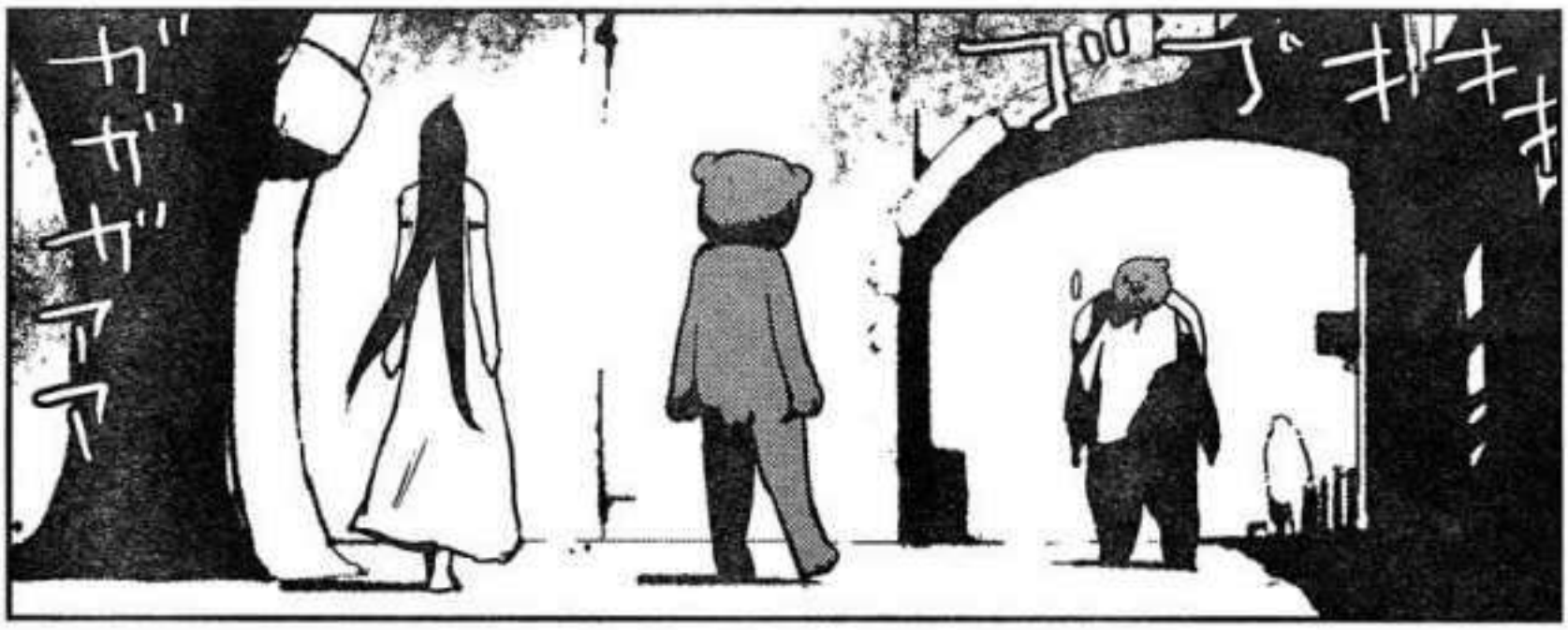
ガガガアア
ゴゴゴゴ

KOZLOV!!!

YION!!

MAS TARDE TAMBIEN DEBO IR ALLI.

AHORA MISMO SE DIRIGE AL TERCER SECTOR.

OH, CIERTO, DONDE ESTA ZOUICHI?

NO PUEDE SER!!

OH!! PODRIA SER...!!

YA TIENES QUE IRTE?

SABEMOS QUE DEBAJO DEL TERCER SECTOR HAY EQUIPOS DEL ANTIGUO MUNDO PARA RESTAURAR INFORMACION.

FUYU DEBE SER CAPAZ DE REPARAR-LOS.

SI!

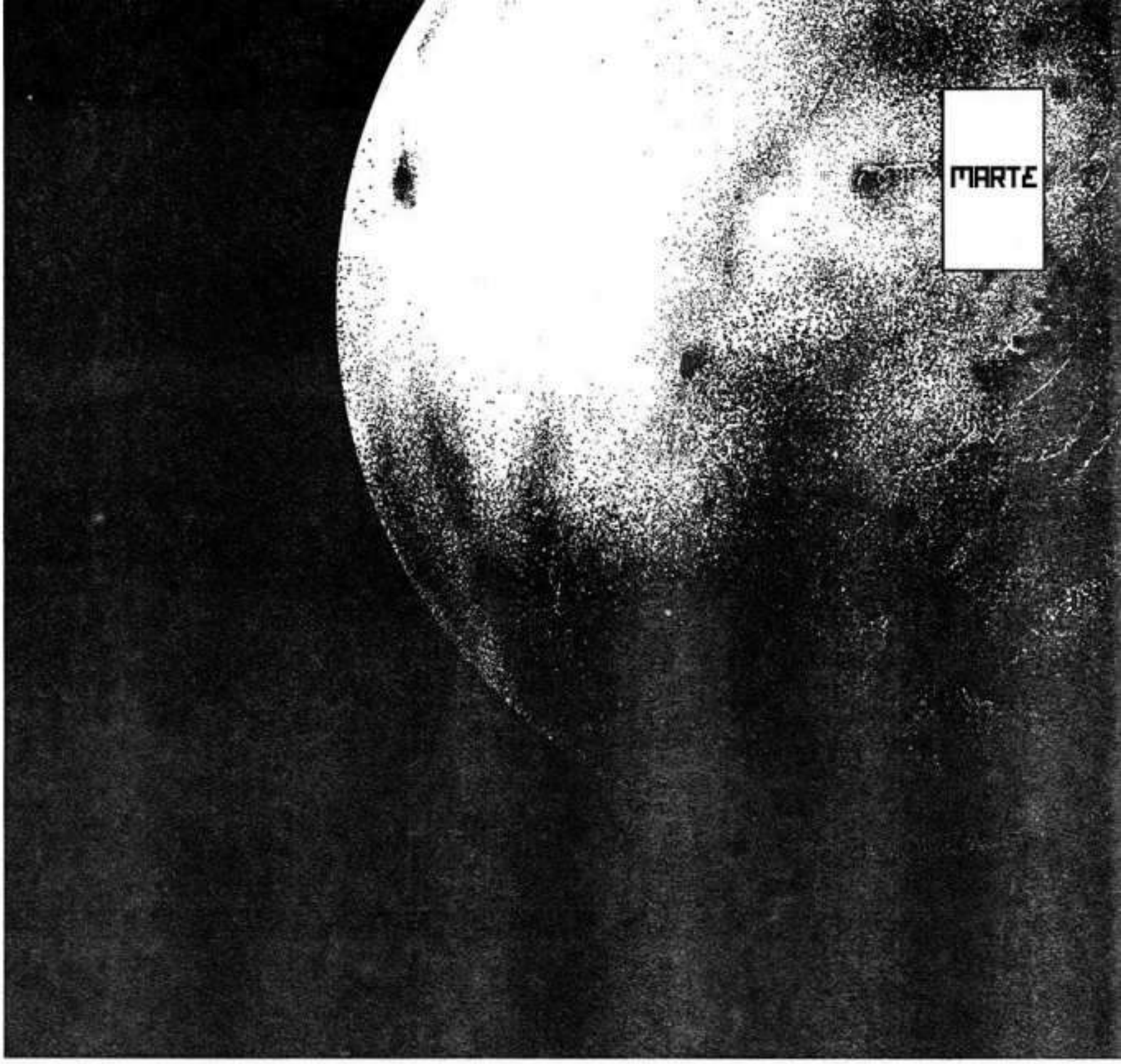
MARTE

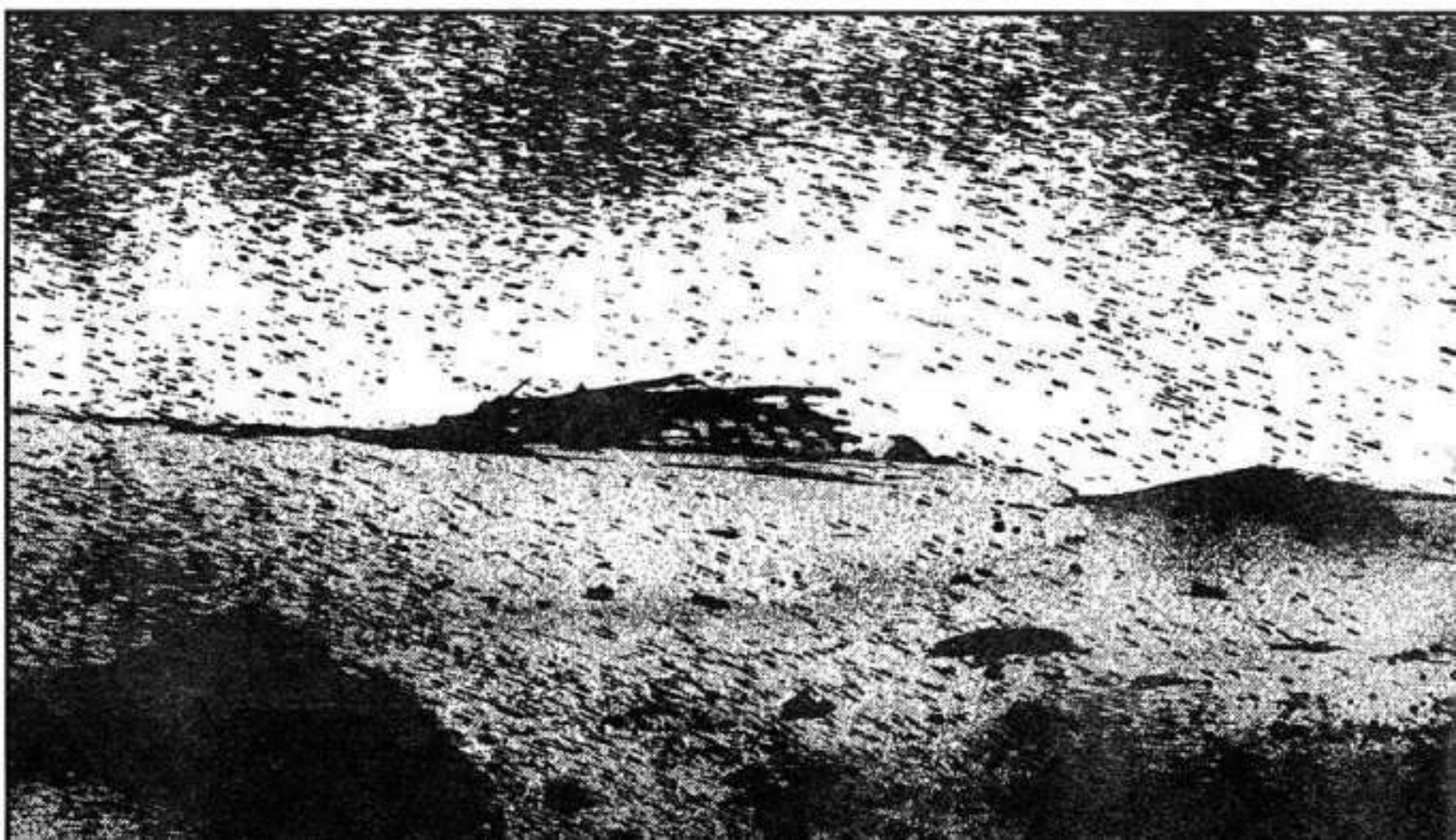

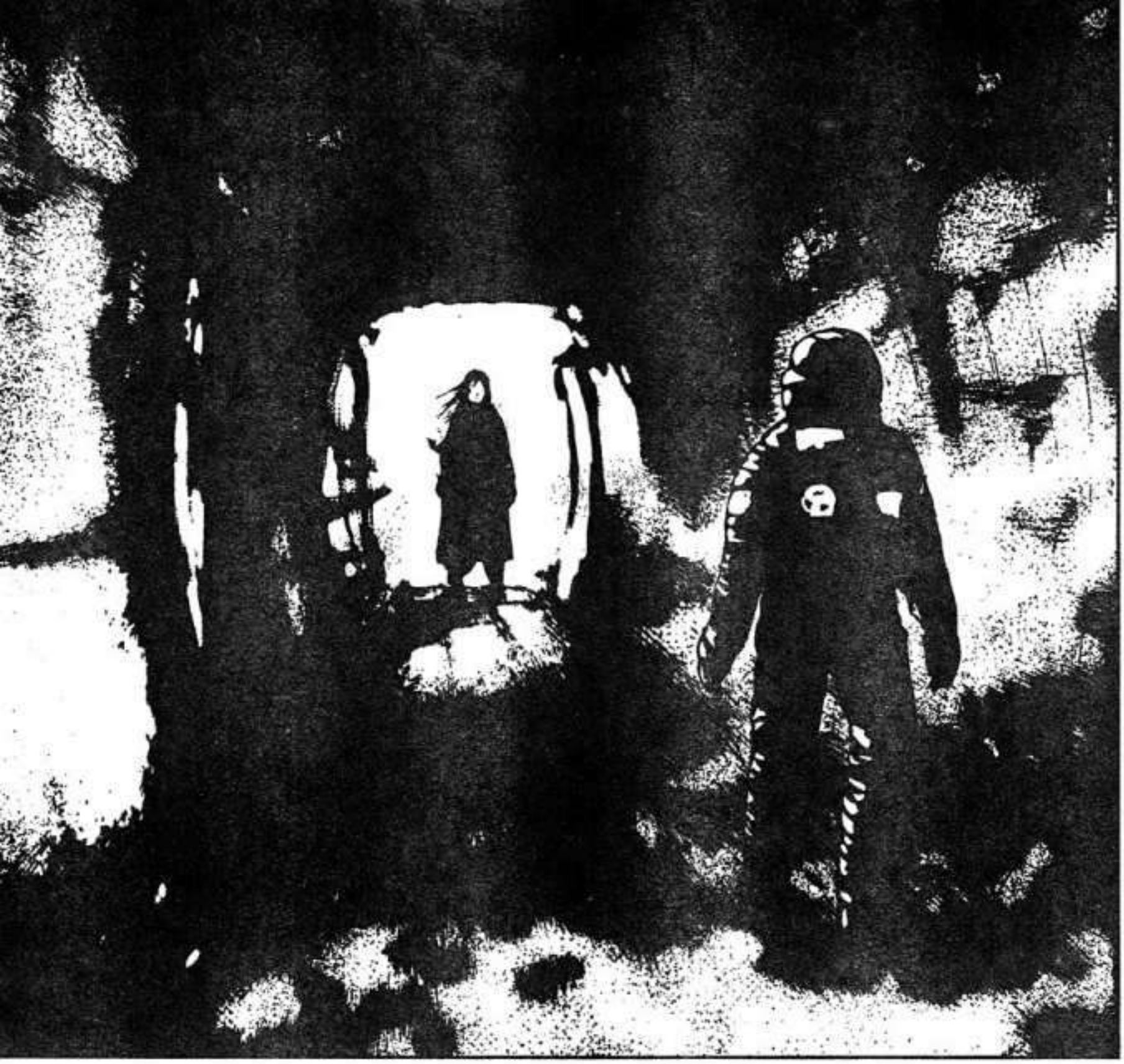

RELOAD
...

SOY
YO

Gracias por leer Biomega! Por favor, ¡sigue el próximo trabajo de Nihei!
THE END

UNIVERSO ANIME FANSUB

UAFANSUB.COM

TRADUCCION: BLUWIM

EDICION: ALQUIMISTAFM

MCANIME

MCANIMENET

AGRADECEMOS A LAS EDICIONES DE EVIL GENIUS, YOKUMI Y HDX EN LAS CUALES SE BASO NUESTRO TRABAJO

LES MENTIRIA SI LES DIJERA QUE DE TODOS LOS PROYECTOS QUE REALIZE PARA ESTE FANSUB, ESTE NO FUE EL QUE MAS DISFRUTE HACIENDO MENTIRIA Y ES QUE REALMENTE ESTE HA SIDO MI PROYECTO FAVORITO. RECUERDO HACE YA BASTANTE MAS DE UN ANO CRUZE CAMINOS CON SASAHARA, EN ESE MOMENTO YO BUSCABA GENTE QUE ME AYUDARA A CONTINUAR ESTE MANGA EL CUAL OTRO FANSUB HABIA DEJADO POR EL TOMO 1 SIENDO QUE EL MANGA APARTE DE SER DE TSUTOMU NIHEI (AUTOR DEL QUE POR SI NO SE DIERON CUENTA SOY ADMIRADOR) ERA REALMENTE UN MANGA EN DEMASIA PROMETEDOR, FUE ASI QUE NACIO EL PROYECTO DE HACER ESTE MANGA Y ADEMAS OTROS MANGAS DEL AUTOR QUE NO ESTUVIERAN EN CASTELLANO (RECUERDEN QUE SOLO HACEMOS MANGAS QUE OTROS FANSUBS EN NUESTRO IDIOMA NO HAN HECHO O NO LO HAN CONTINUADO COMO ESTE ES EL CASO). CON EL TIEMPO SASAHARA FUE TENIENDO MENOS TIEMPO HASTA DESAPARECER TOTALMENTE HASTA EL DIA DE HOY DESDE HACE UNOS 6 MESES A LA FECHA Y HAN SIDO ALGUNAS PERSONAS QUIENES ME HAN AYUDADO CON LA LABOR DE TRADUCCION (PUESTO QUE EN EDICION ME MANTUVE BASTANTE FIRME) COMO ANGELUX, SEISHIRO O NUESTRA ULTIMA COMPANERA BLUWIM, A TODOS ELLOS Y SI ME OLVIDO DE ALGUIEN MAS, MUCHISIMAS GRACIAS POR HABERME AYUDADO CON ESTE GRAN MANGA QUE FUE BIOMEGA Y LOS ESPERAMOS A TODOS NUESTROS LECTORES/SEGUIDORES PARA QUE NOS SIGAN CON OTROS PROYECTOS DEL FANSUB ENTRE LOS QUE SE ENCUENTRAN MAS TRABAJOS DE NIHEI, RECUERDEN QUE DESPUES DE ESTE MANGA NIHEI COMENZO LA OBRA SIDONIA NO KISHI Y NOSOTROS NOS ENCARGAREMOS TAMBIEN DE REALIZARLA COMO TODO TRABAJO DE NIHEI TRADUCIBLE Y QUE NO HAYA SIDO PREVIAMENTE TRABAJADO AL ESPANOL

UN SALUDO A TODOS Y ESPERO QUE HAYAN DISFRUTADO DE ESTE MANGA TANTO COMO YO

ALQUIMISTAFM

HTTP://WWW.UAFANSUB.COM/

MUCHISIMAS GRACIAS
A TODOS!!!!
HTTP://WWW.UAFANSUB.COM